primum™

Корпоративные и финансовые коммуникации

Москва, 2011

корпоративные
финансовые
коммуникации

Коротко о primum *стр.3*
Клиенты *стр.5*
Услуги *стр.7*
Команда primum *стр.11*

содержание.

коротко о primum

1.

Коротко о primum

primum – российское консалтинговое агентство, работающее в сфере корпоративных и финансовых коммуникаций

- Основано Натальей Мандровой в 1999 году
- Клиентами Primum являются ведущие российские компании и государственные структуры
- Primum является партнером по обслуживанию в России клиентов европейских коммуникационных агентств
- Команда Primum объединяет 20 специалистов высочайшего класса
- Primum находится в постоянном взаимодействии с предпринимательским сообществом
- Primum является участником таких профессиональных объединений, как АКОС, IABC, PACO, IRS, Ассоциация менеджеров

123056, Москва
ул. Юлиуса Фучика
дом 6, стр. 2
office@primum-mobile.ru
www.primum-mobile.ru

Клиенты

2.

Клиенты

123056, Москва
ул. Юлиуса Фучика
дом 6, стр. 2
office@primum-mobile.ru
www.primum-mobile.ru

3. Услуги

Услуги

Стратегический коммуникационный консалтинг

- Разработка коммуникационных стратегий и программ
- Проведение исследований восприятия компании
- Продвижение топ-менеджмента компаний
- Разработка аргументационной базы
- Консультирование в контексте актуальной повестки дня

Финансовые коммуникации

- Продвижение финансовых новостей
- Сопровождение сделок по привлечению акционерного и заемного капитала
- Коммуникационное сопровождение сделок M&A
- Разработка корпоративной периодики (годовые отчеты)
- Работа с аналитиками

Public affairs

- Разработка стратегий public affairs кампаний
- Проведение тематических опросов экспертов
- Формирование общественного мнения
- Привлечение экспертов и общественных деятелей к корпоративным программам

123056, Москва
ул. Юлиуса Фучика
дом 6, стр. 2
office@primum-mobile.ru
www.primum-mobile.ru

Услуги

Media relations

- Продвижение в российских и международных деловых СМИ
- Обеспечение комментарийной активности спикеров
- Продвижение в специализированной прессе
- Создание информационных материалов
- Медиа исследования и аналитика

Антикризисные коммуникации

- Разработка стратегии и тактики антикризисного реагирования
- Антикризисный офис в режиме 24\7
- Кризисные media-relations
- Привлечение независимых комментаторов и экспертов
- Разработка и реализация программ восстановления репутации

Внутренние коммуникации

- Проведение внутренних информационных компаний
- Проведение исследований восприятия компании сотрудниками
- Создание и развитие инструментов внутренних коммуникаций
- Реализация информационных кампаний в ситуации трудовых конфликтов

123056, Москва
ул. Юлиуса Фучика
дом 6, стр. 2
office@primum-mobile.ru
www.primum-mobile.ru

Услуги

Подготовка спикеров

Тренинги эффективного взаимодействия со СМИ и аналитиками

Подготовка спикера к общению со сложной аудиторией

Тренинги коммуникаций в кризисной ситуации

Спичрайтинг

Исследования

Проведение исследований восприятия компании

Проведение тематических опросов экспертов

Медиа исследования и аналитика

123056, Москва
ул. Юлиуса Фучика
дом 6, стр. 2
office@primum-mobile.ru
www.primum-mobile.ru

Команда primum

5.

Команда primum

Наталия Мандрова
Генеральный директор

- Наталия работает в сфере связей с общественностью более 15 лет и является одним из ведущих профессионалов отрасли.
- Г-жа Мандрова возглавила Primum Mobile в 2005 году, выйдя из числа партнеров агентства «PRопаганда».
- Наталия обладает широкой экспертизой в сфере стратегических корпоративных коммуникаций, внутренних коммуникаций и public affairs. Клиентами Наталии многие годы являются ведущие российские и зарубежные компании, управляющие крупными государственными программами и объединения предпринимателей.
- В 2007 году Наталия была награждена премией «Серебряный лучник» в номинации «Мастер», которая, по правилам конкурса, присуждается не решением жюри, а голосованием профессионального сообщества.

Елена Марценюк
Медиа-директор

- Елена работает 16 лет в области медийных коммуникаций.
- До прихода в Primum Mobile в 2005 году возглавляла направления Media Relations в агентствах «Михайлов и Партнеры. Управление стратегическими коммуникациями» и «PRопаганда».
- До 2002 года г-жа Марценюк работала в телевизионной и радио журналистике: была автором и ведущей ряда программ на телеканале «Пилот» (Тверь), корреспондентом утреннего эфира на телеканале «Россия», а затем продюсером авторских программ Аркадия Мамонтова.
- В качестве сопродюсера участвовала в создании юбилейных документальных фильмов «Время Минфина» и «Гознак качества».

123056, Москва
ул. Юлиуса Фучика
дом 6, стр. 2
office@primum-mobile.ru
www.primum-mobile.ru

Команда primum

Стернин Илья
Директор проектов в сфере внутренних коммуникаций

- Илья работает более 10 лет в сфере организационной культуры и внутренних коммуникаций.
- Под руководством Ильи был реализован ряд проектов в сфере внутренних коммуникаций, развития организационной культуры и корпоративной этики для компаний «ТНК-ВР», ОК «РУСАЛ», «Балтика», «Роснефть», ставшие своего рода профессиональным ориентиром для рынка.
- До прихода в Primum Mobile в 2007 году работал в агентстве «PRопаганда».
- В настоящее время совмещает работу в Primum Mobile с руководством консалтинговым агентством «Инкорпоре».
- Окончил психологический факультет Московского государственного университета им. М. В. Ломоносова.

Семенова Александра
Директор по стратегиям и аналитике

- До прихода в Primum Mobile работала в ЦКТ «PROПАГАНДА» на позиции заместителя руководителя Департамента политического консультирования.
- Как аналитик и эксперт реализовывала коммуникационные и исследовательские проекты, в том числе для компаний «ТНК-ВР», «Роснефть», «Русал», «Северсталь», «Русская медная компания», «Пивоваренная компания "Балтика"», ФК «Уралсиб».
- Принимала участие в избирательных и медиакампаниях, в том числе для органов государственной власти. Руководила рядом социологических и медийных репутационных исследований для крупных российских компаний.
- Начинала как журналист в специализированном издании о страховании.

123056, Москва
ул. Юлиуса Фучика
дом 6, стр. 2
office@primum-mobile.ru
www.primum-mobile.ru

Команда primum

Елена Кузнецова
Старший консультант

- У Елены более чем 10-летний опыт работы в области маркетинговых коммуникациях и связей с общественностью.
- До прихода в Primum Mobile, она возглавляла внешние и внутренние коммуникации и IR в ведущих российских финансовых структурах — Промсвязьбанке, Абсолют Банке и фонде частных инвестиций Icon Private Equity. Она также курировала направление "Международные коммуникации" в российском алюминиевом гиганте РУСАЛ.
- Г-жа Кузнецова координировала направление media relations в агентствах маркетинговых коммунимкаций PRP Group Weber Shandwick и Point-Passat.
- Елена закончила London School of Public Relations и факультет журналистики МГУ им. Ломоносова

Олег Шульц
Старший консультант

- Олег работает в сфере связей с общественностью 14 лет.
- Прежде, чем присоединиться к команде Primum Mobile Олег работал в компании Q NET Engineering GmbH, где отвечал за продвижение проектов сети институтов прикладных исследований Fraunhofer-Gesellschaft в России, Китае и Индии.
- Олег начал свою карьеру в сфере PR в дочернем предприятии канадской золоторудной компании Centerra Gold Inc., оперирующей в Центральной Азии.
- Окончил Центрально-Европейский университет в Будапеште со степенью магистра гуманитарных наук, подтвержденной State University of New York.

123056, Москва
ул. Юлиуса Фучика
дом 6, стр. 2
office@primum-mobile.ru
www.primum-mobile.ru

Команда primum

Дмитрий Сапрыкин
Старший консультант

- Дмитрий работает в сфере связей с общественностью 9 лет.
- До прихода в Primum Mobile Дмитрий занимался международными коммуникационными проектами в компании «Интеррос», в частности проектами с Нью-йоркской фондовой биржей (NYSE) и Фондом Соломона Р. Гуггенхайма.
- Окончил факультет восточных языков Военного института Министерства обороны (ВКИМО). В настоящее время является аспирантом факультета международных отношений МГИМО.

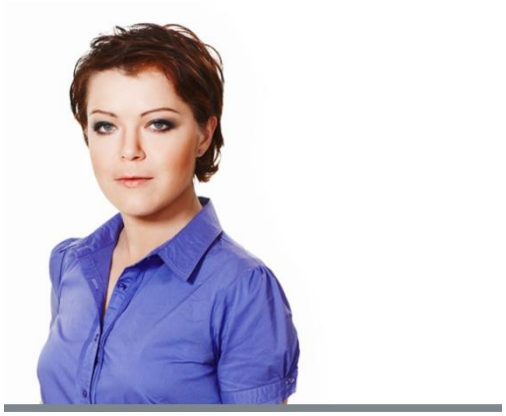

Юлия Лисина
Старший консультант

- Юлия работает в сфере связей с общественностью 5 лет.
- До прихода в Primum Mobile Юлия работала в PR-подразделения компании Nord Stream AG и в Фонде «Виктория» (ФК «Уралсиб»).
- Юлия окончила филологический факультет Тверского государственного университета, прошла стажировку на философском факультете State University of New York.

123056, Москва
ул. Юлиуса Фучика
дом 6, стр. 2
office@primum-mobile.ru
www.primum-mobile.ru

благодарим за внимание.