

# **Модернизация здравоохранения 2011–2012 гг.**

Архангельская область



# Северный детский офтальмологический центр открыт в Архангельской клинической офтальмологической больнице







OPTOPOL  
technology

PTS 1000  
Projection Perimeter











**Производство и внедрение в России**



**Совместный  
инновационный проект**

**Пять межрайонных медицинских центров  
открыты в Котласской ЦГБ, Вельской,  
Карпогорской и Няндомской ЦРБ,  
Северодвинской городской больнице №1.**

**Главная задача центров – максимально приблизить медицинскую  
помощь к жителям архангельской глубинки.**



Передвижные мобильные комплексы для межрайонных медицинских центров. В составе выездных врачебных бригад работают ведущие специалисты.









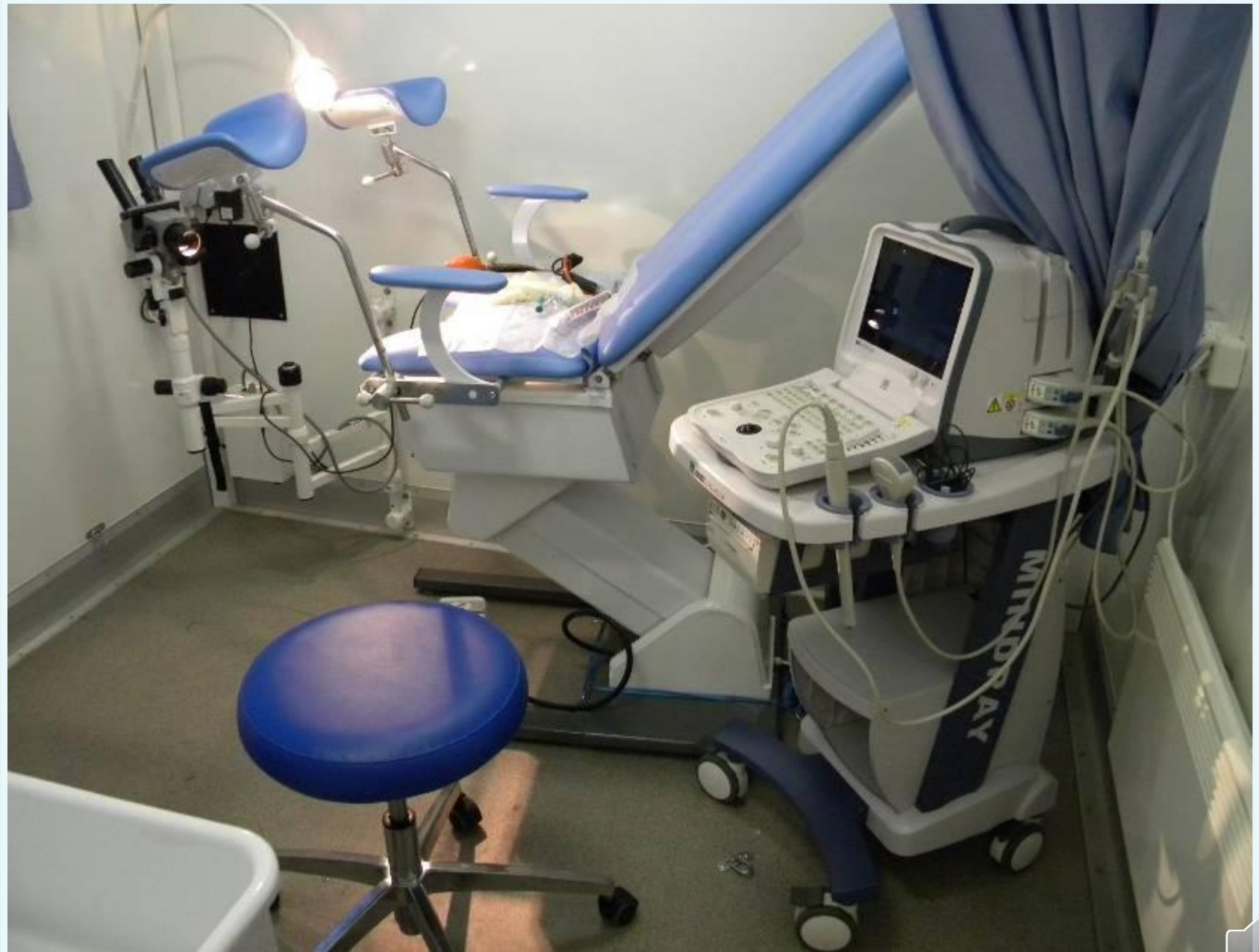







# Строительство ФАПов в 18 муниципальных образованиях области. Уже действующие ФАПы оснащаются транспортом и оборудованием для работы в северной глубинке.

Новое здание ФАП  
в с. Ломоносово  
(Холмогорский район)



**В 2011 году капитальные ремонты проведены в 19 учреждениях здравоохранения на общую сумму 760 млн рублей.**

**В Няндомской ЦРБ открыто реанимационное отделение на 6 коек**



# МУЗ «Виноградовская ЦРБ» Капитальный ремонт хирургического отделения



**Программа модернизации здравоохранения дала возможность  
закупить новое оборудование  
для Областной детской больницы и начать масштабный ремонт.**



## В Архангельской областной детской больнице открываются отделение гемодиализа и Неонатологический центр



**Высокотехнологичная медицинская помощь (ВМП) оказана в 2011 году более чем 2,5 тысячам пациентов, в том числе 365 детям. В отделение анестезиологии, реанимации и интенсивной терапии Первой городской клинической больницы им. Е.Е. Волосевич поступила большая партия современного медицинского оборудования.**







**В области открыты  
первичные  
сосудистые  
отделения в  
Вельской ЦРБ,  
Котласской ЦГБ,  
Новодвинской ЦГБ.**







**В региональном сосудистом центре, первичных сосудистых отделениях пролечено в 2011 году более 2 тысяч пациентов с острым коронарным синдромом, госпитализированы более 3 тысяч пациентов с острым нарушением мозгового кровообращения.**



**В региональном сосудистом центре, первичных сосудистых отделениях пролечено в 2011 году более 2 тысяч пациентов с острым коронарным синдромом, госпитализированы более 3 тысяч пациентов с острым нарушением мозгового кровообращения**



**Совершенствуется служба родовспоможения Архангельской области. В области внедрен трехуровневый принцип оказания помощи беременным, роженицам и новорожденным. Проводится диспансеризация женщин фертильного возраста. В настоящее время работают 2 кризисных центра медико-социальной поддержки для беременных женщин на базе родильных домов Архангельска и Северодвинска.**





**Диспансеризация 14-летних подростков.  
По итогам диспансеризации составляются  
индивидуальные программы оздоровления  
подростков.**



**Информатизация  
здравоохранения.  
Более тысячи единиц  
компьютерной техники  
уже закуплены и  
поставлены в 57  
лечебно-  
профилактических  
учреждений области.  
Учреждения  
здравоохранения не  
должны отставать от  
новых веяний времени.  
В дальнейшем во всех  
медучреждениях  
планируется введение  
электронных карт  
пациентов и  
электронных полисов.**

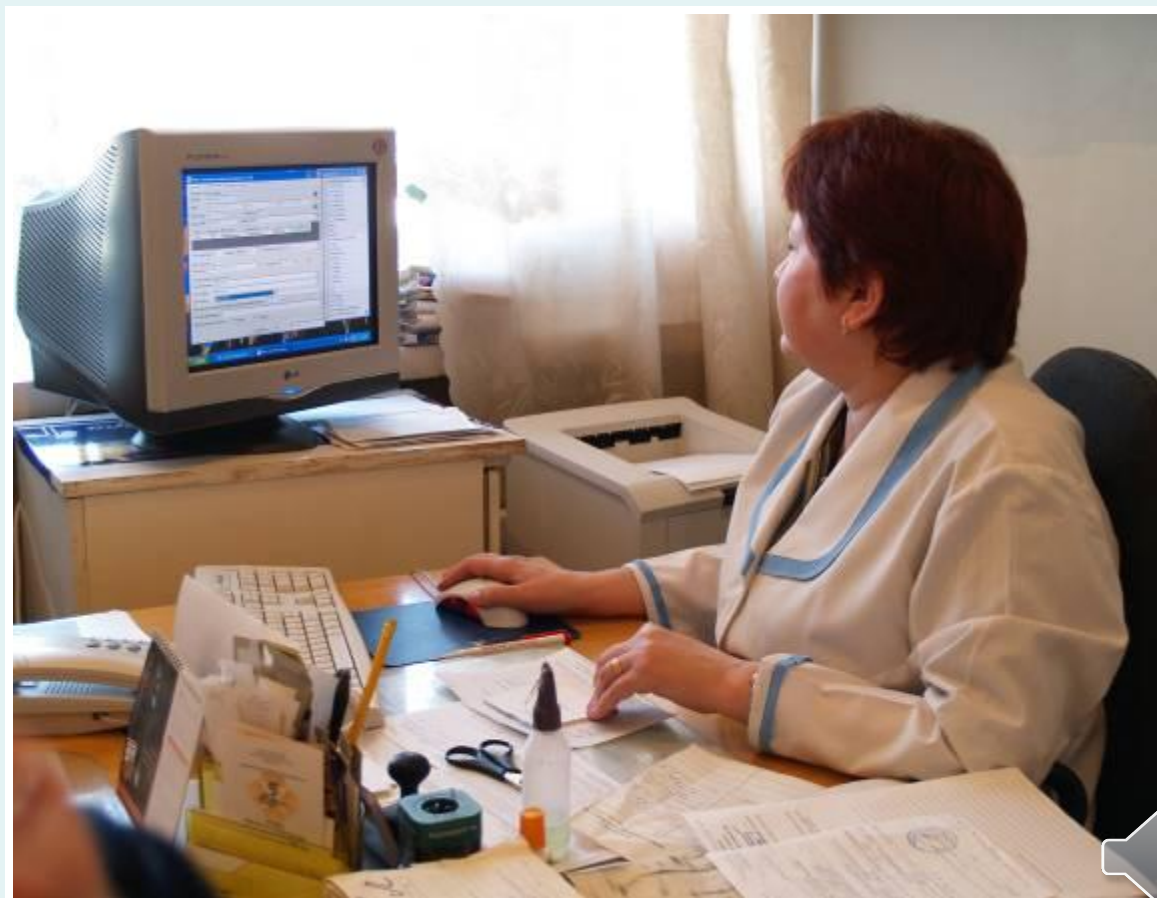

**Увеличение заработной платы медицинским работникам.  
На повышение доступности амбулаторной медицинской  
помощи в 2011 году было предусмотрено 348,5 млн.  
рублей, в том числе на денежные выплаты сотрудникам –  
242,5 млн.**





**Основная задача программы  
модернизации на 2012 год  
заключается в том, чтобы получить  
реальное улучшение доступности и  
качества медицинской помощи в  
Архангельской области**

