

**Сотрудничество органов местного самоуправления
Северо-Запада России и стран Северной Европы**

**Город Псков – роль и функции
муниципалитета в вопросах
городского развития и
планирования:
возможности и проблемы**

Иван Цецерский

Глава города Пскова

27 октября 2010 г.

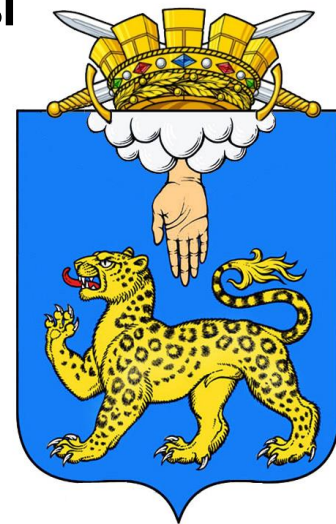

Псков – сокровищница культуры и древней истории

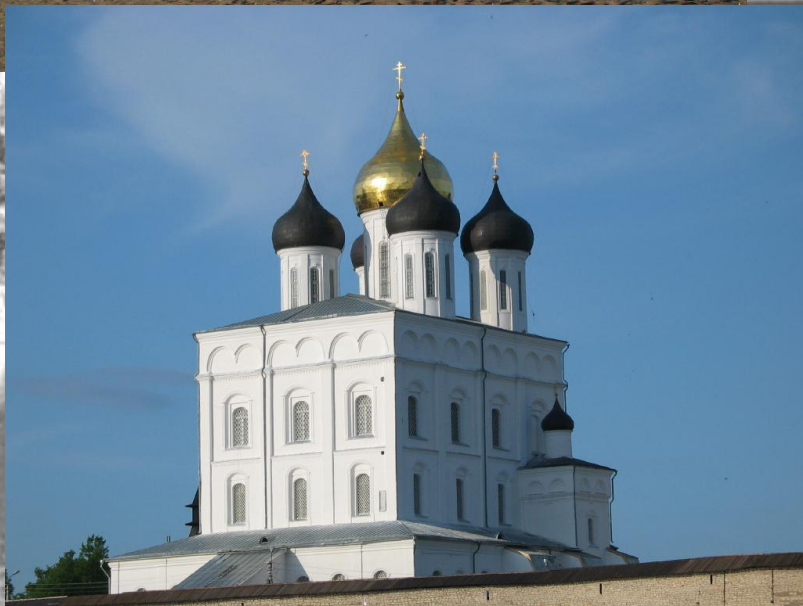

Псков — популярный центр туризма

Расстояние от Пскова до некоторых российских и европейских городов:

- **до Санкт-Петербурга - 286 км**
- **до Риги - 300 км**
- **до Таллинна - 360 км**
- **до Москвы - 600 км**
- **до Стокгольма - 860 км**
- **до Хельсинки - 700 км**
- **до Берлина - 1200 км**
- **до Брюсселя - 1740 км**

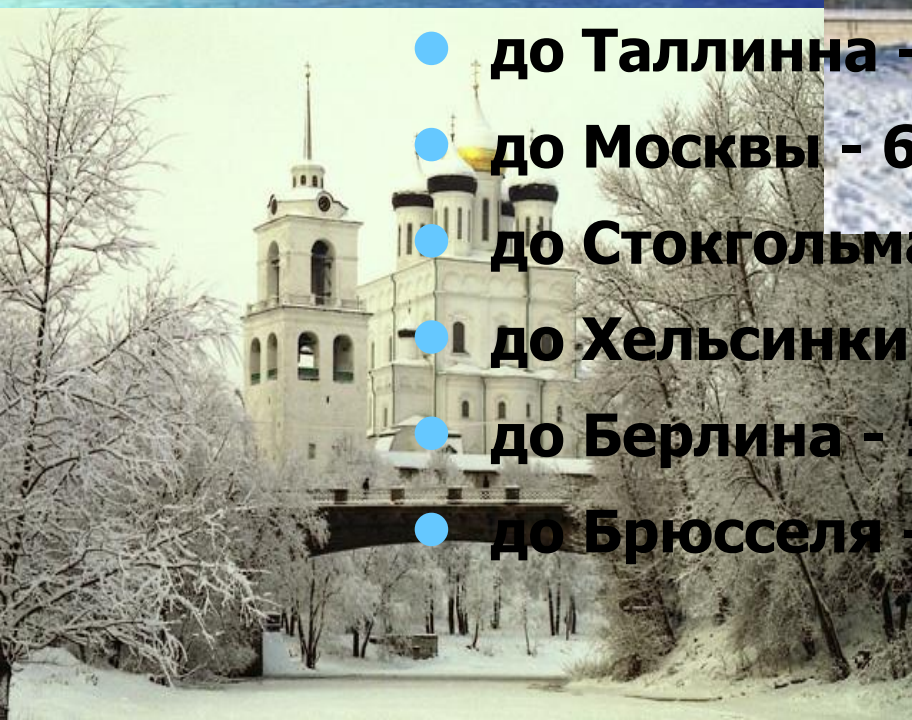

Преимущества Пскова

- выход на российский рынок***
- близость к европейскому сектору мирового рынка***
- возможность выхода к морским портам Балтийского моря***
- возможность приграничного сотрудничества***

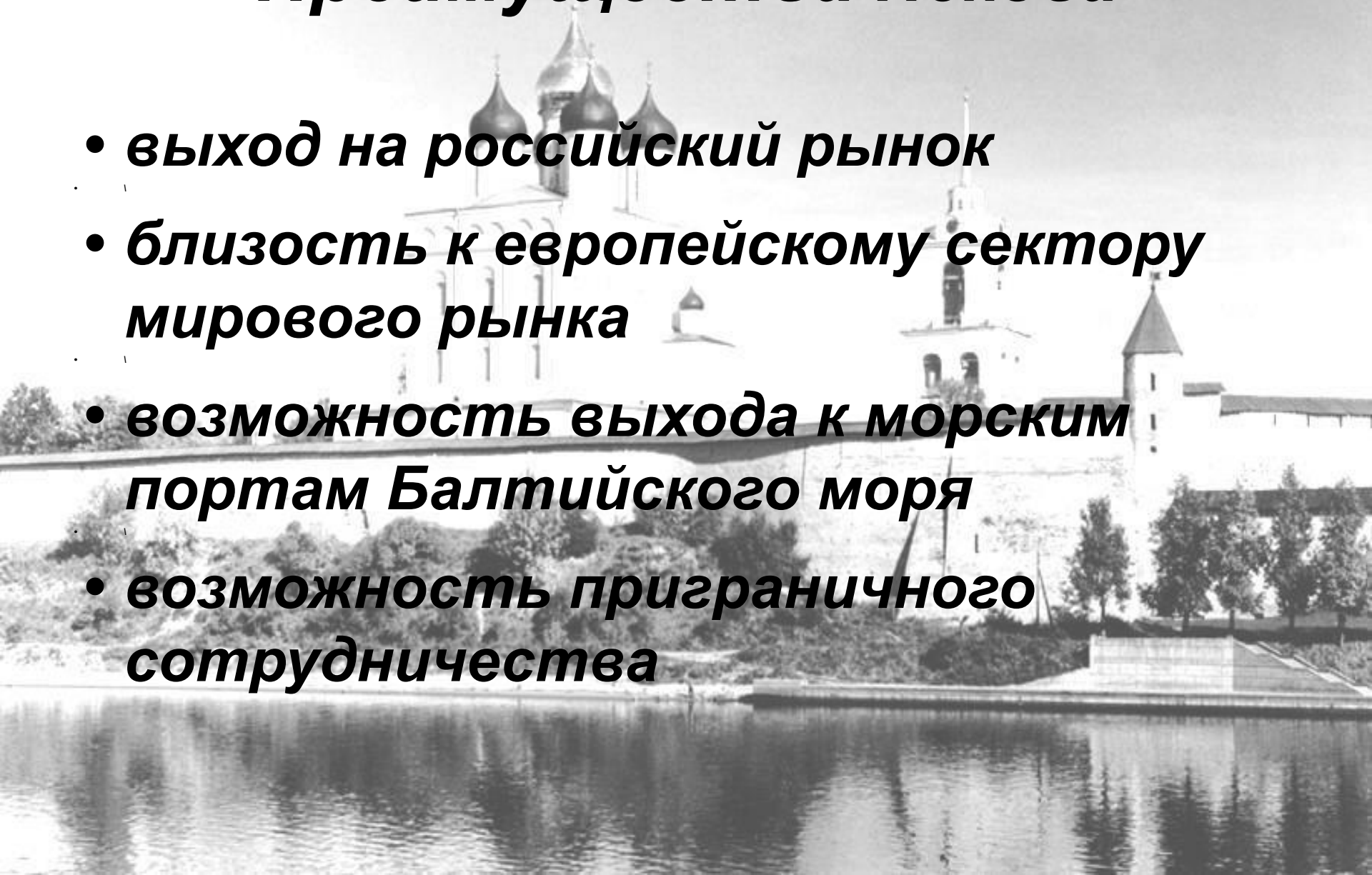

Псков – город воинской славы



Зарубежные города – партнеры

- Арль (Франция)- 1986 г.
- Белосток (Польша) – 2002 г.
- Валмиера (Латвийская Республика) – 1997г.
- Витебск (Республика Беларусь) – 2002 г.
- Гера (Германия) – 1969 г.
- Даугавпилс (Латвийская Республика) – 2006 г.
- Куопио (Финляндия) –1967 г.
- Мянъян (Китай) – 1994г.
- Неймеген (Нидерланды)- 1987 г.
- Нойсс (Германия) – 1990 г.
- Норртелье (Швеция) –1993 г.
- Перт (Шотландия) – 1990 г.
- Роанок (Штат Вирджиния, США) – 1992 г.
- Тарту (Эстонская Республика) – 2001г.
- Чернигов (Украина) –2001
- Вярска (Эстония) - 2009г
- Меремяе (Эстония) – 2009г.
- Резекне (Латвия) – 2010г.



МЕЖДУНАРОДНЫЕ СОЦИАЛЬНО- ЭКОНОМИЧЕСКИЕ ПРОЕКТЫ

- Производственные Мастерские для инвалидов с тяжелыми и множественными нарушениями;
- Центр лечебной педагогики для детей с тяжелыми и множественными нарушениями;
- Отделение для детей, оставшихся без попечения родителей «Теплый кров»;
- Центр ранней помощи развития детей от 0 до 6 лет;
- АНО «Образовательный центр социальной адаптации»;
- АНО «Центр поддержки возрождения ремесел»;
- Социальный приют для детей и подростков и многие другие

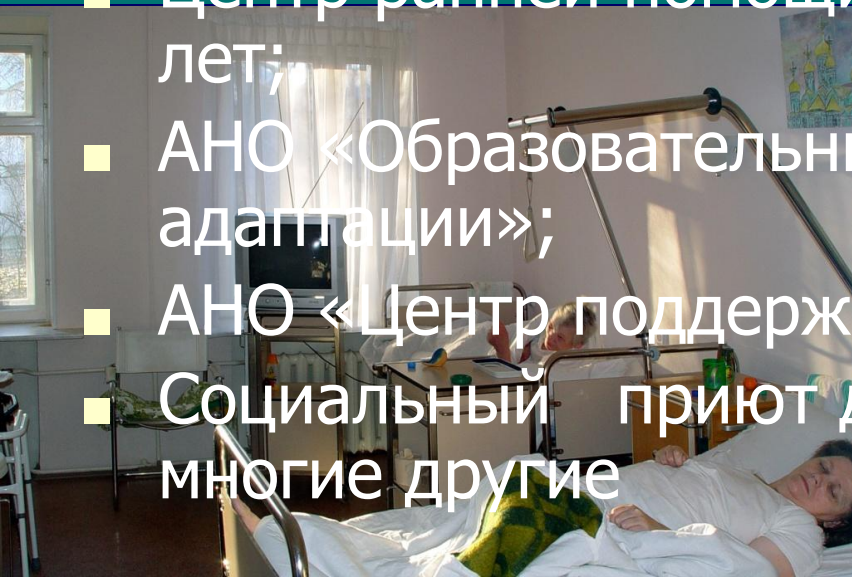
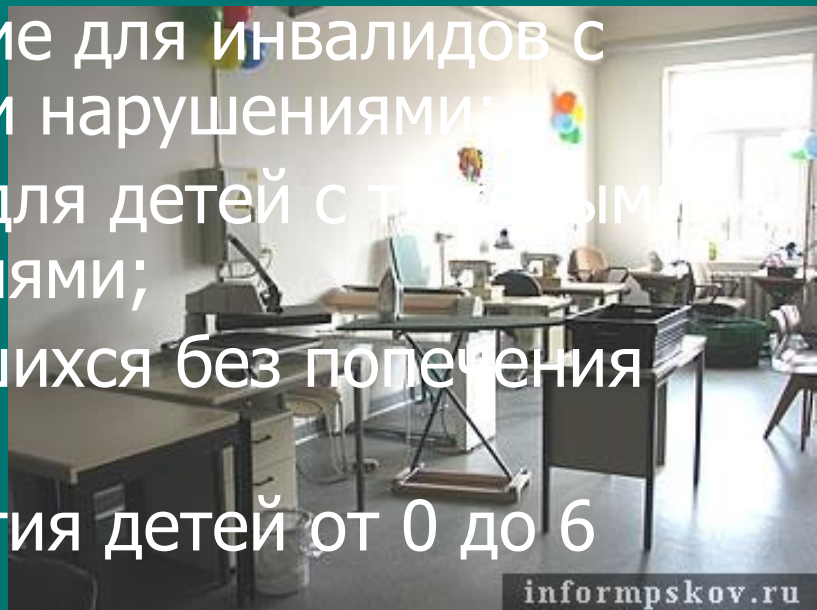

Инвестиционные проекты 2008-2009

- ▶ строительство комплекса жилых домов с гостиницей на Советской набережной («Золотая набережная»)
- ▶ строительство торгового комплекса «ПИК-60»
- ▶ строительство детского сада на 220 мест
- ▶ расширение площади производственного здания мебельной фабрики Дула - Ру и производственного корпуса по производству пластиковых изделий
- ▶ строительство операционного отделения Псковской областной больницы



Инвестиционные проекты 2008-2009



Новые инвестиционные проекты

- ▶ строительство торгового комплекса «Лента»
- ▶ строительство главного корпуса гостиницы «Двор Подзноева»
- ▶ реконструкция здания по ул. Советской под деловой центр
- ▶ строительство торгово - офисного здания по ул. Коммунальной
- ▶ строительство гостиницы на 88 мест
- ▶ ремонт драматического театра им. А.С.Пушкина
- ▶ модернизация аэропорта.



Псков – здоровый город

Псков – участник проекта Всемирной организации здравоохранения «Здоровые города», который осуществляется в Европе с 1998 года.

Цель проекта - возрождение духовного и физического здоровья россиян.

Псков – Ганзейский город

**Ежегодно участвует в международных
Ганзейских днях**

Член Союза Русских Ганзейских Городов

Хозяин Малых Ганзейских Дней в 2013г.

**Столица Международных Ганзейских Дней в
2033г.**



**Партнер проекта Восстановленные
исторические и Ганзейские связи для
современного управления в сфере
культуры**



*Направления работы муниципалитета
по комплексному социально-
экономическому развитию города Пскова*

Направление 1. Формирование
благоприятного социального
климата

Направление 2. Последовательное
совершенствование городской среды

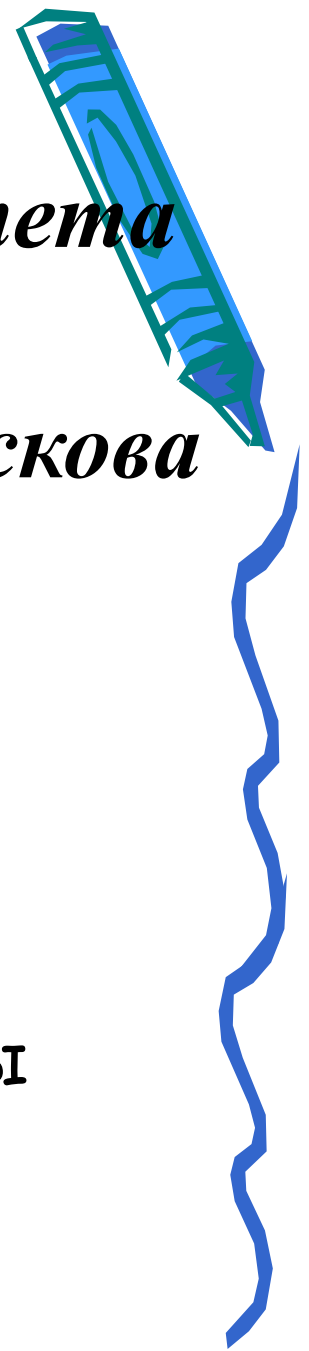
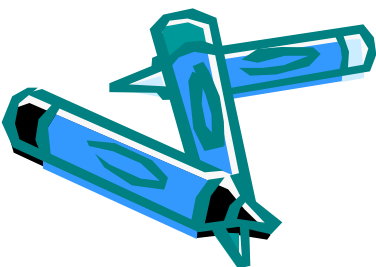

Направление 1. Формирование благоприятного социального

климата

- обеспечение условий для удовлетворения потребностей граждан, общества и рынка труда в качественном образовании
 - создание благоприятных условий для сохранения и поддержания здоровья населения
 - содействие повышению общекультурного уровня населения города
- улучшение условий для развития массовой физической культуры и спорта в городе

Пскове

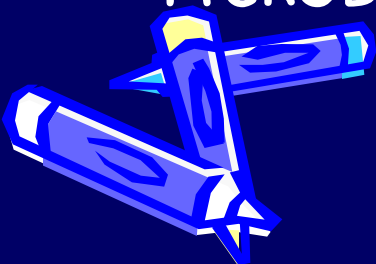

Направление 2. Последовательное совершенствование городской среды

- ▶ разработка градостроительной документации города Пскова
- ▶ повышение эффективности и экологической безопасности функционирования объектов водоснабжения и канализации
- ▶ повышение уровня благоустройства территории



Мероприятия по совершенствованию городской среды

Обеспечение благоустроенным жильем граждан, проживающих в жилых помещениях, отнесенных к категории ветхих и признанных непригодными для проживания

- Строительство муниципального жилья для инвалидов — колясочников
- Продолжение восстановления строительных конструкций и внутренних инженерных систем жилых домов
- Проведение реконструкции очистных сооружений и строительство водозабора МУП города Пскова «Горводоканал»

Мероприятия по совершенствованию городской среды

- **Повышение эффективности использования электроэнергии в процессе подъёма и транспортировки воды**
- **Расширение сети уличного освещения города Пскова**
- **Проведение мероприятий по озеленению и содержанию зелёных насаждений**
- **Обеспечение санитарного и эстетического состояния территории города**
- **Обеспечение устройства и содержание мест захоронения в соответствии с отраслевыми нормами содержания объектов внешнего благоустройства.**

Актуальные проблемы города



Образ будущего Пскова



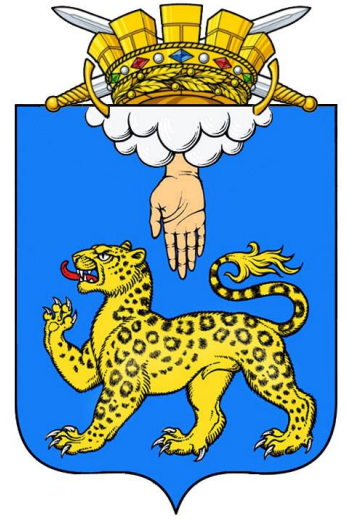

Спасибо за внимание!