Слёт губерний на тему

«Войди в историю России

Губерния «Гурмания»: профессия «Повар, кондитер».

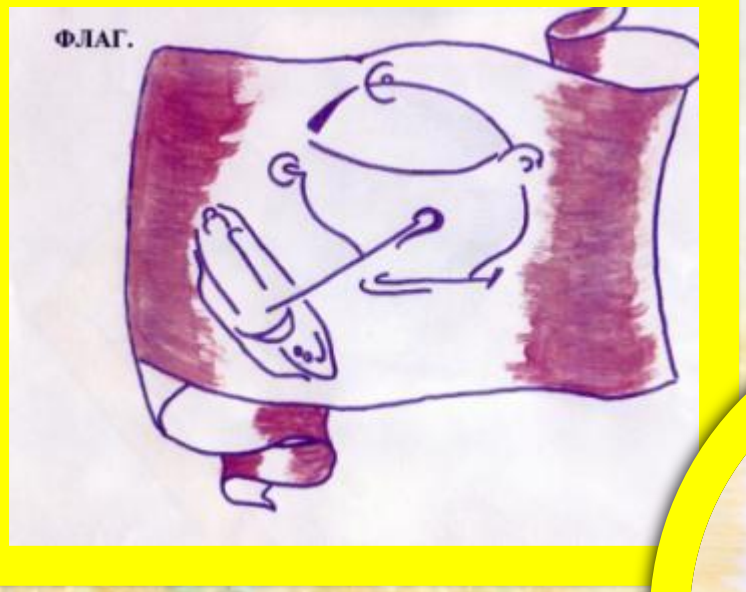

Участники слёта

- 1. Братанов Михаил – губернатор,
- гр. № 37
- 2. Елисеева Ольга, гр. № 32
- 3. Милехин Роман, гр. № 37
- 4. Наконечных Алексей, гр. № 32
- 5. Сидорова Анастасия, гр. № 32

Визитная карточка губерни
команда «Роман»

- Р - Роман
- О - Ольга
- М - Михаил
- А - Алексей
- Н - Настенька

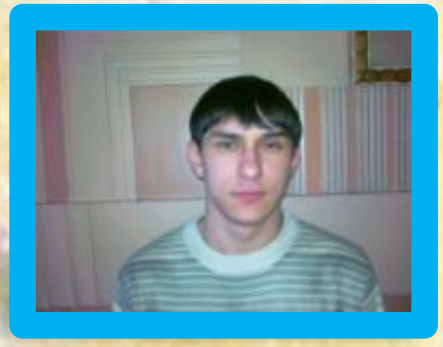

Фрагменты визитной карточ

Мы вас приветствуем, друзья!
Нам жить без встреч таких нельзя.
Ведь, интеллект чтоб развивать
Историю любую надо знать.
И разум в битвах закалять,
Профессию не забывать,
Рецептами вас удивлять,
Ну, и, конечно, побеждать!
История России нам важна.
Она - наш лучший друг,
Хотя порою очень уж сложна,
Но интересней многих из наук!

Но коль не будем мы дерзать,
Вгрызаться в сей гранит,
То никогда победный туш
Для нас не прозвучит!
Мы нить Кулины проведём
На этой встрече с вами.
Покажем, что не только калачом
Мы удивим вас и заманим!

Кулина

Кулина была кухаркой при храме в устье реки Тибр, помощницей врача Эскулапа и его дочери Пигеи, а в дальнейшем прообразом одноименной богини.

Богиня Кулина,

покровительница

кулинарии, благословила

древних эллинов

на раздельное питание

и на пряники

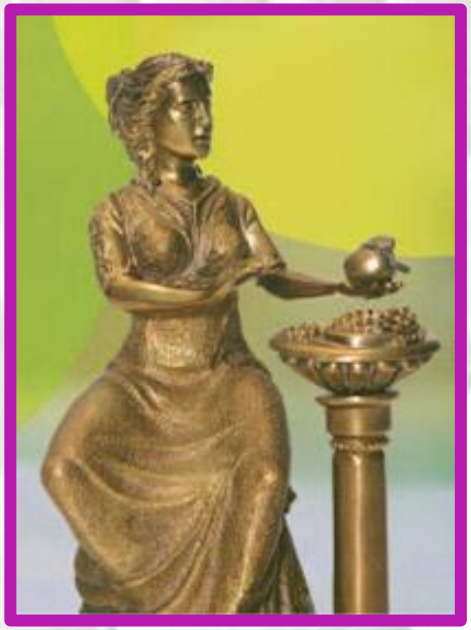

Богиня Кухни, покровительницу кухонных, очень даже почитали и в Греции, и в Риме, считая ее не то десятой музой, не то небесной кормилицей-помощницей пустоколенного Олимпа,

Тоскане, именно трехи

передавши открытия взаимн

о совместимости продуктов, поскольку они рекомендовали есть плоды как самостоятельное блюдо, а мужчине не смешивать со спиртом

Великие люди, которые писали о кулинарии

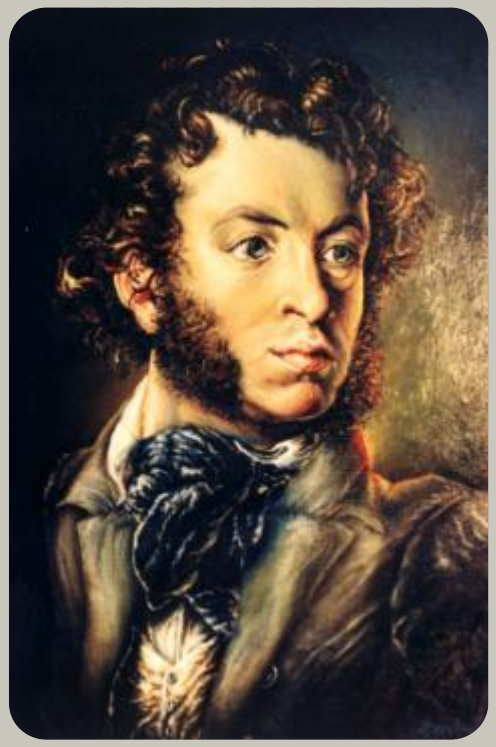

Пушкин А. С.

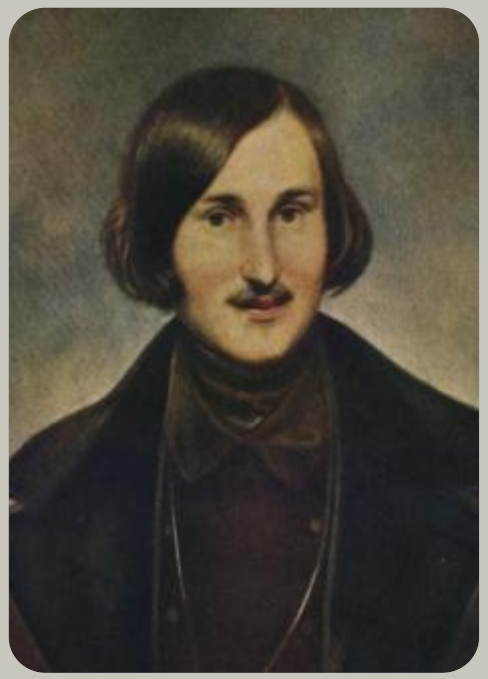

Гоголь Н.В.

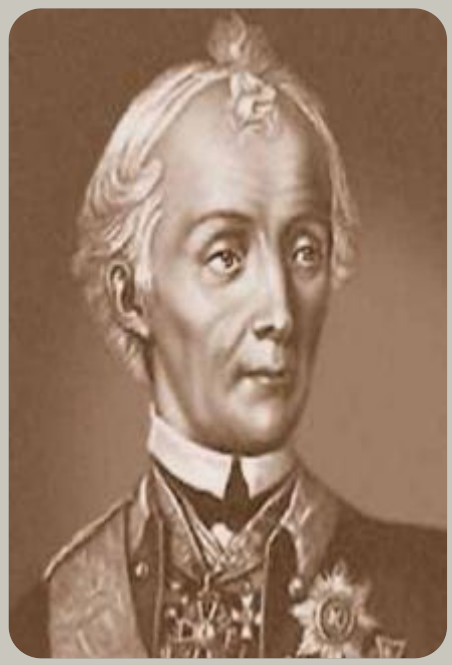

Суворов А.В.

Граф Строганов

Александр Дюма

Министр Гурьев

Конкурс патриотической песни. Инсценировка песни «Пусть всегда будет солнце»

ТЕКСТ ПЕСНИ «ПУСТЬ ВСЕГДА БУДЕТ СОЛНЦЕ»

СОЛНЕЧНЫЙ КРУГ, НЕБО ВОКРУГ –
ЭТО РИСУНОК МАЛЬЧИШКИ.
НАРИСОВАЛ ОН НА ЛИСТКЕ
И ПОДПИСАЛ В УГОЛКЕ.

ПРИПЕВ: ПУСТЬ ВСЕГДА БУДЕТ СОЛНЦЕ,
ПУСТЬ ВСЕГДА БУДЕТ НЕБО,
ПУСТЬ ВСЕГДА БУДЕТ МАМА,
ПУСТЬ ВСЕГДА БУДУ Я!

МИЛЫЙ МОЙ ДРУГ, ДОБРЫЙ МОЙ ДРУГ
ЛЮДЯМ ТАК ХОЧЕТСЯ МИРА
И В ТРИДЦАТЬ ПЯТЬ СЕРДЦЕ ОПЯТЬ
НЕ УСТАЁТ ПОВТОРЯТЬ.

ТИШЕ СОЛДАТ, СЛЫШИШЬ СОЛДАТ
ЛЮДИ ПУГАЮТСЯ ВЗРЫВОВ.
ТЫСЯЧИ ГЛАЗ В НЕБО ГЛЯДЯТ
ГУБЫ УПРЯМО ТВЕРДЯТ.
ПРОТИВ БЕДЫ, ПРОТИВ ВОЙНЫ
СТАНЕМ ЗА НАШИХ МАЛЬЧИШЕК.
СОЛНЦЕ НА ВЕК, СЧАСТЬЕ НАВЕК –
ТАК ПОВЕЛЕЛ ЧЕЛОВЕК.

Победители слёт

Выполнили: орган самоуправления

гр. № 32 по профессии «Повар, кондитер»

Руководители: мастер производственного обучения Богданова Л.Г., классный руководитель Щ