

Корпоративный проект "Сводная база данных "Край": лингвистическое обеспечение

гл. библиограф
отдела краеведения АлтКУНБ
А. М. Ковалева

База данных «Край» АКУНБ им. В. Я. Шишкова

- **Объем более 165 тыс.
библиографических записей (БЗ)**
- **Ежегодный ввод около 9 тыс. БЗ**
- **С 2004 г. – в АБИС «Ирбис»**

Библиотеки-участники проекта «Сводная база данных «Край» (с 2008 г.)

краевые: АКУНБ им. В. Я. Шишкова, АКДБ им. Н. К. Крупской, АКНМБ

**города: Алейск, Барнаул, Бийск, Заринск,
Змеиногорск, Камень-на-Оби, Новоалтайск,
Рубцовск, Славгород, Яровое**

**районы: Алтайский, Калманский, Павловский,
Первомайский, Солонешенский, Усть-
Пристанский, Целинный, Шипуновский**

**вузы: Алтайская государственная педагогическая
академия, Алтайский государственный
технический университет**



Запрос "ПАВЛОВСКАЯ ЦРБ\$" (Держатель документа) - 31 - KRAY

Документ - 31/31
БД - KRAY

Новый



Сохранить



Отменить



Название элемента	№	Значение
905: Настройка.Тираж КК.Дополнительные	1	
907: Каталогизатор, дата	1	^СПК^A20080512^ВМалышко Ольга Федоровна (ОКР)
	2	^С^A20080728^В
951: Ссылка-внешний объект	1	
902: Держатель документа	1	^АПавловская ЦРБ
	2	^ААКУНБ
801: Источник записи	1	^ВПавловская ЦРБ^0^ARU
	2	^ARU^ВАлтайская КУНБ
941: Архивные сведения - проверка фонда	1	
940: Архивные сведения - списание	1	

Коды / Основное БО / Расширенное / Специфические / Экз-ры / Технология / Систематизация / Рец/Реф / Содерж. / Краеведение / Добавочные

75.569

Б15

Баева, Елена.

Тренер, воспитатель, психолог [Текст] / Е. Баева // Новая жизнь. - Павловск,
2008. - 26 марта. - С. 2.

ББК
75.569

Чепников В. А. Виктор Алексеевич (металист по спорту: 1958 г.)



Формат Оптимизирован

РЛ: ASP42 - Аналитическо

Печать КК

Добавить

Очистить

Удалить

По умолчанию

Поиск / Просмотр/Вывод / Ввод

Настройка

? Помощь

1. Возможность получить информацию о районе, городе, селе из центральной и краевой прессы, монографий , сборников, авторефератов диссертаций, нотных, картографических изданий и т.д.
2. Избежать дублирования в работе АКУНБ и библиотек-участниц при росписи периодических изданий
3. Пополнить объем собственных краеведческих баз данных



Статистика проекта

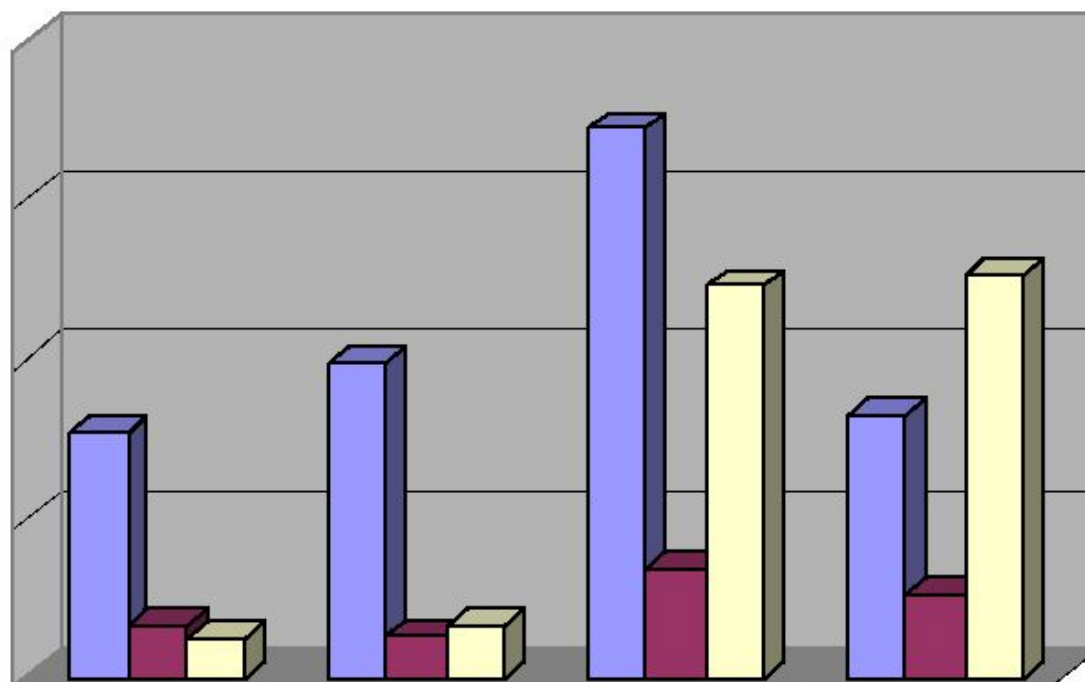

	2008	2009	2010	1-2 кв. 2011
■ прислано	3082	3936	6886	3297
■ скопировано	667	523	1355	1049
■ отправлено	500	667	4914	5041

Библиотека	Год создания корпорации	Кол-во библиотек-участниц	Объем БД
Алтайская КУНБ им. В. Я. Шишкова «Сводная база данных «Край» http://www.akunb.altlib.ru/files/Kray/pr_1.html	.	24	165293
Белгородская государственная УНБ Корпорация библиотек Белгородской области Краеведческая база данных статей http://www.bgunb.ru/Corporation/Info.aspx?razdel=about	2005 г.	24	Более 20000
Брянская ОНУБ им. Ф.И. Тютчева Брянская корпоративная библиотечная система http://www.scilib.debryansk.ru/project.php?id=142	2006 г.	9	
Иркутская ОУНБ им. И.И. Молчанова-Сибирского Иркутская Региональная Автоматизированная Библиотечно-Информационная Система «Середина Земли» (аналитическая роспись) http://www.irabis.irklib.ru	2006 г. .	39 5	300
Калининградская областная универсальная научная библиотека Сводный краеведческий каталог	1994 г.	16	Более 110000
Библиотеки Республики Карелия Корпоративная библиотечная система «Фолиант-Карелия» http://library.karelia.ru/cgi-bin/libraries/materials.cgi?id=46	2001 г.	30	5277165 (все каталоги)
Национальная библиотека Республики Коми Сводный электронный краеведческий каталог статей «Край» http://www.nbrkomi.ru/local_lore/bibliografam/		14	
Липецкая ОУНБ Сводный краеведческий каталог (на основе краеведческого каталога) http://library.lipetsk.ru/informacionnye-resyrsy/elektronnye-katalogi	2010 г.	24	167287
Нижегородская корпоративная библиотечная система	2000 г.	9	
Якутская республиканская научная библиотека им. А.С.Пушкина «Саха сирэ», сводная база данных краеведческих статей (на основе краеведческого каталога) http://nlib.sakha.ru:81/opacg/index.htm	2007 г.		295899
Свердловская ОУНБ «Весь Урал» http://book.uraic.ru/professionalam/proekty/ves_ural	.		23699 (на .)
Тверская ОУНБ им. А.М. Горького Корпоративный каталог КОРБИС «Тверь и партнеры» (Краеведение) http://corbis.tverlib.ru/proekt	.	25	Более 37000
Сводная база данных "Краеведение Томской области"	2000 г.	18	10331
Челябинская ОУНБ http://chelreglib.ru/unilib/kraeved/member	.	12	68826
Ярославская ОУНБ им. Н. А. Некрасова «Деметра/Ярославика» (СТАТЬИ О ЯРОСЛАВСКОЙ ОБЛАСТИ)	.	12	16224

Принципы проекта

- Открытость
- Равноправие всех участников проекта
- Соблюдение единых требований к созданию БЗ
- Соблюдение сроков предоставления информации

Проблемы в реализации проекта

1. Отсутствие специалистов-библиографов в библиотеках;
2. Программное обеспечение (*в районных библиотеках mini ИРБИС с недостаточным набором полей*);
3. Несоблюдение методики отбора информации;
4. Несоблюдение методики индексирования документов в БД (предметные рубрики; индексы ББК);
5. Несоблюдение сроков предоставления БЗ;
6. Отсутствие выхода в Интернет;
7. Нежелание участвовать в проекте.

Перспективы

- Создание регионального продукта, максимально полно отражающего информацию о крае**
- Подготовка специалистов библиотек для работы в корпоративных системах (библиографирование, предметизация)**
- Создание Сводной БД «Край» при участии всех муниципальных библиотек края**
- Предоставление доступа к Сводной базе через сеть Интернет**
- Вхождение в корпоративные библиотечные системы России**
- Реализация государственной программы «Информационное общество (2011–2020 годы)»**

Индексирование

- **выражение содержания документа или смысла информационного запроса на информационно-поисковом языке**

Индексы ББК

Предметные рубрики

Ключевые слова

Авторитетные файлы (с 2007 г.)

- **«Географическое наименование»**
- **«Наименование организации»**
- **«Имя лица»**

Предметные рубрики

- **Имя лица как предметная рубрика (поле 600)**
- **Наименование организации как предметная рубрика (поле 601)**
- **Наименование темы как предметная рубрика (поле 606)**
- **Географическое название как предметная рубрика (поле 607)**

Имя лица как предметная рубрика

- Имя лица (ФИО полностью)
- Даты жизни
- Варианты имени (псевдонимы, смена фамилий, прозвища и т. д.), при необходимости с хронологическими или иными пояснениями.
- Область или области деятельности
- Принадлежность к определенной(ным) социальным, профессиональным и другим категориям (обобщенным персоналиям).

**Черкасов Николай Михайлович (писатель;
19.06.1938-23.07.1993)**



Подполе	Значение
Название э	Фрагмент Словарь
964: Индекс	3:Ввод Автора ч
606: Предме	A:Фамилия, иниц
607: Географ	G:Расширение и
600:Персон	9:Роль (Инверти
601:Персона	4:Функция
602: Родовое	1:Неотъемлемая
Дублетность	C:Дополнения к
	L:Индикатор фор
	D:Римские цифр
	F:Даты жизни
	R:Разночтение ф
	U:Роль (доб.КК?)
	Y:Работает в да
	P:Работает в дру
	I:Код системы пр
	K:Тематический
	M:Тематический
	8:Тематический
	Q:Географическ
	T:Географическ
	O:Географическ
	J:Хронологическ
	НЕ заполнять, ес

№	✓	
165282	✓	Юрь
165283		Кам
165284		Лал
165285		Гор
165286		Зал
165287		Зах
165288		Зах
165289		Зах
165290		Захарчук П. Зде
165291		Волобуева, Вал
165292		Гинц А. А. Лидер
		(новый)

✓	✗	✗	Значение
<input checked="" type="checkbox"/>	<input type="checkbox"/>	<input type="checkbox"/>	Терехов, Филипп Филиппович (Герой Советского Союза ; 1923-10.12.1943)
<input type="checkbox"/>	<input type="checkbox"/>	<input type="checkbox"/>	Терещенко, Владимир Борисович (живописец ; 01.01.1948)
<input type="checkbox"/>	<input type="checkbox"/>	<input type="checkbox"/>	Терновой, Александр Иванович
<input type="checkbox"/>	<input type="checkbox"/>	<input type="checkbox"/>	Тетерев лев, Владимир Василь
<input type="checkbox"/>	<input type="checkbox"/>	<input type="checkbox"/>	Тетерятник, Станислав Викто
<input type="checkbox"/>	<input type="checkbox"/>	<input type="checkbox"/>	Тимерзянов, Ренат Закиевич
<input type="checkbox"/>	<input type="checkbox"/>	<input type="checkbox"/>	Тимофеева, Валентина Петро
<input type="checkbox"/>	<input type="checkbox"/>	<input type="checkbox"/>	Тимуш, Владимир Филиппович
<input type="checkbox"/>	<input type="checkbox"/>	<input type="checkbox"/>	Тистров, Василий Иванович
<input type="checkbox"/>	<input type="checkbox"/>	<input type="checkbox"/>	Титов, Владимир Михайлович
<input type="checkbox"/>	<input type="checkbox"/>	<input type="checkbox"/>	Титов, Герман Степанович (к
<input type="checkbox"/>	<input type="checkbox"/>	<input type="checkbox"/>	Тихонов, Валерий Евгеньевич
<input type="checkbox"/>	<input type="checkbox"/>	<input type="checkbox"/>	Тихонов, Евгений Николаевич
<input type="checkbox"/>	<input type="checkbox"/>	<input type="checkbox"/>	Тихонов, Николай Андреевич
<input type="checkbox"/>	<input type="checkbox"/>	<input type="checkbox"/>	Ткачева, Татьяна Изосимовна
<input type="checkbox"/>	<input type="checkbox"/>	<input type="checkbox"/>	Токмаков, Владимир Николае
<input type="checkbox"/>	<input type="checkbox"/>	<input type="checkbox"/>	Токмин, Иван Климентьевич
<input type="checkbox"/>	<input type="checkbox"/>	<input type="checkbox"/>	Толстеньев, Сергей Вениамино

Запись полностью

ОСНОВНОЙ

Терехов, Филипп Филиппович (Герой Советского Союза ; 1923-10.12.1943)

ОСНОВНОЙ (УНИФИЦИРОВАННЫЙ) ЗАГОЛОВОК - ИМЯ ИНДИВИДУАЛЬНОГО АВТОРА:
Терехов Филипп Филиппович (Герой Советского Союза; 1923-10.12.1943).

ИНФОРМАЦИОННОЕ ПРИМЕЧАНИЕ: Родился в с. Новокытманово Кытмановского района Алтайского края. Участник Великой Отечественной войны. Звание Героя присвоено 14.10.1943 г.

ИСТОЧНИК, В КОТОРОМ ВЫЯВЛЕНА ИНФОРМАЦИЯ О ЗАГОЛОВКЕ:
Помним их имена. - Барнаул, 2010. - С. 160.

Формат: INFOV - Информационный формат

- Налетов И. Д. Иван Дмитриевич (генерал-майор милиции; 17.12.1926-22.11.1998)
- Абарин В. С. Владимир Степанович (участник Великой Отечественной войны)
- Абдрезаков А. К. Али Касимович (Герой Советского Союза; 21.12.1912-12.05.1992)
- Яблонская Л. Н. Любовь Николаевна (педагог; 1960)
- Кабанов Ю. Б. Юрий Борисович (график, живописец; 26.10.1938)
- Овечкин В. П. Владимир Петрович (глава администрации Алексеевского сельсовета Благовещенского района)
- Гуков А. В. Александр Васильевич (фермер; 06.08.1947)

Некорректные рубрики

- Захарченко Д. А. Дарья Анатольевна (студентка 4 курса Алтайского колледжа культуры, проходила преддипломную практику в Солонешенском РДК, хореограф)
- Турушев С.Г. Сергей Гурьянович (депутат РСД)
- Гусельников М.И. Михаил Иванович (Герой Социалистического труда, ветеран; 8 февраля 1930 г.)
- Абатуров Е. Ефим (Родился 5 марта в Тележихе. Девичья фамилия матери Быкова, сестра-Матрена Огнева. Умер 29 ноября 1942 г. в Stalag в Польше)
- Абатурова-Гунькова Г. Галина (В 1956 году ученица Белокурихинской средней школы № 1; учитель начальных классов (стаж работы 15 лет))

Организация как предметная рубрика

- **Постоянные организации**
- **Временные организации (съезды, совещания, конгрессы – т. е. мероприятия).**
- **Полное (официальное) название;**
- **Месторасположение**
- **Все варианты названия за весь период существования (с хронологическими или другими примечаниями), а также ее правопреемников.**
- **Профиль деятельности, например, принадлежность к определенной типу организаций.**
- **Для временных организаций (мероприятий) указываются также место и дата проведения и, при необходимости, учреждение - организатор.**



✓ Название элемента	№	Значение
---------------------	---	----------

607: Географическая рубрика	4	
600: Персоналия - имя лица и/или		
601: Персоналия - коллектив и		
602: Родовое имя как предмет		

Элемент: "601: Персонал"

- Подполе
- A: Персоналия (о нем)**
- V: Текст
- .: Ввод Рубрики через Authority-файл
- .: Ввод Рубрики через словарь Пред
- 3: Ввод через Authority-файл Коллек
- P: Наименование
- U: Роль (Нужна добавочная карточк
- S: Страна
- R: Аббревиатура

Коллектив в "собранном виде"

Ввод

Фрагмент Словарь

- Рубцовский завод запасных частей (Рубцовск, город; Алтайский край)
- Рубцовский завод тракторных з
- Рубцовский завод-вуз (Рубцов
- Рубцовский индустриально-агр
- Рубцовский индустриальный ин
- Рубцовский институт (Рубцовск
- Рубцовский комбинат хлебопрод
- Рубцовский литейный комплекс
- Рубцовский машиностроительн
- Рубцовский машиностроительн
- Рубцовский медицинский коллед
- Рубцовский мельзавод № 16 (Р
- Рубцовский мелькомбинат (Руб
- Рубцовский металлзавод (Руб
- Рубцовский молочный завод (Р
- Рубцовский мясокомбинат (Руб
- Рубцовский онкологический дис
- Рубцовский педагогический колл

Полностью Ключ: Р

Ввод

← Предыдущий

Запись полностью

ОСНОВНОЙ

Рубцовский завод запасных частей (Рубцовск, город; Алтайский край)

ДРУГИЕ ФОРМЫ

РЗЗ (Рубцовск, город; Алтайский край)

СВЯЗАННЫЕ

"Инсайдер", группа компаний (Рубцовск, город; Алтайский край)

Авторитетная запись на КОЛЛЕКТИВ/ МЕРОПРИЯТИЕ ИЗДАТЕЛЬСТВО

Рубцовский завод запасных частей (Рубцовск, город; Алтайский край)
см. также: "Инсайдер", группа компаний

РЗЗ (Рубцовск, город; Алтайский край)
см. под несокращенным наименованием
 Рубцовский завод запасных частей (Рубцовск, город; Алтайский край)

Примечание:
 Создан 25 ноября 1992 г. Входит в группу компаний "Инсайдер".

Формат: ATHRCW - Основной формат

Фрагмент | Словарь

← Предыдущий

Ключевые слова

- | | | |
|-------------------------------------|-------------------------------------|--|
| <input checked="" type="checkbox"/> | <input checked="" type="checkbox"/> | Крестьянское (фермерское) хозяйство С. А. Кожанова (Михайловский район; Алтайский край) |
| <input type="checkbox"/> | <input type="checkbox"/> | Крестьянское (фермерское) хозяйство С. А. Кожанова (Михайловский район; Алтайский край) |
| <input type="checkbox"/> | <input type="checkbox"/> | Крестьянское (фермерское) хозяйство С. А. Кожанова (Михайловский район; Алтайский край) |
| <input type="checkbox"/> | <input type="checkbox"/> | Крестьянское (фермерское) хозяйство С. А. Кожанова (Михайловский район; Алтайский край) |
| <input type="checkbox"/> | <input type="checkbox"/> | Крестьянское (фермерское) хозяйство С. А. Кожанова (Михайловский район; Алтайский край) |
| <input type="checkbox"/> | <input type="checkbox"/> | Крестьянское (фермерское) хозяйство С. А. Кожанова (Михайловский район; Алтайский край) |
| <input type="checkbox"/> | <input type="checkbox"/> | Крестьянское (фермерское) хозяйство С. А. Кожанова (Михайловский район; Алтайский край) |
| <input type="checkbox"/> | <input type="checkbox"/> | Крестьянское (фермерское) хозяйство С. А. Кожанова (Михайловский район; Алтайский край) |
| <input type="checkbox"/> | <input type="checkbox"/> | Крестьянское (фермерское) хозяйство С. А. Кожанова (Михайловский район; Алтайский край) |
| <input type="checkbox"/> | <input type="checkbox"/> | Крестьянское (фермерское) хозяйство С. А. Кожанова (Михайловский район; Алтайский край) |
| <input type="checkbox"/> | <input type="checkbox"/> | Крестьянское (фермерское) хозяйство С. А. Кожанова (Михайловский район; Алтайский край) |
| <input type="checkbox"/> | <input type="checkbox"/> | Крестьянское (фермерское) хозяйство С. А. Кожанова (Михайловский район; Алтайский край) |
| <input type="checkbox"/> | <input type="checkbox"/> | Крестьянское (фермерское) хозяйство С. А. Кожанова (Михайловский район; Алтайский край) |
| <input type="checkbox"/> | <input type="checkbox"/> | Крестьянское (фермерское) хозяйство С. А. Кожанова (Михайловский район; Алтайский край) |
| <input type="checkbox"/> | <input type="checkbox"/> | Крестьянское (фермерское) хозяйство С. А. Кожанова (Михайловский район; Алтайский край) |
| <input type="checkbox"/> | <input type="checkbox"/> | Крестьянское (фермерское) хозяйство С. А. Кожанова (Михайловский район; Алтайский край) |
| <input type="checkbox"/> | <input type="checkbox"/> | "Крок", крестьянское (фермерское) хозяйство С. А. Кожанова (Михайловский район; Алтайский край) |
| <input type="checkbox"/> | <input type="checkbox"/> | Кружок любителей драматического искусства С. А. Кожанова (Михайловский район; Алтайский край) |
| <input type="checkbox"/> | <input type="checkbox"/> | Крутихинская детская музыкальная школа С. А. Кожанова (Михайловский район; Алтайский край) |
| <input type="checkbox"/> | <input type="checkbox"/> | Крутихинский районный музей С. А. Кожанова (Михайловский район; Алтайский край) |
| <input type="checkbox"/> | <input type="checkbox"/> | Крутихинский специальный коррекционный детский сад С. А. Кожанова (Михайловский район; Алтайский край) |
| <input type="checkbox"/> | <input type="checkbox"/> | "Крутишинское", акционерное общество С. А. Кожанова (Михайловский район; Алтайский край) |
| <input type="checkbox"/> | <input type="checkbox"/> | "Кубанка", акционерное общество С. А. Кожанова (Михайловский район; Алтайский край) |

Запись полностью

ОСНОВНОЙ

Крестьянское (фермерское) хозяйство С. А. Кожанова (Михайловский район; Алтайский край)

ДРУГИЕ ФОРМЫ

Крестьянско-фермерское хозяйство С. А. Кожанова (Михайловский район; Алтайский край)

ОСНОВНОЕ НАИМЕНОВАНИЕ КОЛЛЕКТИВА/МЕРОПРИЯТИЯ/ИЗДАТЕЛЬСТВА:
Крестьянское (фермерское) хозяйство С. А. Кожанова (Михайловский район; Алтайский край)

ДРУГИЕ (ВАРИАНТНЫЕ) НАИМЕНОВАНИЯ КОЛЛЕКТИВА/МЕРОПРИЯТИЯ/ИЗДАТЕЛЬСТВА:
Крестьянско-фермерское хозяйство С. А. Кожанова (Михайловский район; Алтайский край). (другой заголовок)

ВИД КОЛЛЕКТИВА/МЕРОПРИЯТИЯ/ИЗДАТЕЛЬСТВА: Сельскохозяйственные предприятия
ТИП ОРГАНИЗАЦИИ: Постоянные коллективы

Формат: - Информационный формат

Переход по связи | Переход в словарь | Выход

Элемент:

Подполе: **A:Персоналия**

В: Текст

Ввод Рубрики через Aut

Ввод Рубрики через Aut

Ввод через Aut

Наименование

У: Роль (Нужна до

S: Страна

Полностью

Ввод

Ключ:

Коллектив в "собранном виде"

Ввод Отказ

- **"Золото Курьи", общество с ограниченной ответственностью (Новофирсово, село; Курьинский район; Алтайский край)**
- **Новоалтайская центральная городская библиотека им. Л. С. Мерзликина (Новоалтайск, город; Алтайский край)**
- **Рубцовский драматический театр (Рубцовск, город; Алтайский край)**
- **"Новоталицкое", опытно-производственное хозяйство (Чарышский район; Алтайский край)**
- **"Издано на Алтае", фестиваль книги (2011 г.; Барнаул, город; Алтайский край)**
- **"Праздник сыра", международный фестиваль (6 ; 9-10 сентября 2011 г. ; Барнаул, город; Алтайский край)**

Некорректные рубрики

- Открытое акционерное общество «Каменский мясокомбинат»
- МОУ ДОД «Детская школа искусств»
- Аптека № 113
- ООО «Авангард», предприятие, занимающееся отдельным сбором, вывозом, и первичной переработкой отходов
- МСЧ-128 (*медсанчасть*)
- Природный парк «Ая»
- Средняя школа № 3
- Фентези, самодеятельный театр ДК «Строитель»
- "Единая Россия" местное отделение партии

Географический объект как предметная рубрика

- Физико-географические наименования (материки, географические ландшафты, водные пространства, архипелаги, острова, полуострова, горные массивы и т. д.);
- Административно-политические наименования (группы стран, отдельные страны, административные подразделения отдельной страны – края, области, города, села, поселки).
- Экономико-географические наименования (Особая экономическая зона «Бирюзовая Катунь», Особая игорная зона «Алтай»)
- Исторические географические наименования (географических объектов, ныне не существующих), в том числе наименования археологических культур при наличии указаний на их географическую локализацию или без нее, курганы, могильники, стоянки, городища

Географическая рубрика

- Полное (официальное) название;
- Все варианты названия (переименования, неофициальные названия) с указанием на преемственность и хронологическими комментариями;
- Ближайшая географическая единица, в которую входит объект.

Статус, тип объекта



Новый MFN Результаты поиска

162645

Ключевые слова

Фрагмент Словарь

Предыдущий

Название элемента
606: Предметная рубрика
607: Географическая рубрика
600: Персоналия - имя
601: Персоналия - коллектив
602: Подполное имя как персоналия

<input checked="" type="checkbox"/>	<input type="checkbox"/>	<input type="checkbox"/>	
<input type="checkbox"/>	<input type="checkbox"/>	<input type="checkbox"/>	"Россия синеокая", народный хор (Благовещенский район; Алтайский край)
<input type="checkbox"/>	<input type="checkbox"/>	<input type="checkbox"/>	Россия, кинотеатр (Барнаул, город; Алтайский край)
<input type="checkbox"/>	<input type="checkbox"/>	<input type="checkbox"/>	"Россия", санаторий (Белокуриха, город; Алтайский край)
<input type="checkbox"/>	<input type="checkbox"/>	<input type="checkbox"/>	"Россия", сельскохозяйственный музей (Барнаул, город; Алтайский край)
<input type="checkbox"/>	<input type="checkbox"/>	<input type="checkbox"/>	"Ростехинвентаризация", федеральное учреждение культуры (Москва, город)
<input type="checkbox"/>	<input type="checkbox"/>	<input type="checkbox"/>	"РОСТО", авиаспортивный клуб (Барнаул, город; Алтайский край)
<input type="checkbox"/>	<input type="checkbox"/>	<input type="checkbox"/>	"Ротор", алтайский приборостроительный завод (Барнаул, город; Алтайский край)
<input type="checkbox"/>	<input type="checkbox"/>	<input type="checkbox"/>	"РСЦ", общество с ограниченной ответственностью (Барнаул, город; Алтайский край)
<input type="checkbox"/>	<input type="checkbox"/>	<input type="checkbox"/>	"Рубикон", брейк-группа (Барнаул, город; Алтайский край)
<input type="checkbox"/>	<input type="checkbox"/>	<input type="checkbox"/>	"Рубин", спорткомплекс (Барнаул, город; Алтайский край)
<input type="checkbox"/>	<input type="checkbox"/>	<input type="checkbox"/>	"Рубцовск", акционерное общество (Рубцовск, город; Алтайский край)
<input type="checkbox"/>	<input type="checkbox"/>	<input type="checkbox"/>	Рубцовская гимназия № 3 (Рубцовск, город; Алтайский край)
<input type="checkbox"/>	<input type="checkbox"/>	<input type="checkbox"/>	Рубцовская городская больница (Рубцовск, город; Алтайский край)
<input type="checkbox"/>	<input type="checkbox"/>	<input type="checkbox"/>	Рубцовская картинная галерея (Рубцовск, город; Алтайский край)
<input type="checkbox"/>	<input type="checkbox"/>	<input type="checkbox"/>	Рубцовская мебельная фабрика (Рубцовск, город; Алтайский край)
<input type="checkbox"/>	<input type="checkbox"/>	<input type="checkbox"/>	Рубцовская средняя общеобразовательная школа № 1 (Рубцовск, город; Алтайский край)
<input type="checkbox"/>	<input type="checkbox"/>	<input type="checkbox"/>	Рубцовская средняя общеобразовательная школа № 2 (Рубцовск, город; Алтайский край)
<input type="checkbox"/>	<input type="checkbox"/>	<input type="checkbox"/>	Рубцовская типография (Рубцовск, город; Алтайский край)

Элемент: "601: Персоналия - коллектив"

Подполе

A: Персоналия (о нем)

B: Текст

.: Ввод Рубрики через Authority-файл

-.: Ввод Рубрики через словарь

3: Ввод через Authority-файл

R: Наименование

U: Роль (Нужна добавочная информация)

S: Страна

R: Аббревиатура

Полностью Ключ:

Ввод

Запись полностью

ОСНОВНОЙ

"Россия", санаторий (Белокуриха, город; Алтайский край)

Авторитетная запись на КОЛЛЕКТИВ/ МЕРОПРИЯТИЕ/ ИЗДАТЕЛЬСТВО

"Россия", санаторий (Белокуриха, город; Алтайский край)

Примечание:
Открыт 1 июля 1985 г.

Формат: **ATHRCW - Основной формат**

Коллектив в "собранном виде"

Ввод Отказ

Аннотация: Летопись предприятия ОАО "Санаторий "Россия" (1974-2010 гг.).
Нет сведений об экземплярах

- **Топчиха-1, военный городок (Топчихинский район; Алтайский край)**
- **Сибирский, закрытое административно-территориальное образование (Первомайский район; Алтайский край)**
- **Новоманошкино, село (Заринский район; Алтайский край)**
- **"Синий Утес", памятник природы (Краснощековский район; Алтайский край)**
- **Белорецкое железорудное месторождение (Змеиногорский район; Алтайский край)**
- **Белуха, гора (Катунский хребет; Алтай, горная система)**
- **Березовая Лука, археологический памятник (Алейский район; Алтайский край)**
- **Большое Топольное, озеро (Бурлинский район; Алтайский край)**
- **Горькому А. М., памятник (Рубцовск, город; Алтайский край)**
- **За власть Советов!, памятник истории (Новоегорьевское, село; Егорьевский район; Алтайский край)**
- **Кирова С. М., улица (Рубцовск, город; Алтайский край)**

Некорректные рубрики

- Змеиногорск,г. (Алт. край)
- село Волчно-Бурлинское,
Крутихинский район (Алтайский край)
- Зудилово, село (Первомайский район,
Алтайский край)
- Крутихинский район; Алтайский край--
Нацпроект "Образование«
- Краснощеково, с.(Краснощековского р-
на, Алт. края)

Тема как предметная рубрика

В эту категорию входит все то, что не может быть в явном виде отнесено к первым трем категориям:

- исторические события**
- коллективные персоналии**
- категории организаций и т. д.**

Структура ПР и принципы ее построения

- «Простая предметная рубрика – это предметная рубрика, состоящая из одной лексической единицы» - Заголовка ПР.
- Простая предметная рубрика всегда однозначна и отражает общее понятие о предмете каталогизируемого документа.

Животноводство
Машиностроение

Сложная ПР, это ПР, состоящая из нескольких ЛЕ (Заголовка и подзаголовков), отделенных друг от друга разделительными знаками.

Подзаголовки

- Тематические ($\wedge B \wedge C \wedge D$) – конкретизируют основные характеристики, состав, состояние, свойства и т. д.
- Географический ($\wedge G \wedge E \wedge O$)– отражают географический разрез рассмотрения предмета в документе. Его связь с определенной территорией
- Хронологический ($\wedge H$)– конкретизируют период времени или определенную дату
- Формальный ($\wedge 9$)– отражают характеристику документов по их читательскому назначению, форме изложения текста и виду издания

- **Сельскохозяйственные предприятия--Косихинский район (Алтайский край)**
- **Православные храмы--Рубцовск, город (Алтайский край)**
- **Сельское хозяйство--Предпринимательство малое-- Государственная поддержка--Алтайский край**
- **Уставы муниципальных образований--Крутихинский район (Алтайский край)--2011 г.--Законодательные материалы**
- **Почетные граждане—Смоленский район (Алтайский край)--2010 Г.--Законодательные материалы**
- **Местное самоуправление--Алейский район (Алтайский край)**
- **Великая Отечественная война 1941-1945 гг.--Герои и участники--Крутиха, село (Крутихинский район; Алтайский край)**

Некорректные предметные рубрики

- Воспитательная работа в летний период
- Управление в области внутренних дел
- Экономика строительства
- Социальный строй
- Формы клубной работы
- Статистические данные отдела записи актов гражданского состояния
- Презентации--Литературные произведения--
Липовцев В.
- Постановление Администрации Каменского района Алтайского края--Целевые программы—
Правонарушения
- История космонавтики—Земляки—Ученые
- Органы внутренних дел--ВОГИБДД
- Литературные объединения--Библиотечная работа--Литературный салон— *(хронологический подзаголовок)* 7 лет со дня образования городского литературного объединения "Родники"

Ключевые слова

- информативное слово, приведенное в стандартной лексикографической форме и используемое для координатного индексирования

- Могут использоваться как единичные ключевые слова, так и словосочетания (существительные в сочетании с прилагательными, числительными)
- Прописными (заглавными) буквами
- В отдельных полях (поле множественное)
- В именительном падеже
- Во множественном числе

- **БЕЗРАБОТИЦА**
- **ЗАРАБОТНАЯ ПЛАТА**
- **ПРОМЫШЛЕННОСТЬ**
- **ТУРИЗМ ЭКОЛОГИЧЕСКИЙ**
- **ПРОФЕССИОНАЛЬНОЕ ОБРАЗОВАНИЕ**
- **ЗЕМЛЯКИ**
- **РАСКУЛАЧИВАНИЕ**
- **ПОТРЕБИТЕЛЬСКИЕ КРЕДИТЫ**
- **ВОИНЫ-ИНТЕРНАЦИОНАЛИСТЫ**
- **ЖИЛИЩНО-КОММУНАЛЬНОЕ ХОЗЯЙСТВО**
- **МЕМОРИАЛЬНЫЕ ДОСКИ**

Некорректные ключевые слова

- КОНКУРС, ЦНТТУ, УЧАЩИЕСЯ
- ДРСУ
- ОФИЦИАЛЬНО
- ЭКОНОМИЧЕСКОГО
- РАЙОНА
- ВОВ
- АПК
- ООО ЗАПАДНОЕ
- КРЕСТЬЯНСКИЕ (ФЕРМЕРСКИЕ) ХО
- КСШ № 2
- Работа культурных учреждений по Году Шукшина: «Калины красной светлая печаль...»
- Спонсорская помощь местного отделения политической партии «Единая Россия»
- Подарок от местного отделения политической партии «Единая Россия» - 26 пар коньков



**Отдел краеведения
АКУНБ им. В. Я. Шишкова**

E-mail:

kraevedaltay@yandexkraeved
altay@yandex_**[kraevedaltay@
yandex.ru](mailto:kraevedaltay@yandex.ru)**

korporacaltay@yandex.ru

Телефон: (3852) 38-00-89