

ИДС АРБАТ 5.3.

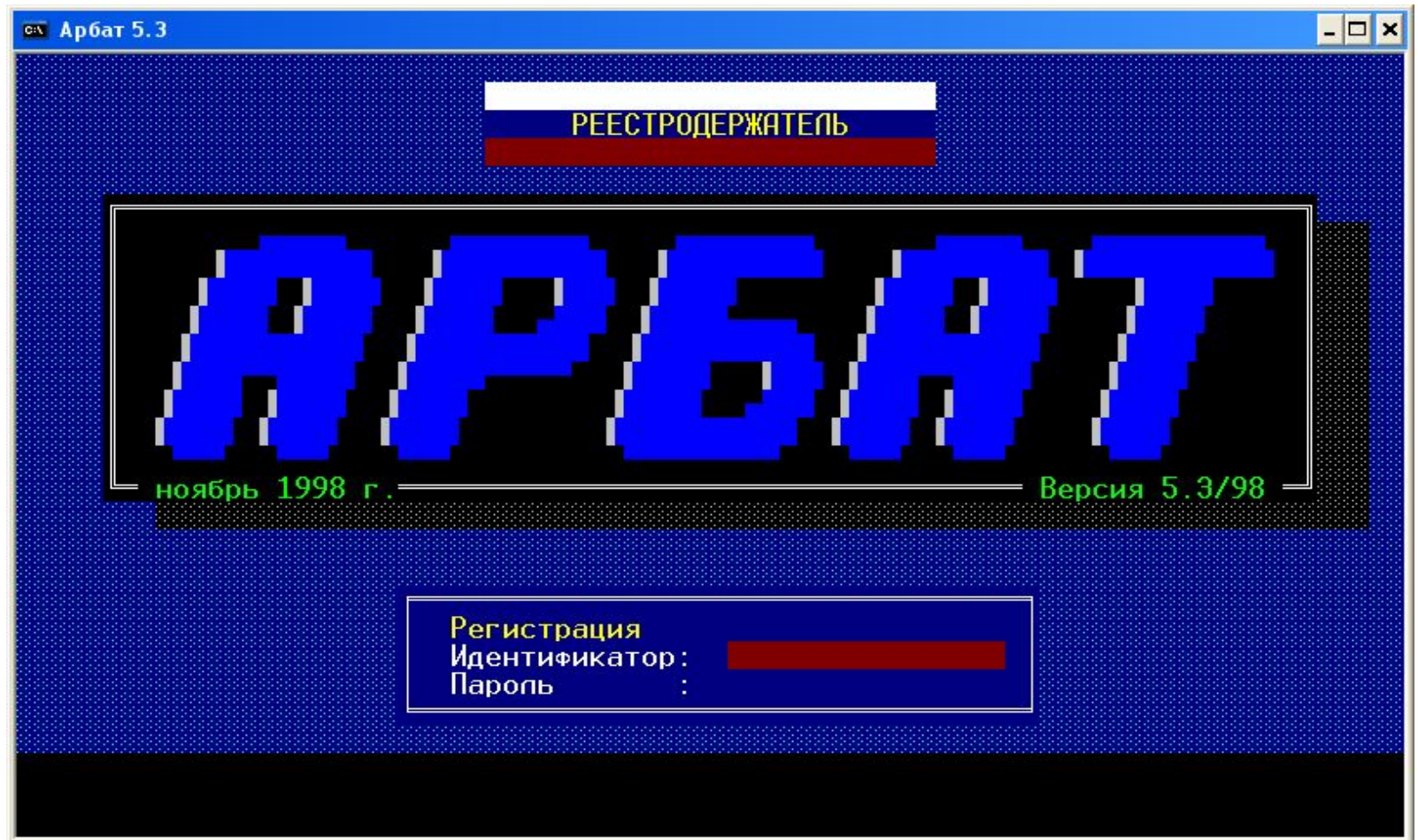



- Для входа в задачу необходимо вести идентификатор и пароль

Появится иерархическое меню:

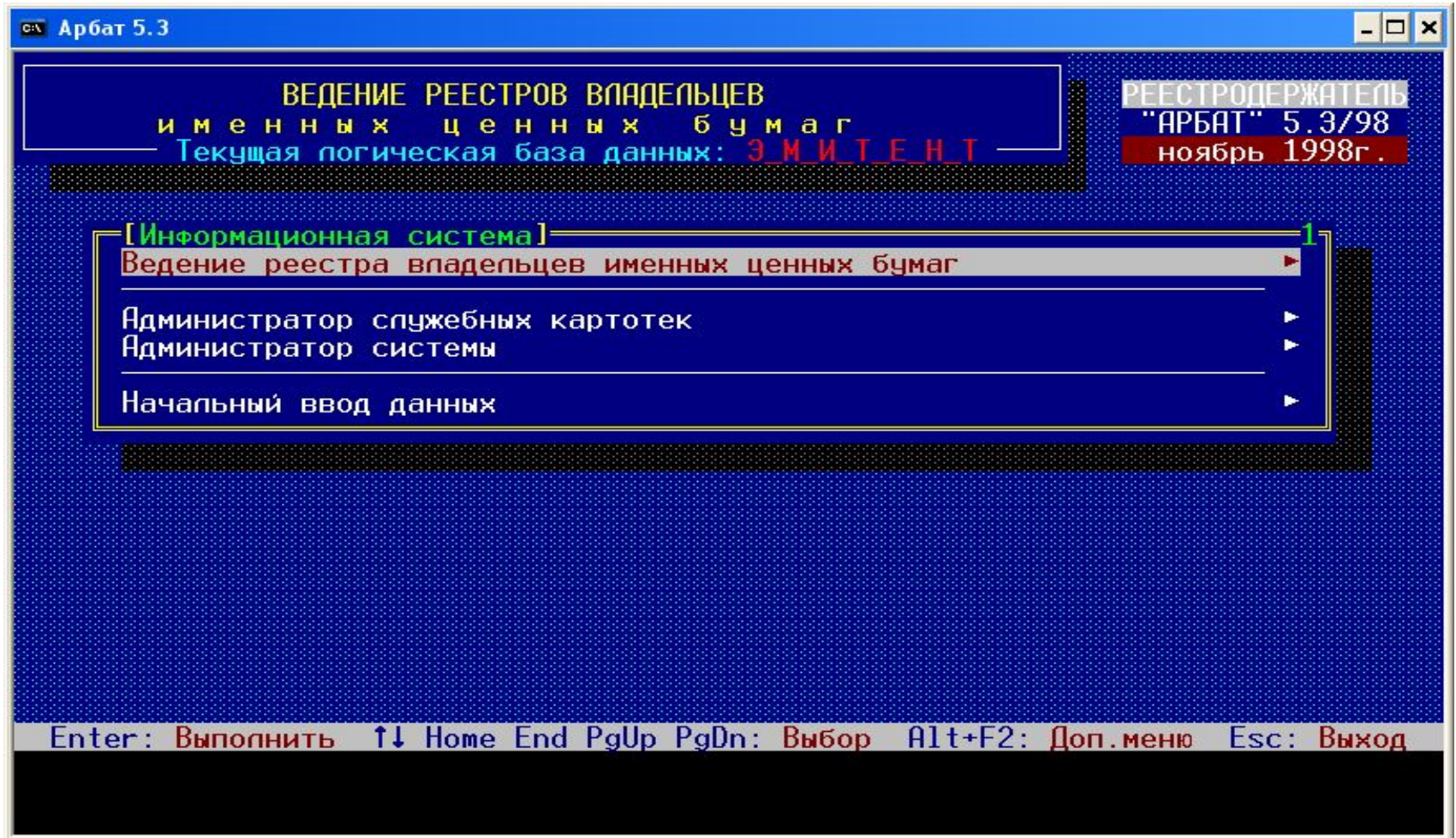

Треугольник справа означает наличие вложенных пунктов, которые последовательно раскрываются. Видно откуда мы пришли к данному пункту :

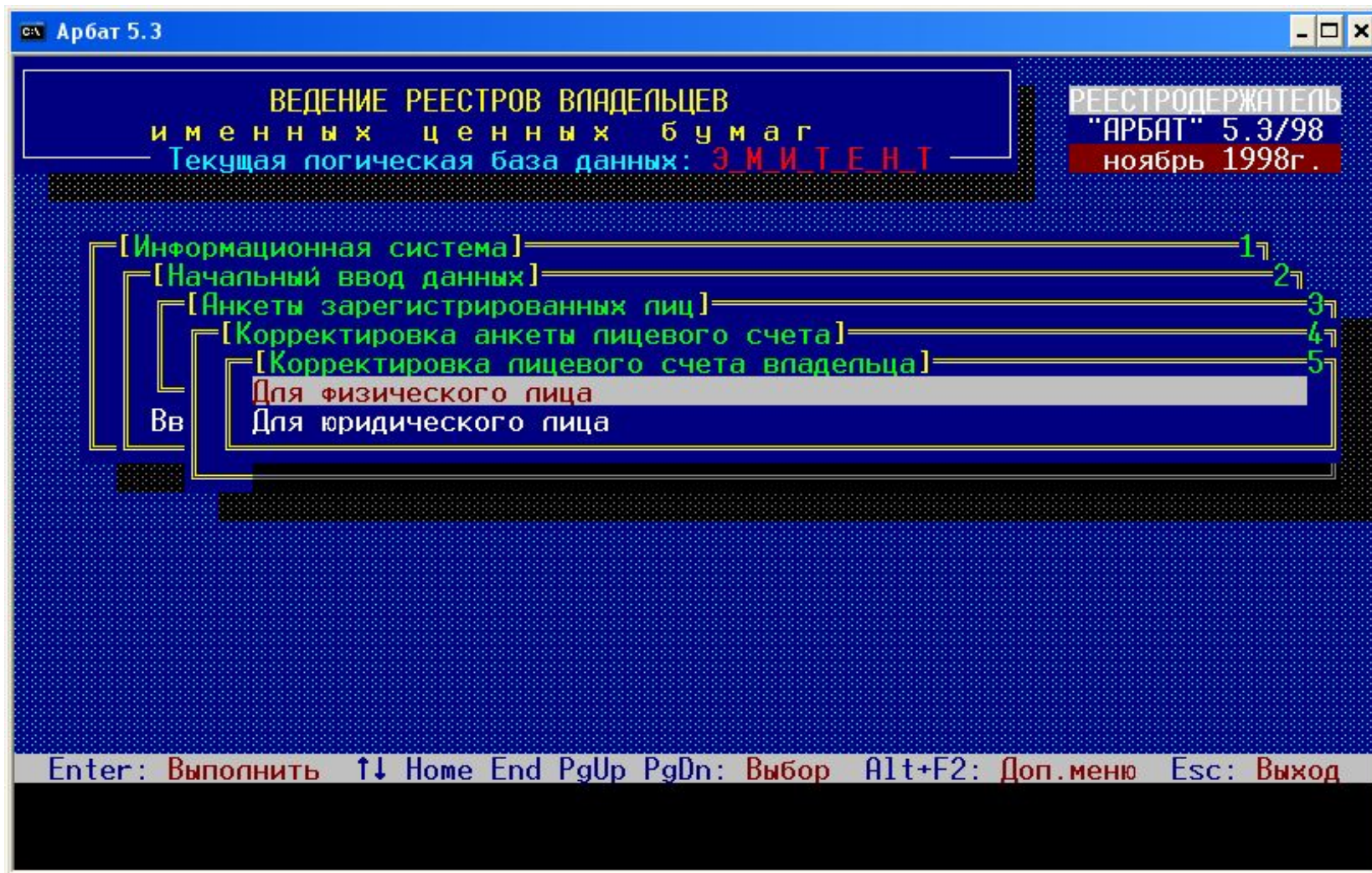

Последовательность действий по заведению реестра
указана в пункте «НАЧАЛЬНЫЙ ВВОД ДАННЫХ»

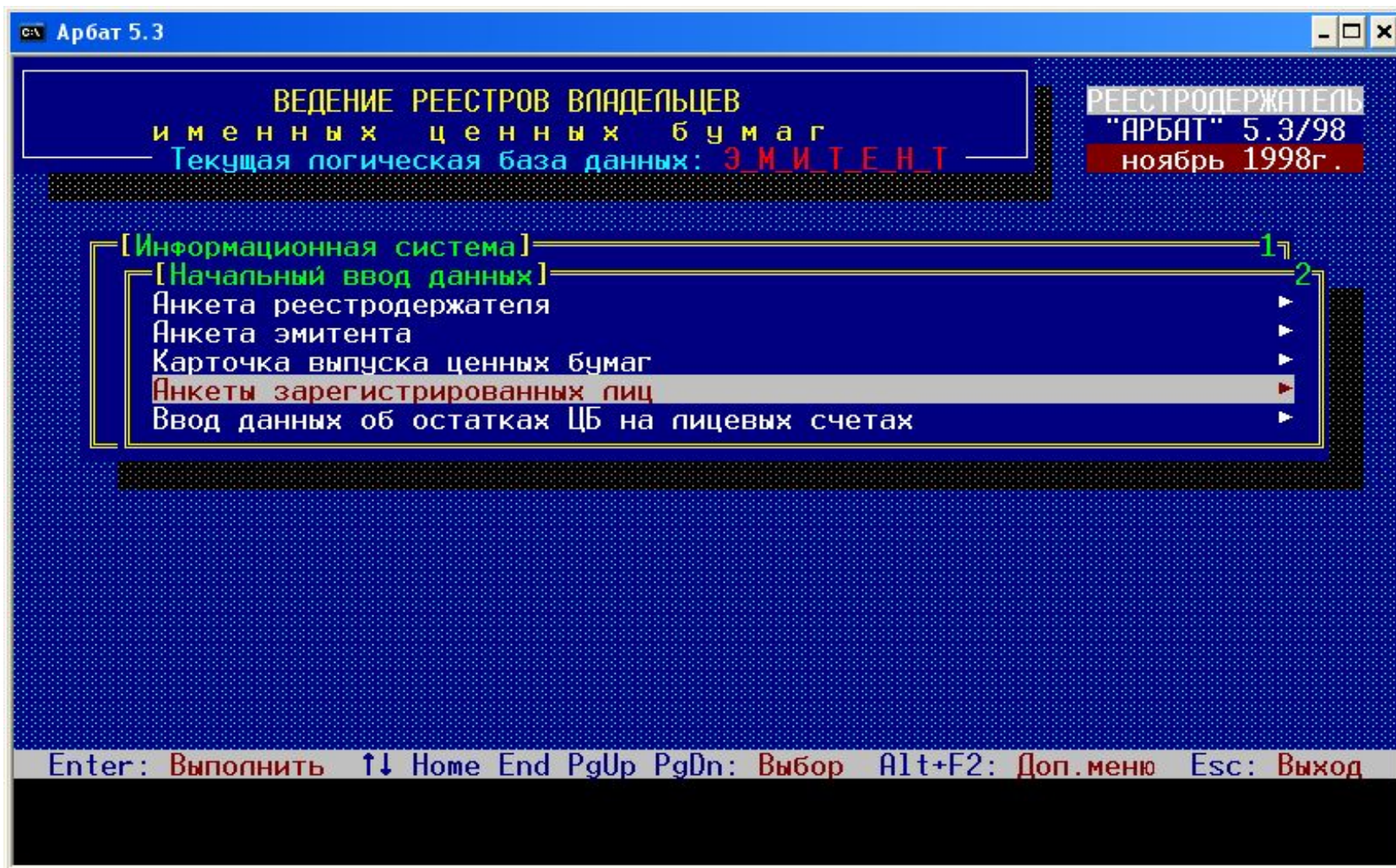

Посмотрим работу задачи на примере корректировки данных лицевого счета владельца и передачи прав собственности. Любая операция по изменению данных в реестре предваряется заполнением формуляра заявки, в которой автоматически выделяется №, дата приема, № лицевого счета эмитента.

Arbat 5.3

КОРРЕКТИРОВКА СЧЕТА ВЛАДЕЛЬЦА (ФИЗИЧЕСКОМУ ЛИЦУ) (поруч.№ 9)

Корректировка счета владельца (физическому лицу)
Входящий документ : **Сопроводит.лист** № [redacted] от **02.12.04**
Дата операции: **02.12.04**
Основание операции :
эмитент..... :
ВЛАДЕЛЕЦ..... :
ОТПРАВИТЕЛЬ док-тов:
докум-ты представил:
Связ. документы: **ОТСУТСТВУЮТ**

Ent-дата док | **Tab**-назв. док | **Ins**-комментарий | **Esc**-выход

Владелец выбирается из формуляра, в котором осуществляется поиск владельца как в ручную, так и по различным критериям.

Arbat 5.3

КОРРЕКТИРОВКА СЧЕТА ВЛАДЕЛЬЦА (ФИЗИЧЕСКОМУ ЛИЦУ) (поруч.№ 9)

Корректировка счета владельца (физическому лицу)
Входящий документ : Сопроводит.лист № 001-4 от 02.12.04
Дата операции: 02.12.04

Основан
эмитен
ВЛАДЕЛ
ОТПРАВИ
докум-т
Св

номер лицевого счета	краткое наименование зарегистрированного лица	статус лицевого счета
вф4	АБРАМОВ А.А.	обычный
вф5	АКУЛОВ Б.И.	обычный
вф6	АЛЕШИН О.Б.	обычный
вф7	АНДРЮНИЧЕВ Г.И.	обычный
вф8	АПАРИНОВ Л.И.	обычный
вф9	АФАНАСЬЕВ А.А.	обычный
вф10	БАДЕЛИН В.М.	обычный
вф11	БАДЕЛИН В.И.	обычный
вф12	БАЗАЕВ В.Н.	обычный
вф13	БАЛДИНА Н.В.	обычный

F7-уп. предст. F8-рег. данные, F10-поиск, Ent-выбор

↑↓-переход | Ins-список.кп | Ent-опис.кп | ^Ent-инициатор | Esc-сброс

Критерии поиска владельца.

Арбат 5.3

КОРРЕКТИРОВКА СЧЕТА ВЛАДЕЛЬЦА (ФИЗИЧЕСКОМУ ЛИЦУ) (поруч. № 9)

Корректировка счета владельца (физическому лицу)
Входящий документ : Сопроводит. лист № 001-4 от 02.12.04
Дата операции: 02.12.04

номер лицево сче	краткое	статус лицевого счета
вф4	Балдина Н.В.	обычный
вф5		обычный
вф6		обычный
вф7		обычный
вф8		обычный
вф9		обычный
вф10		обычный
вф11		обычный
вф12		обычный
вф13		обычный

Выберите критерий поиска
Enter-выбор, Esc-отказ, F1-помощь

№ лицевого счета
Краткое наименование клиента
Паспортные данные физ.лиц
Паспортные данные (по архиву)
Регистрац. данные юр.лиц
Код в внешней системе учета
Сертификат акций

F7-уп. предст., F8-рег. данные, F10-поиск, Ent-выбор

↑↓-переход | Ins-список. кп | Ent-опис. кп | ^Ent-инициатор | Esc-сброс

По номеру счета.

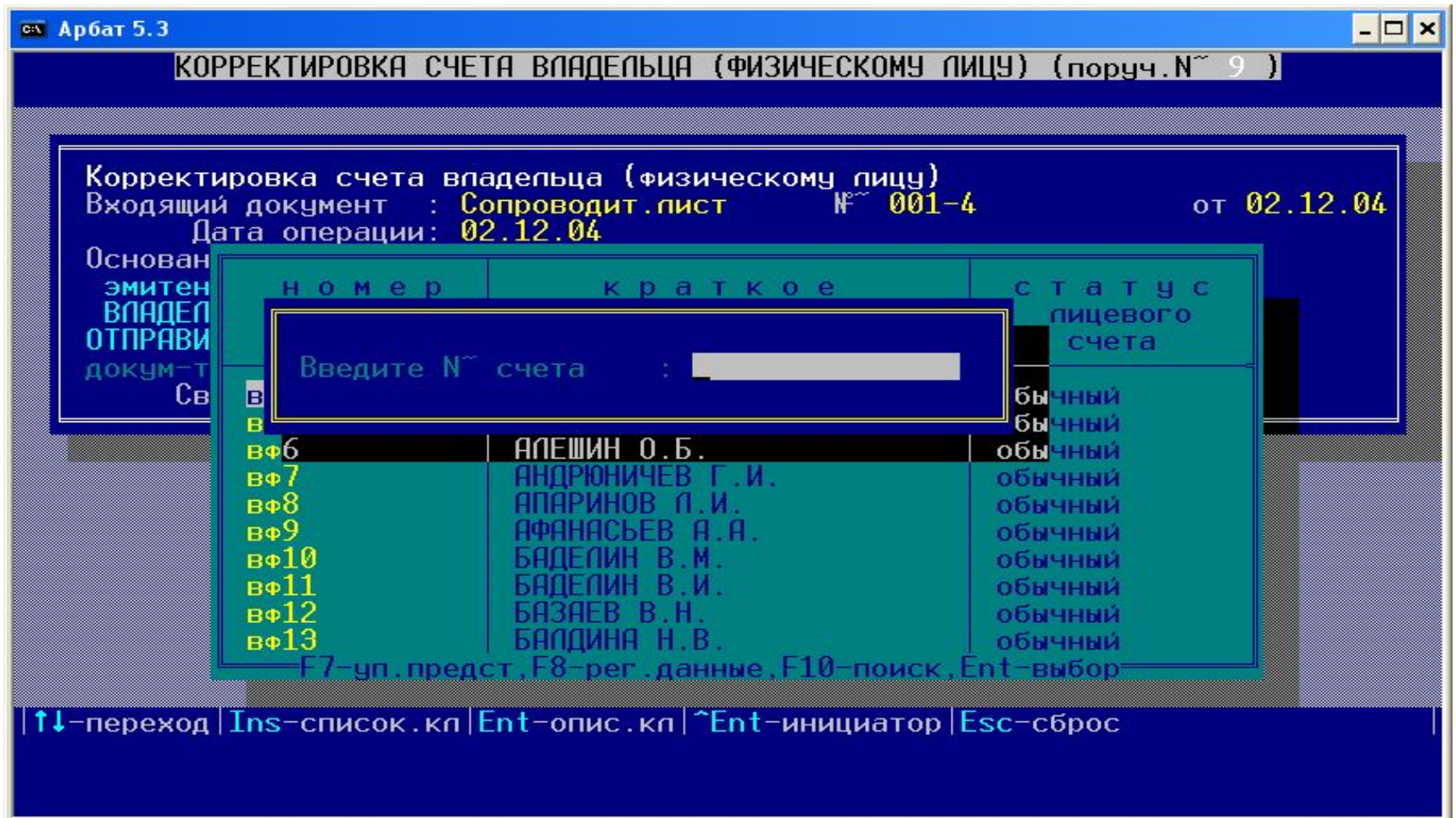

По паспортным данным.

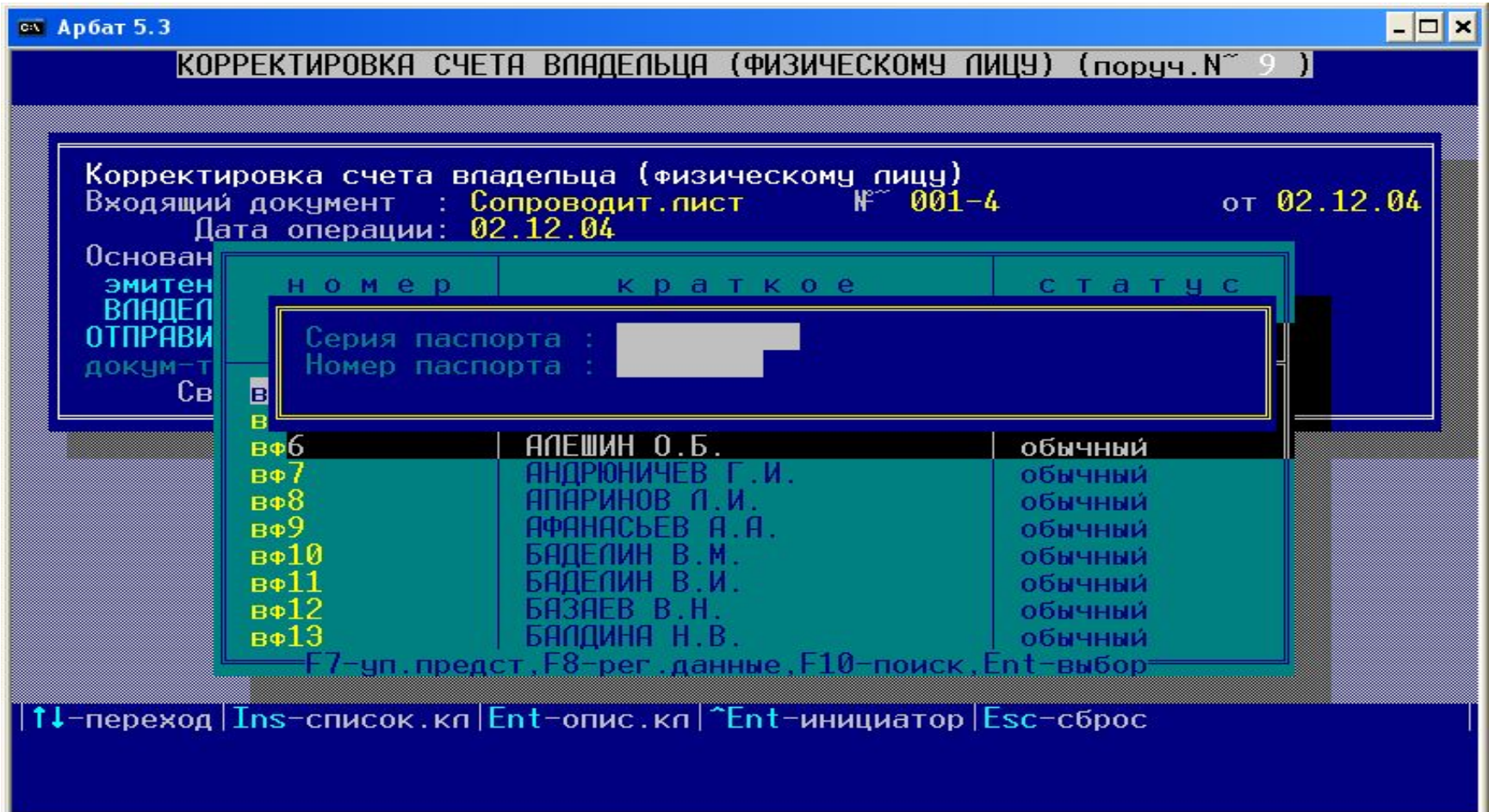

По названию.

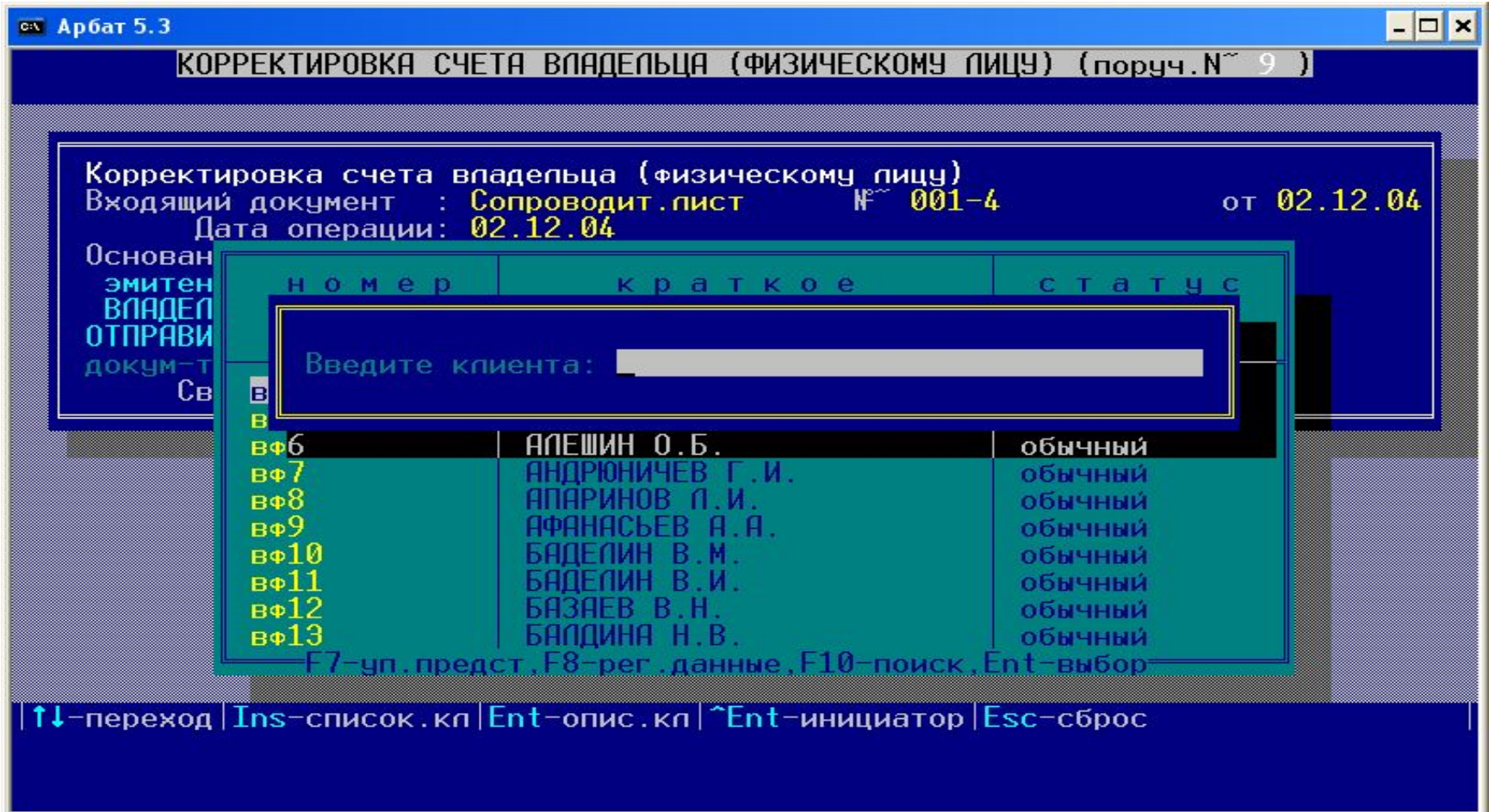

после выбора владельца появляется формуляр данных

Арбат 5.3

КОРРЕКТИРОВКА СЧЕТА ВЛАДЕЛЬЦА (ФИЗИЧЕСКОМУ ЛИЦУ) (поруч.№ 9)

К	Номер счета	: вф4	.12.04
В	Форма собственности	: Единоличная собственность	
0	Тип клиента	: Владелец(физ)	
	Дата открытия счета:	01.04.04	
0		:	
д	Дата формирования 1-й выписки	:	
	Варианты доставки корреспонд.	: ПОЧТОЙ	
	Форма выплаты доходов по ЦБ	: НАЛИЧНЫМИ	
	Вид собственности	: ЧАСТНАЯ	

↑↓-к новой строке | Enter, Ins-справочник форм собственности | Esc-выход со сбросом

К
В
0
0
дНо
Фо
Ти
Да
Да
Ва
Фо
Ви

фамилия, имя, отчество: АБРАМОВ А.А.
законные представители:
 место обслуживания: Регистратор
 гражданство: РОССИЯ
место проживания(рег.): 155360, ИВАНОВСКАЯ ОБЛ., г. ПУЧЕЖ,
Ул. 50 ЛЕТ ВЛКСМ, д. 12, кв. 16,
 почтовый адрес: 155360, ИВАНОВСКАЯ ОБЛ., г. ПУЧЕЖ,
Ул. 50 ЛЕТ ВЛКСМ, д. 12, кв. 16,
 телефон, факс, E-mail:
 доверенные лица:
 долж. лица гос. органов:
регистрационные данные: STS-4, эм001-вф4
 банковские реквизиты:

.12.04

на нижней строке формуляра всегда есть подсказка. Если подвести маркер на нужную строку и нажать ВВОД, раскроется формуляр по вводу данных:

Арбат 5.3

КОРРЕКТИРОВКА СЧЕТА ВЛАДЕЛЬЦА (ФИЗИЧЕСКОМУ ЛИЦУ) (поруч.№ 9)

.12.04

К
В
0
0
д

Но
Фо
Ти
Да
Ва
Фо
Ви

фамилия, имя, отчество: АБРАМОВ А.А.
законные представители:
место обслуживания: РЕГИСТРАТОР
гражданство: РОССИЯ
место проживания(рег.): 155360, ИВАНОВСКАЯ ОБЛ., г. ПУЧЕЖ,
Ул. 50 ЛЕТ ВЛКСМ, д. 12, кв. 16,
почтовый адрес: 155360, ИВАНОВСКАЯ ОБЛ., г. ПУЧЕЖ,
Ул. 50 ЛЕТ ВЛКСМ, д. 12, кв. 16,
телефон, факс, E-mail:
доверенные лица:
допж. лица гос. органов:
регистрационные данные: STS-4, эм001-вф4
банковские реквизиты:

↑↓-к новой строке | Enter-формуляр паспортных данных | F10-выбор донора | Esc-выход

.12.04

Фамилия, имя, отчество: АБРАМОВ А.А.

Вид зарег.лица	:	ВЛАДЕЛЕЦ
Дееспособность	:	
Маска нап.льгот	:	
Фамилия	:	АБРАМОВ
Имя	:	АЛЕКСАНДР
Отчество	:	АНАТОЛЬЕВИЧ
Документ уд.личность:	:	РОССИЙСКИЙ ПАСПОРТ
Серия	:	24 02
Номер	:	750339
Дата выдачи	:	31.03.03
Кем выдан, место	:	ОВД ПУЧЕЖСКОГО РАЙОНА ИВАНОВСКОЙ ОБЛ.
Дата рождения	:	19.06.68

При вводе данных часто используются словари.

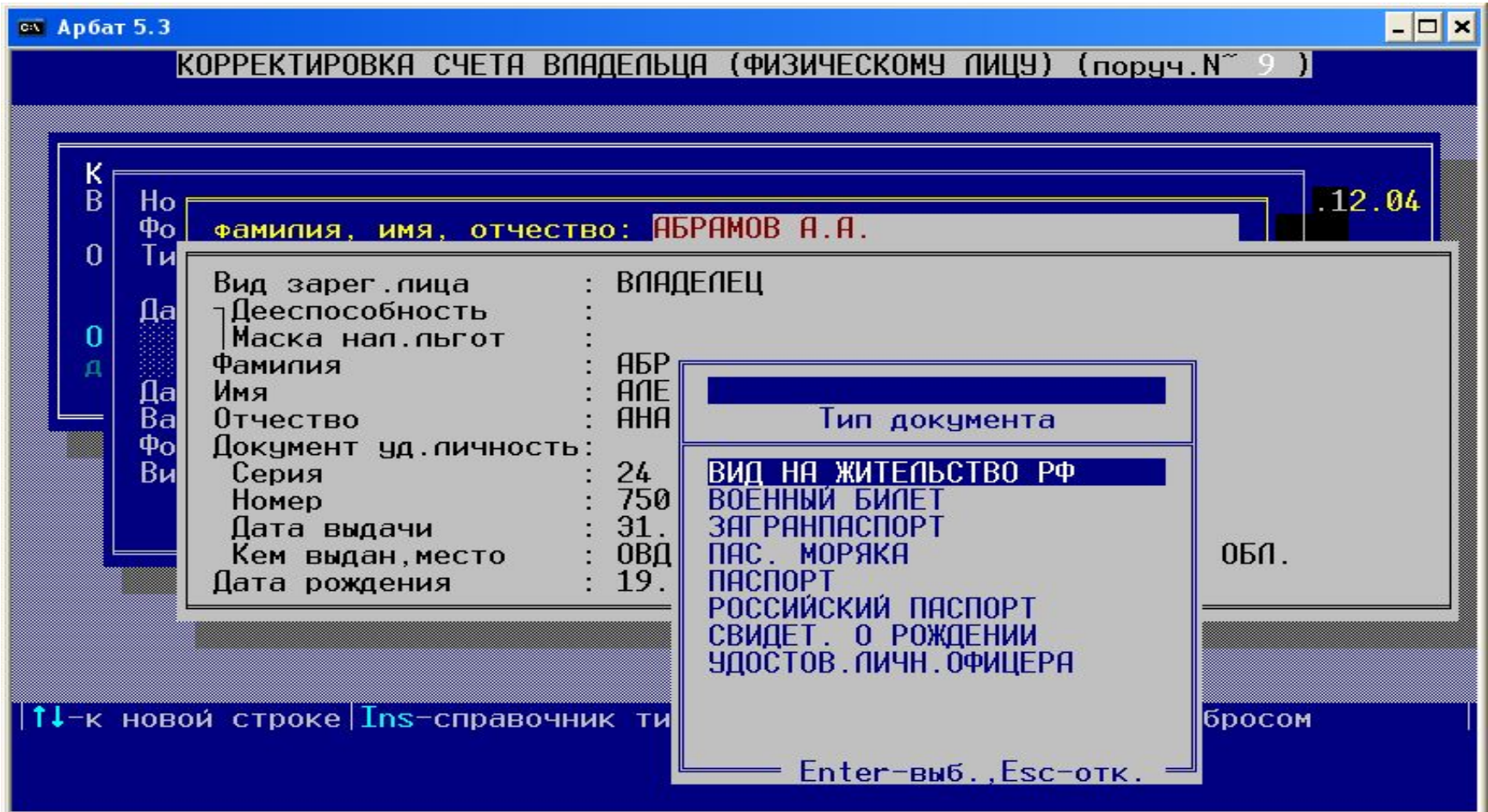

Имеется возможность корректировать словари прямо из задачи.

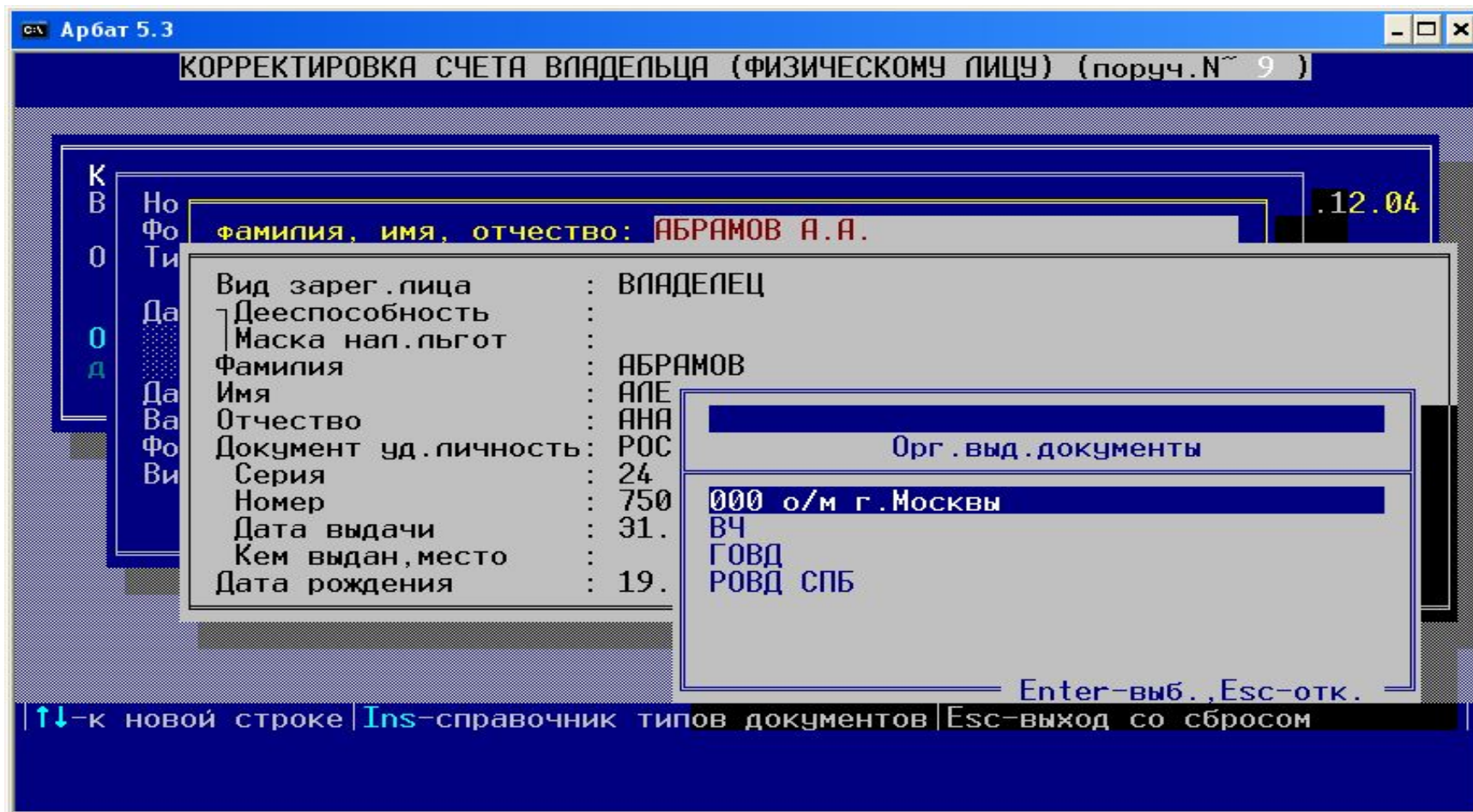

Формуляр ввода адресных данных.

Арбат 5.3

КОРРЕКТИРОВКА СЧЕТА ВЛАДЕЛЬЦА (ФИЗИЧЕСКОМУ ЛИЦУ) (поруч.№ 9)

К
В
0
0
д

Но
Фо
Ти
Да

фамилия, имя, отчество: АБРАМОВ А.А.
Законные представители:
место обслуживания: РЕГИСТРАТОР
гражданство: РОССИЯ

Индекс: 155360
А. образование: ИВАНОВСКАЯ ОБЛ.
Район:
Тип нас. пункта: ГОРОД
название: ПУЧЕЖ
Тип улицы: УЛИЦА
название: 50 ЛЕТ ВЛКСМ
Дом, корпус: 12
Квартира: 16

.12.04

↑↓-к новой строке | Esc-выход со сбросом

Во многих случаях в словарях организован быстрый поиск.

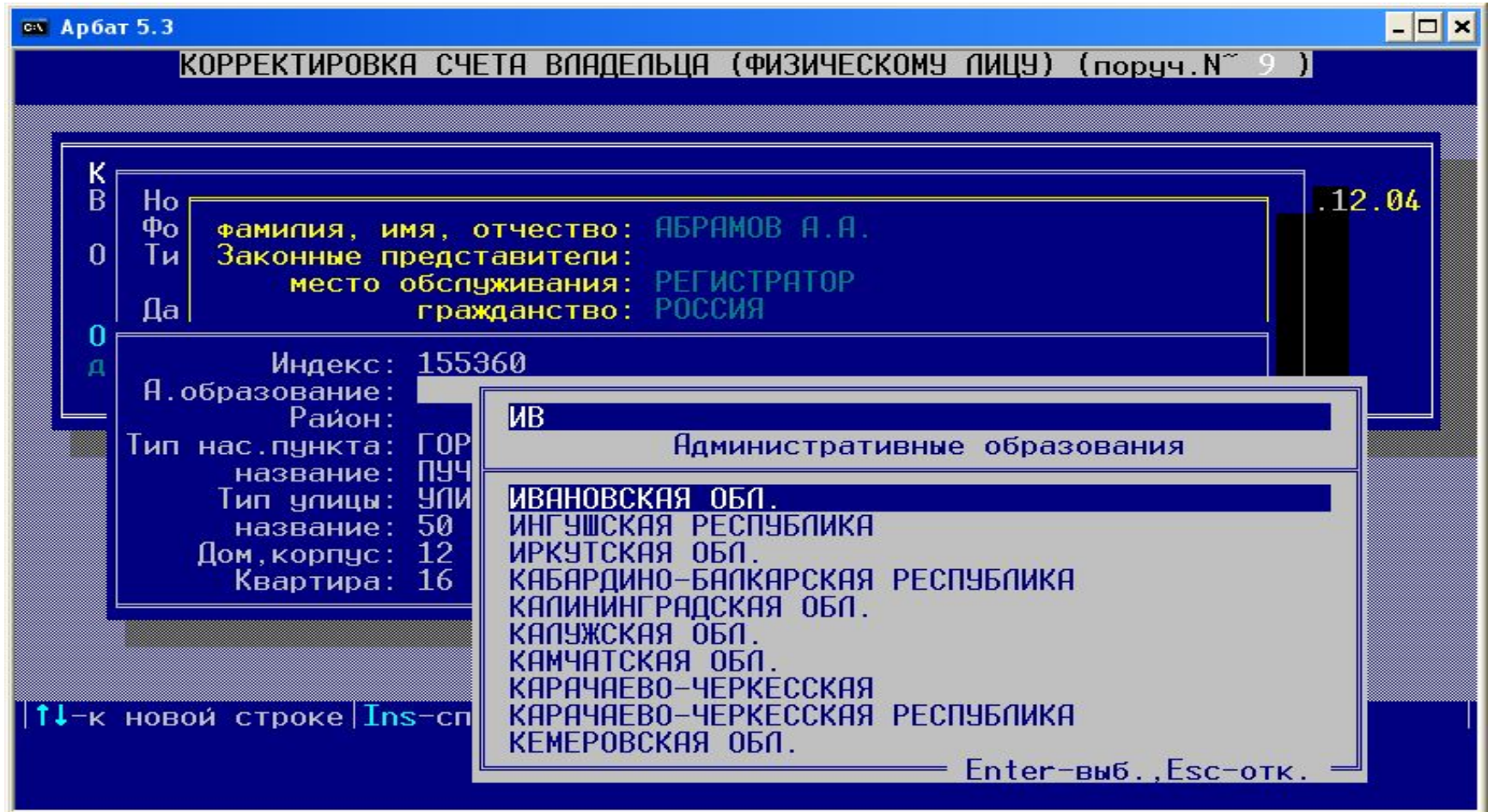

Дополнительный сервис: при совпадении почтового и регистрационного адреса возможно быстрое копирование.

Arbat 5.3

КОРРЕКТИРОВКА СЧЕТА ВЛАДЕЛЬЦА (ФИЗИЧЕСКОМУ ЛИЦУ) (поруч.№ 9)

К
В
0
0
д
Да
Ва
Фо
Ви

Но
Фо
Ти
Да
Да
Ва
Фо
Ви

12.04

фамилия, имя, отчество: АБРАМОВ А.А.
Законные представители:
 место обслуживания: РЕГИСТРАТОР
 гражданство: РОССИЯ
место проживания(рег.): 155360, ИВАНОВСКАЯ ОБЛ., г. ПУЧЕЖ,
 Ул. 50 ЛЕТ ВЛКСМ, д. 12, кв. 16,
почтовый адрес: 155360, ИВАНОВСКАЯ ОБЛ., г. ПУЧЕЖ,
 Ул. 50 ЛЕТ ВЛКСМ, д. 12, кв. 16,
телефон, факс, E-mail:
доверенные лица:
допж. лица гос. органов:
регистрационные данные: STS-4, эм001-вф4
банковские реквизиты:

↑↓-к новой строке | Enter-изм. поч. адреса | Ins-подставить дом. адрес | Esc-выход

После ввода данных задача переходит на формуляр заявки.

Корректировка счета владельца (физическому лицу) (поруч.№ 9)

Корректировка счета владельца (физическому лицу)

Входящий документ : Сопроводит.лист № 001-4 от 02.12.04

Дата операции: 02.12.04

Основание операции : Заявление клиента

эмитент..... : эм2 /ОАО "АВТОМОБИЛИСТ"

ВЛАДЕЛЕЦ..... : вф4 /АБРАМОВ А.А.

ОТПРАВИТЕЛЬ док-тов: вф4 /АБРАМОВ А.А.

докум-ты представил: Владелец АБРАМОВ А.А.росс 24 02 750339 31.03.03

Связ.документы: отсутствуют

↑↓-переход | Ins-список.кл | Ent-опис.кл | ^Ent-инициатор | Esc-сброс

Каждая операция в реестре должна сопровождаться документами основаниями этой операции, которые вводятся через следующий формуляр.

Корректировка счета владельца (физическому лицу)

ДОКУМЕНТЫ доставил : АБРАМОВ АЛЕКСАНДР АНАТОЛЬЕВИЧ Документов : 0
название : АБРАМОВ АЛЕКСАНДР АНАТОЛЬЕВИЧ Листов : 0

ОТПРАВИТЕЛЬ адрес : 155360, ИВАНОВСКАЯ обл., г. ПУЧЕЖ
подпись :

ДОКУМЕНТЫ (получатели документов), которые необходимо сформировать по результатам операции:

№ вход.	п	название документа	№ /дата	принят	№ исх	выслан	пи ст
+		Анкета зарег. лица		02.12.04			

↓ Ctrl+Entr-выбор из журнала, Entr-регистрация, Esc-выход

↑↓-переход к след. полю | Enter-ввод | Ins-справочник | Esc-выход

Введенные документы автоматически регистрируются системой-им выделяется № входящего. Возможно подключение к операции ранее зарегистрированных документов.

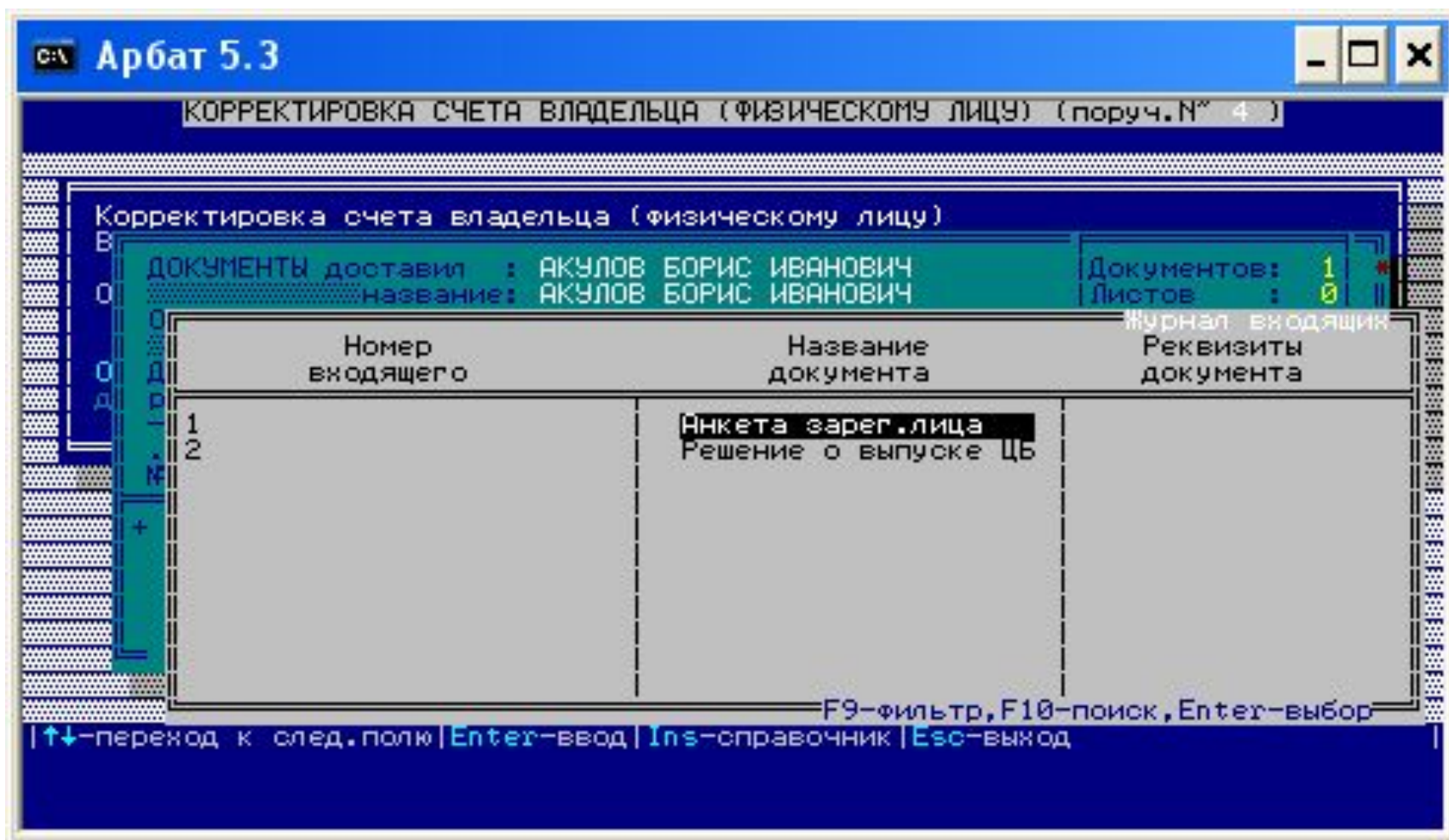

Подключение ранее зарегистрированного документа.

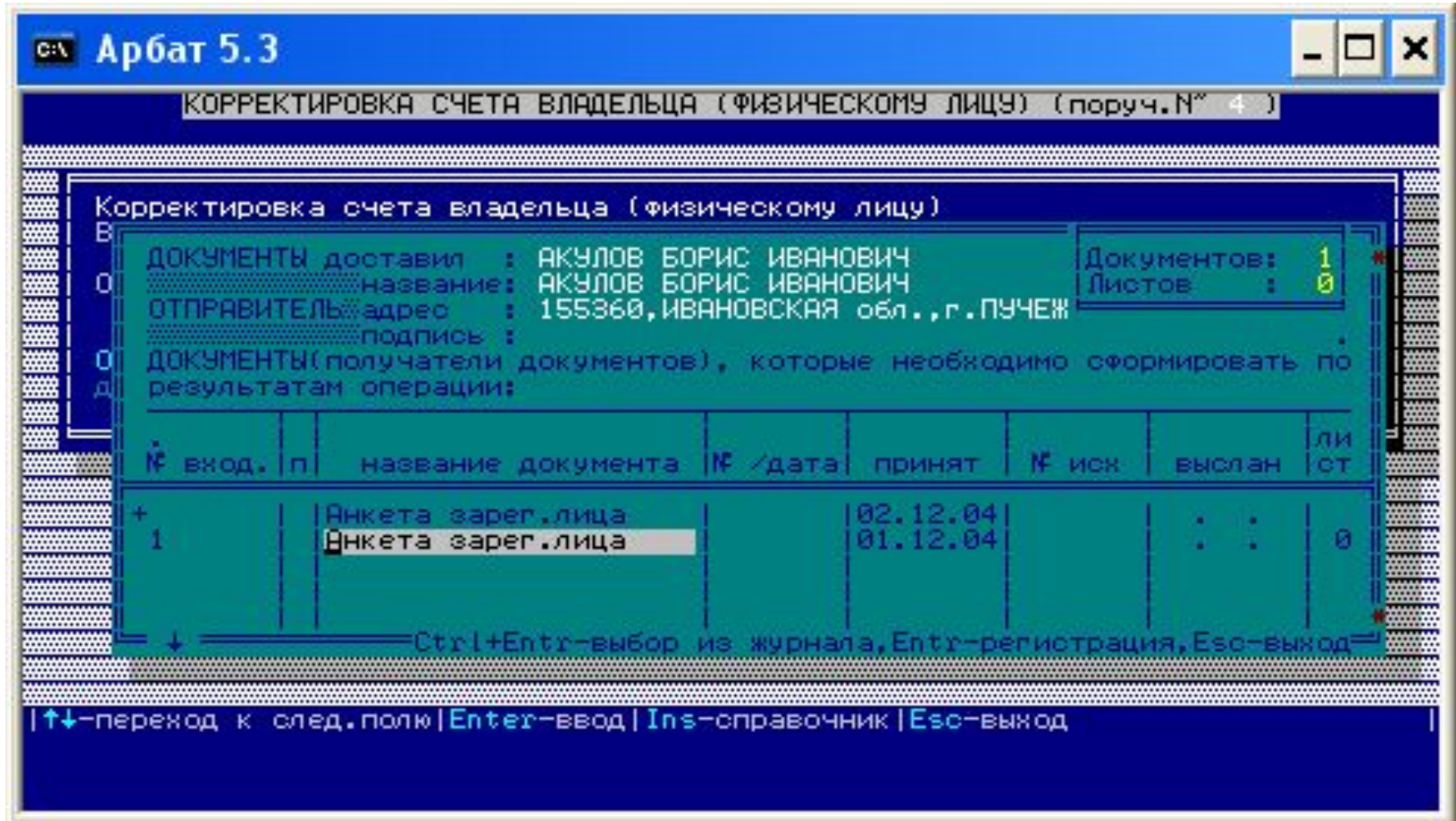

На этапе формирования заявки никакие данные в БД не заносятся. Это происходит на этапе выполнения.

При наличии реестра, представленного на электроном носителе в формате ПАРТАДа, возможно автоматическое формирование реестра.

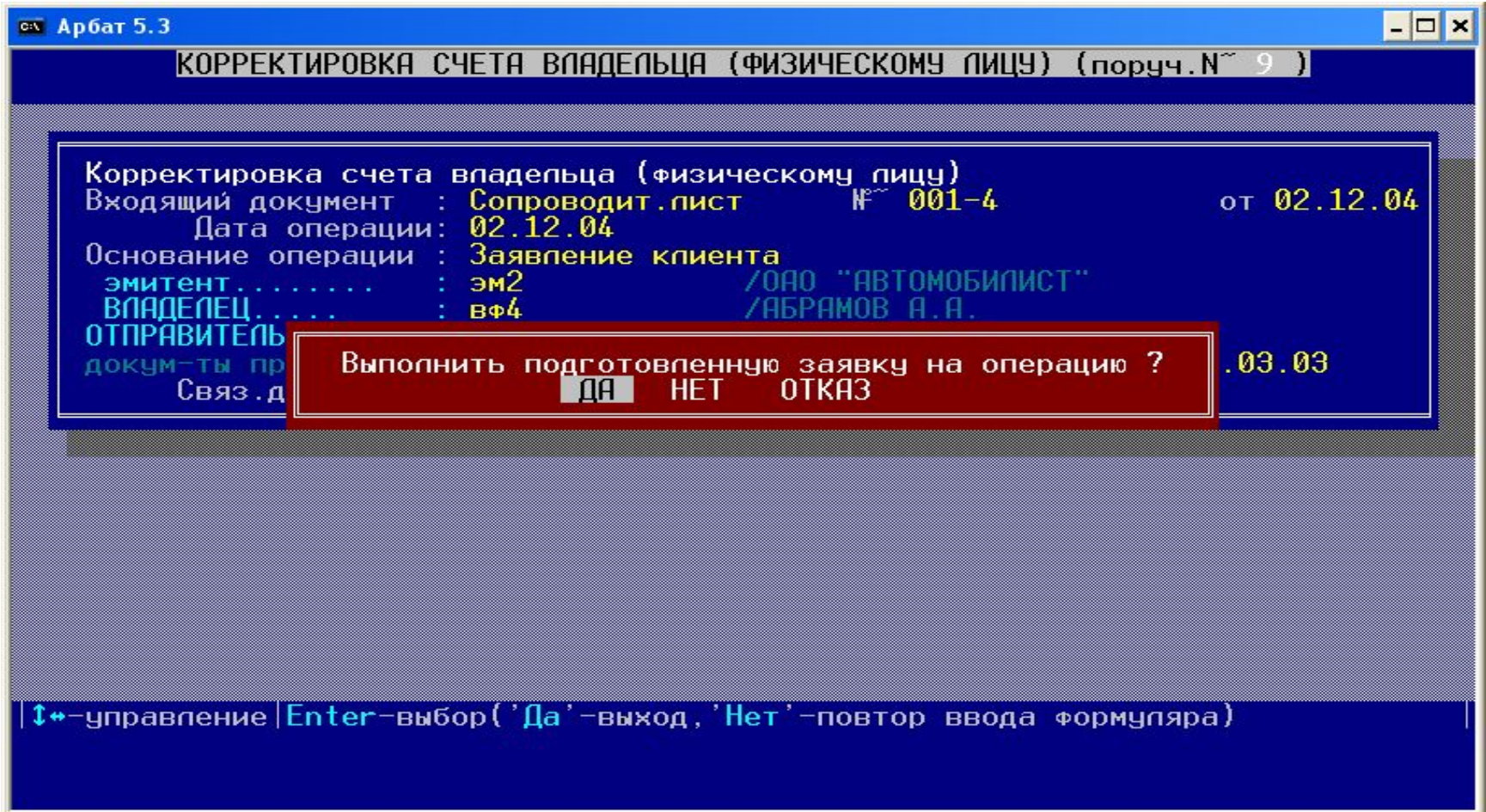

Переход прав собственности.

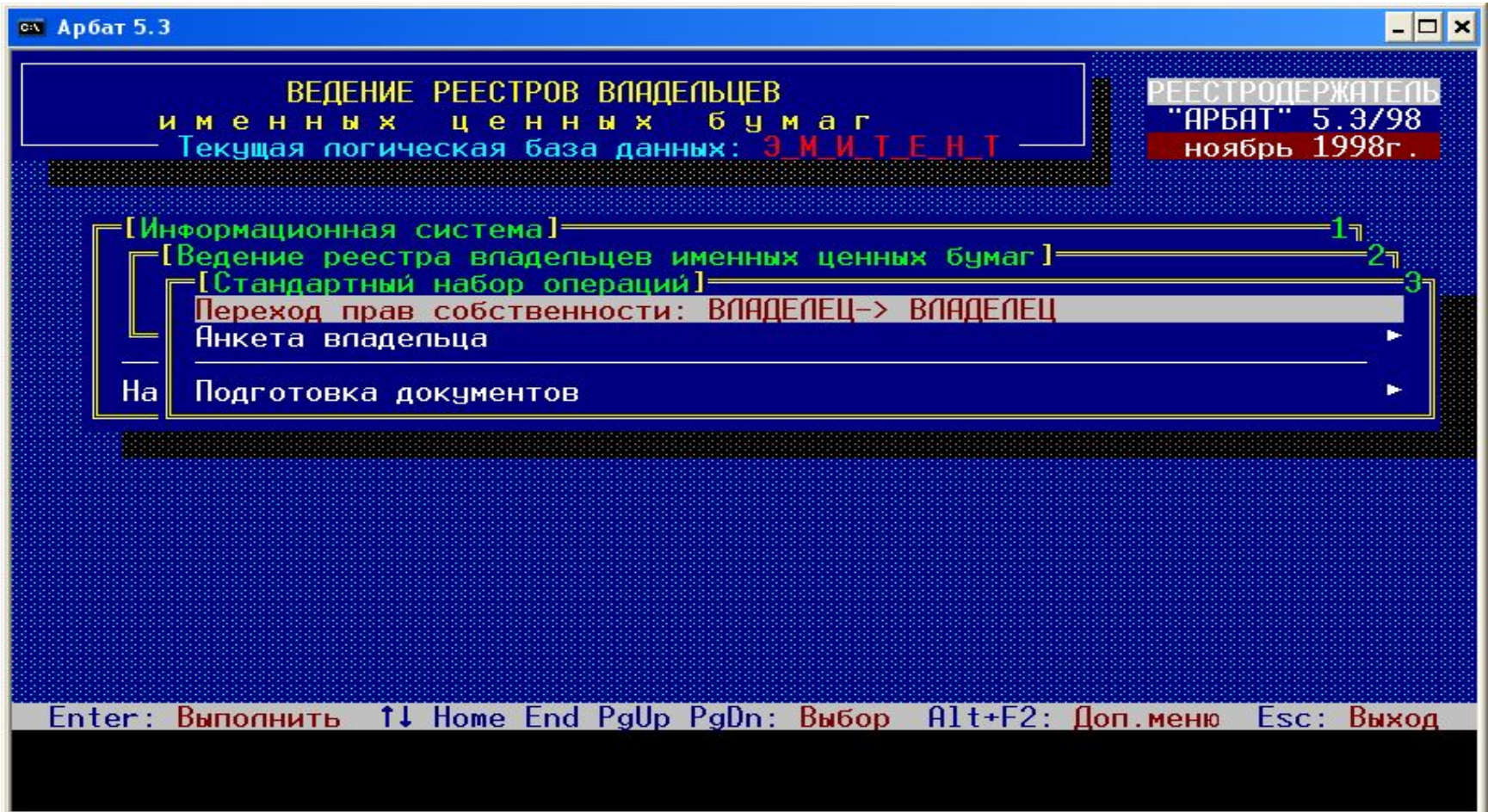

Появляется формуляр заявки.

Арбат 5.3

ПЕРЕХОД ПРАВ СОБСТ. (поруч.№ 10)

Переход прав собст.
Входящий документ : **Сопроводит.лист** № [redacted] от **02.12.04**
Дата операции: **02.12.04**
Основание операции :
эмитент..... :
ПРОДАВЕЦ..... :
ПОКУПАТЕЛЬ..... :
ОТПРАВИТЕЛЬ док-тов:
докум-ты представил:
Гос. рег. №вып. ЦБ : **коп-во ЦБ** :
Связ.документы: **отсутствуют**

Ent-дата док | Tab-назв. док | Ins-комментарий | Esc-выход

При проведении операции перехода прав собственности из формуляров выбираем ПРОДАВЦА и ПОКУПАТЕЛЯ. Если выпуск ЦБ один автоматически появляется формуляр ввода данных о количестве передаваемых ЦБ.

Арбат 5.3

ПЕРЕХОД ПРАВ СОБСТ. (поруч. N~ 10)

Переход прав собст.
Входящий документ : Сопроводит.лист № 001-4 от 02.12.04
Дата операции: 02.12.04
Основание операции : Сделка
эмитент..... : эм2 /ОАО "АВТОМОБИЛИСТ"

ПРОДАВЕЦ
ПОКУПАТЕ
ОТПРАВИТЕ
докум-ты
Гос. рег.
Связ

Регистрационный N выпуска : 33-1П-00154
вид и категория ЦБ : Акция обыкновенная
форма выпуска ЦБ : БЕЗДОКУМЕНТАРНАЯ
уникальный код выпуска : 00

Количество перемещаемых ЦБ : 5
Учетная стоимость одной ЦБ : 1.000

↑↓-к новой строке | Ins-остатки на счете | Esc-выход со сбросом

ПЕРЕХОД ПРАВ СОБСТ. (поруч.№ 10)

Переход прав собст.
Входящий документ : Сопроводит.лист № 001-4 от 02.12.04
Дата операции: 02.12.04
Основание операции : Сделка
эмитент..... : эм2 /ОАО "АВТОМОБИЛИСТ"
ПРОДАВЕЦ..... : вф4 /АБРАМОВ А.А.
ПОКУПАТЕЛЬ..... : вф5 /АКУЛОВ Б.И.
ОТПРАВИТЕЛЬ док-тов: вф4 /АБРАМОВ А.А.
докум-ты представил: Владелец АБРАМОВ А.А.росс 24 02 750339 31.03.03
Гос. рег. Вып. ЦБ : 33-1П-00154'0000 коп-во ЦБ : 5
Связ.документы: отсутствуют

Далее вводятся документы основания операции.

Арбат 5.3

ПЕРЕХОД ПРАВ СОБСТ. (поруч. N~ 10)

Переход прав собст.

В

ДОКУМЕНТЫ доставил : АБРАМОВ АЛЕКСАНДР АНАТОЛЬЕВИЧ Документов : 0
название: АБРАМОВ АЛЕКСАНДР АНАТОЛЬЕВИЧ Листов : 0

ОТПРАВИТЕЛЬ адрес : 155360, ИВАНОВСКАЯ обл., г. ПУЧЕЖ
подпись :

ДОКУМЕНТЫ (получатели документов), которые необходимо сформировать по результатам операции:

О

№ вход.	п	название документа	№ /дата	принят	№ исх	выслан	пи ст
+		Договор		02.12.04		.	.
+		Передачное распор.		02.12.04		.	.

↓ Ctrl+Entr-выбор из журнала, Entr-регистрация, Esc-выход

↑↓-переход к след. полю | Enter-ввод | Ins-справочник | Esc-выход

и выполняется заявка на проведение операции.

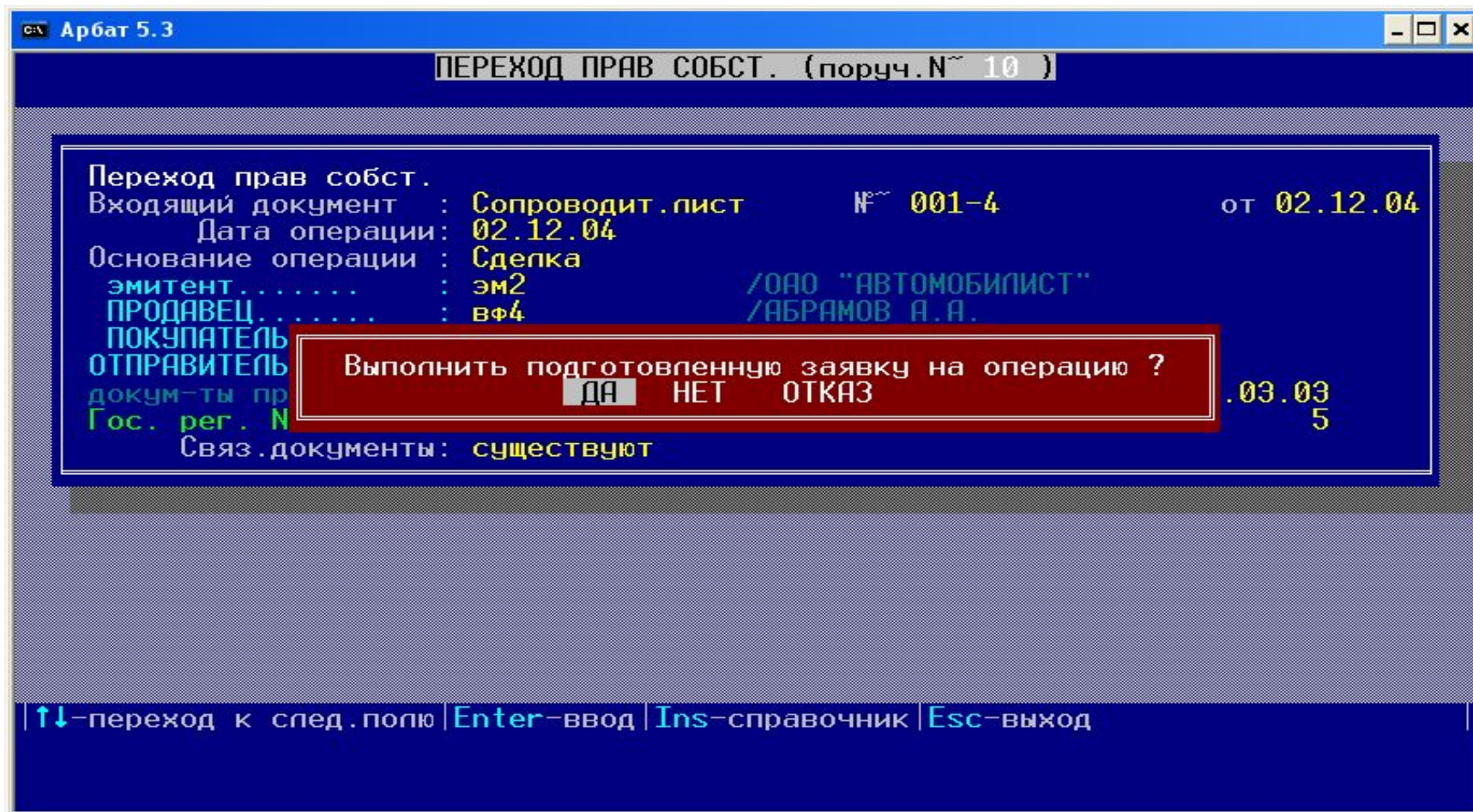

Остальные операции в реестре выполняются аналогично. Надо только найти нужный пункт меню и выполнить операцию. Пока Вы не введете необходимые данные для проведения операции – выполнить ее Вы не сможете. В настоящее время на нашей задаче ведется реестр, в котором 56 000 счетов.

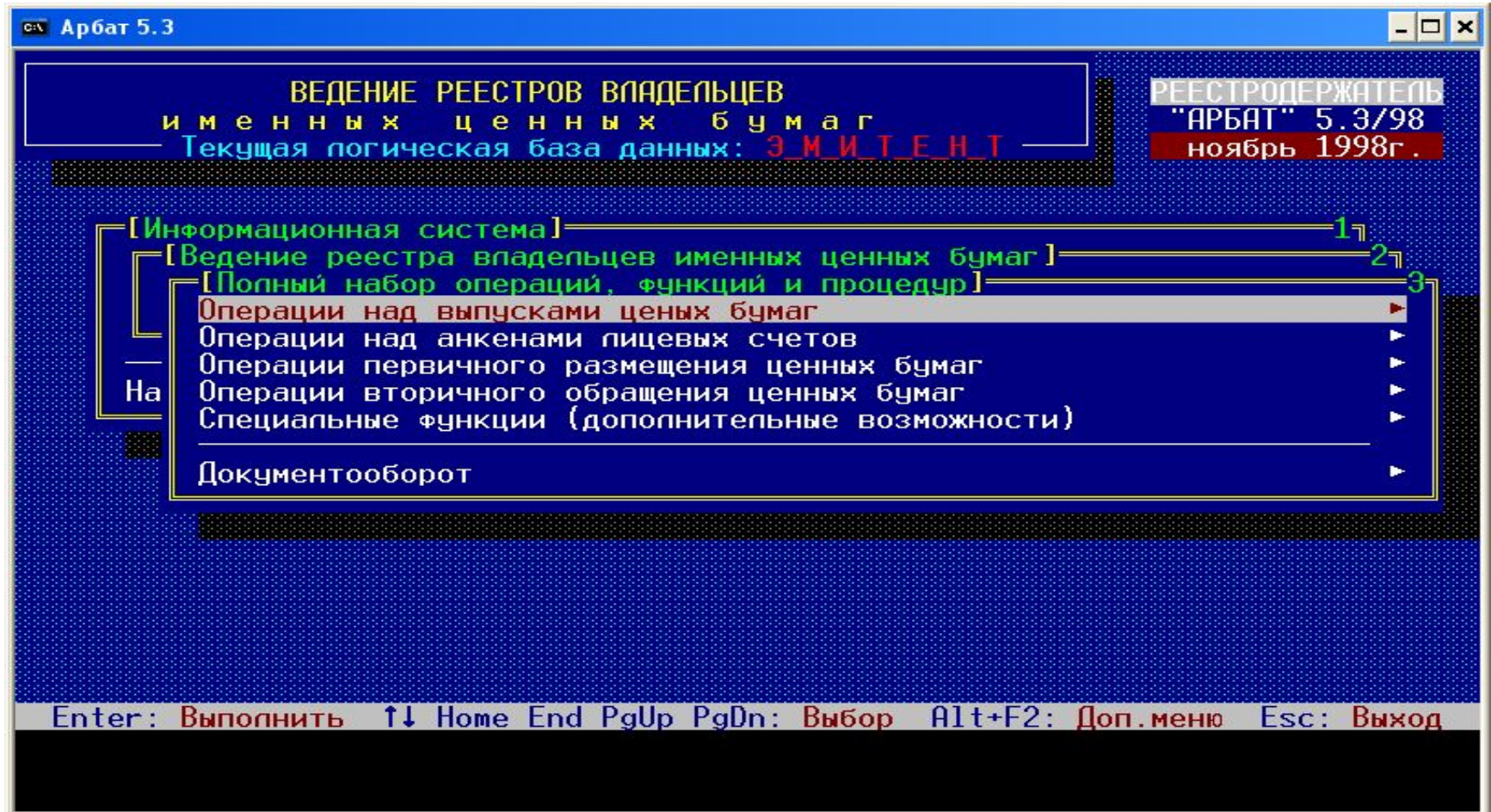

Отчетные документы.

