

ВГУЭС

ВЛАДИВОСТОКСКИЙ ГОСУДАРСТВЕННЫЙ УНИВЕРСИТЕТ ЭКОНОМИКИ И СЕРВИСА

ВЛАДИВОСТОК 1999

ВГУЭС

Автоматизированная информационная система управления вузом

ВГУЭС

Подсистема «Управление учебным процессом»

Список учебных дисциплин

На первом этапе работы формируется список дисциплин, изучаемых в вузе

Справочник дисциплин (Antonov)

Справочник дисциплин

Разработчик: Кустов Дмитрий Александрович Версия 3.01 (Махаон)

id_Dis	N_Dis	id_Structure	N_Sem	Subject	AddInfo	id
2289	1534	208	1	Налоги и налогообложение	ММ	
758	468	218	1	Налоговое право	ЮП БУ	
759	469	208	1	Налоговое регулирование внешнеэкономической деятельности	БУ	
760	470	208	1	Налоговые системы зарубежных стран	БУ	
761	471	208	1	Налоговый учет	БУ	
762	472	207	1	Налогообложение предприятий малого и среднего бизнеса	МН	
763	473	271	1	Науки о Земле	ЭК	
1842	473	271	2	Науки о Земле	ЭК	
764	474	230	1	Начертательная геометрия	ДЗ	
765	474	230	2	Начертательная геометрия		
766	475	230	1	Начертательная геометрия, инженерная и компьютерная графика	СТ	
767	475	230	2	Начертательная геометрия, инженерная и компьютерная графика		
2211	1482	258	1	Некоммерческий маркетинг	МА	
768	476	209	1	Нелинейная оптимизация	ММ	
784	480	226	1	Нетрадиционные виды энергетики	СТ	
3427	2360	226	1	Нетрадиционные виды энергетики	СТ	
3294	2268	268	1	Нетрадиционные методы оздоровления организма	ПС	
785	481	271	1	Нормирование и планирование снижения выбросов	ЭК	
786	481	271	2	Нормирование и планирование снижения выбросов		
787	482	226	1	Обеспечение экологичности предприятий автосервиса	СТ	
788	483	244	1	Оборудование для швейного производства	ТШ КШ	
789	484	241	1	Оборудование интерьеров	ДЗ	
790	484	241	2	Оборудование интерьеров		
2451	1664	241	1	Оборудование интерьеров	ДЗ	

Найти: : просмотр

Выход

Описание учебной дисциплины

Каждая дисциплина описывается набором формальных параметров (всего более 20)

Справочник дисциплин (Antonov)

Разработчик: Кустов Дмитрий Александрович Версия 3.01 (Махаон)

id_Dis	N_Dis	id_Structure	N_Sem	Subject	AddInfo	id_▲
355	221	212	1	Интеллектуальные информационные системы и сети	к.п.	
2541	171					
357	221				КШ ТК КК	
358	221					
359	221					
360	221					
361	221					
362	221				СТ	
363	221					
364	221				ЛВ РВ ПСЭК	
365	221					
366	221					
367	221					
1805	120					
3620	127				ВМ, СТ	
1937	127				СБ	
1938	127				БУ МЭ ЭУ ГУ	
1939	127				ИН КД МА СС ДВ	
1940	127				КШ ТК КК	
1941	127					
1949	128				ПС СР	
2412	164					
2516	163	206	1	Информатика	ВМ	
368	229	222	1	Информационно-аналитическая работа	РВ	

Наименование: № в БД: 358 № дисциплины: 224

Информатика

Семестр: 1 2 Дополнительная информация: ГШ КШ ТК КК

Форма обучения: Очная форма обучения Читающая кафедра: Кафедра ЭИ 206

Экзамен: экзамен Лекции: 2

Зачет: нет зачета Лабораторные занятия: 2

Курсовая: нет курсовой работы Практика: 0

Практика: не практика Семинары: 0

Контрольные: нет контрольной Кол-во контрольных: 0

Аттестация: нет аттестации Указано в часах:

Данная дисциплина более не читается Рабочая программа

Консультации не проводятся История преподавания

Сохранить изменения Отменить изменения

Найти: : редактирование

Выход

Список образовательных программ

Формируется также список программ обучения, реализуемых в вузе, для которых составляются учебные планы

Код специализации	ФО	Кафедра	Организатор
ИС-бук. учет и аудит (С) -31	ЭДТ	Кафедра ЗИ	ИЗДО
ИС-налогообложение (С) -30	ОФО	Кафедра ЗИ	ИЗБ
ИС-налогообложение (С) -30	ЭДТ	Кафедра ЗИ	ИЗДО
ИС-страховое дело (С) -29	ОФО	Кафедра ЗИ	ИЗБ
ИС-фондовый рынок (С) -32	ОФО	Кафедра ЗИ	ИЗБ
ИС-фондовый рынок (С) -32	ЭДТ	Кафедра ЗИ	ИЗДО
ИС (С) -27	ЗФО	Кафедра ЗИ	ИЗДО
ИС (С) -27	ОФО	Кафедра ЗИ	ИЗБ

Код специализации: ИС-фо

Подробнее о программах обучения

ID: 127
Специализация: 071923-Информационные системы фондового рынка(С) 32
Срок: 5 Форма обучения: Пчная форма обучения
Кафедра: Кафедра экономической информатики 206
Организатор: Институт экономики и бизнеса 204
По этой программе обучения не ведется ...

Утвердить Отменить

Добавить Редактировать Удалить Фильтр Выйти

Формирование учебных планов

На основе списка таких дисциплин формируются типовые и рабочие учебные планы

Владивостокский государственный университет экономики и сервиса
Институт экономики и бизнеса

Рабочий учебный план
на осенний семестр 1999/2000 учебного года
(количество недель в семестре - 17)

Специальность 071900 "Информационные системы в экономике"

Очная форма обучения
Выпускающая кафедра - Кафедра экономической информатики

1 курс (1 семестр)

Наименование дисциплины	Идент. номер	Код	Кафедра	Часов по УП			Ауд. часов в неделю				С
				Всего	Ауд.	СРС	Всего	Лек.	Лаб.	Прак.	
1 Иностранный язык (европейский)	1918	ГСЭ.02.00	ИЯ	136	68	68	4	0	4	0	
2 Культурология	608	ГСЭ.03.00	ПСТ	68	34	34	2	1	0	1	
3 Физическая культура	1462	ГСЭ.09.00	ФВ	102	68	34	4	0	0	4	
4 Математический анализ	647	ЕН.01.01	ВМ	106	68	38	4	2	0	2	
5 Линейная алгебра и аналитическая геометрия	1960	ЕН.01.02	ВМ	102	51	51	3	1	0	2	
6 Аппаратные и программные средства персональных ЭВМ	101	ЕН.03.00	ЭИ	136	68	68	4	2	2	0	
7 Дискретная математика	295	ЕН.05.01	ВМ	136	68	68	4	2	0	2	
8 Экономическая теория	1598	ДН.01.01	ЭТ	132	68	64	4	2	0	2	
ИТОГО:				918	425	493	25	10	6	9	

Page 1 of 1

Проверка учебного плана

При автоматизированной проверке контролируется общий объем часов, отводимый на изучение циклов и отдельных дисциплин, максимальная и минимальная общая и аудиторная нагрузка на студентов в семестре, ряд других параметров.

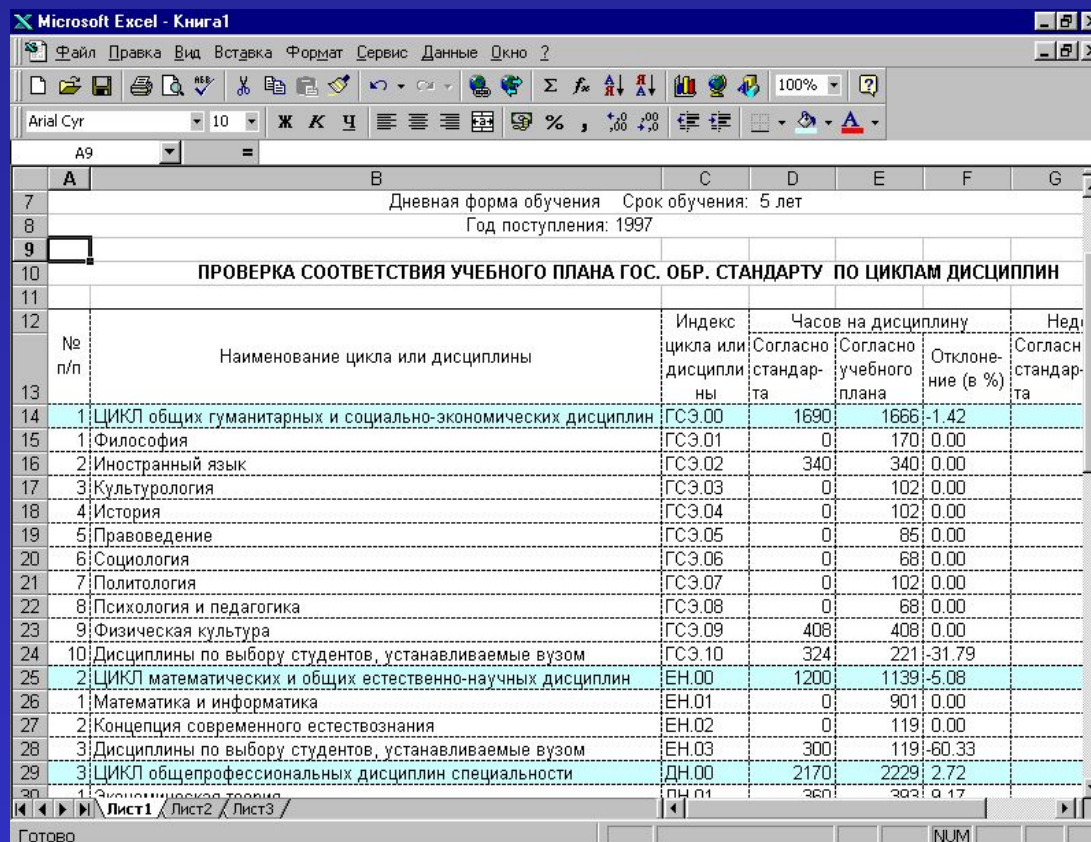

Microsoft Excel - Книга1

Файл Правка Вид Вставка Формат Сервис Данные Окно ?

Аrial Cyr 10 Ж К Ч

А9 =

№ п/п	Наименование цикла или дисциплины	Индекс цикла или дисциплины	Часов на дисциплину Согласно стандарту	Согласно учебного плана	Отклонение (в %)	Согласн стандарта
7	Дневная форма обучения Срок обучения: 5 лет					
8	Год поступления: 1997					
9	ПРОВЕРКА СООТВЕТСТВИЯ УЧЕБНОГО ПЛАНА ГОС. ОБР. СТАНДАРТУ ПО ЦИКЛАМ ДИСЦИПЛИН					
14	1 ЦИКЛ общих гуманитарных и социально-экономических дисциплин	ГСЭ.00	1690	1666	-1.42	
15	1 Философия	ГСЭ.01	0	170	0.00	
16	2 Иностранный язык	ГСЭ.02	340	340	0.00	
17	3 Культурология	ГСЭ.03	0	102	0.00	
18	4 История	ГСЭ.04	0	102	0.00	
19	5 Правоведение	ГСЭ.05	0	85	0.00	
20	6 Социология	ГСЭ.06	0	68	0.00	
21	7 Политология	ГСЭ.07	0	102	0.00	
22	8 Психология и педагогика	ГСЭ.08	0	68	0.00	
23	9 Физическая культура	ГСЭ.09	408	408	0.00	
24	10 Дисциплины по выбору студентов, устанавливаемые вузом	ГСЭ.10	324	221	-31.79	
25	2 ЦИКЛ математических и общих естественно-научных дисциплин	ЕН.00	1200	1139	-5.08	
26	1 Математика и информатика	ЕН.01	0	901	0.00	
27	2 Концепция современного естествознания	ЕН.02	0	119	0.00	
28	3 Дисциплины по выбору студентов, устанавливаемые вузом	ЕН.03	300	119	-60.33	
29	3 ЦИКЛ общепрофессиональных дисциплин специальности	ДН.00	2170	2229	2.72	

Лист1 / Лист2 / Лист3 /

Готово NUM

Список учебных групп

Весь контингент студентов расписывается на учебные группы. Каждая учебная группа приписывается к определенному учебному плану

Учебные планы: Ведение справочников (Версия 1.0.5.1)

Основные справочники по УП

- Специальности
- Специализации
- Программы обучения
- Учебные планы
- Учебные группы

Учебные группы

Содержание | Ограничения | Отчеты

2760 Убирать лишнее

ID в БД	Наименование	Кол-во в группе	ID УП	Код потока	Иертв.
140	ИС-94-02	0	470	0	<input checked="" type="checkbox"/>
141	ИС-95-01	10	162	0	<input type="checkbox"/>
142	ИС-95-02	6	162	0	<input type="checkbox"/>
143	ИС-96-01	11	163	0	<input type="checkbox"/>
144	ИС-96-02	10	163	0	<input type="checkbox"/>
145	ИС-96-03	0	163	0	<input checked="" type="checkbox"/>
146	ИС-97-01	14	164	0	<input type="checkbox"/>
147	ИС-97-02	14	164	0	<input type="checkbox"/>
148	ИС-97-03	0	164	0	<input checked="" type="checkbox"/>
667	ИС-98-01	11	360	0	<input type="checkbox"/>
668	ИС-98-02	11	360	0	<input type="checkbox"/>
2710	ИС-98-03	12	360	0	<input type="checkbox"/>
2711	ИС-98-04	0	360	0	<input checked="" type="checkbox"/>
2760	ИС-99-01	10	597	0	<input type="checkbox"/>
3202	ИС-99-02	10	597	0	<input type="checkbox"/>
3203	ИС-99-03	10	597	0	<input type="checkbox"/>

Наименование: ИС-99-01
Код потока: 0 Количество студентов в учебной группе: 10
Учебный план: ИС-С-ОФД-1999-ЗИ-597.604 597
Данная учебная группа расформирована или закрыта:

Справочники типов и видов

Num 04.11.99 14:39:32

Автоматическое формирование потоков

Формирование учебных потоков происходит в автоматическом режиме, исходя из заданных параметров на численность студентов на различные виды занятий.

- Left Pane (Subjects):** Lists various subjects under the heading 'Кафедра экономической ин...'. The selected subject is 'Алгоритмизация и основы программирования'.
- Middle Pane (Groups):** Shows a table of student groups for the selected subject. The table has columns 'Группа' and 'Чел.' (Students).
- Right Pane (Load):** Shows a detailed table of student loads across different groups. The table has columns: 'Группа', 'idPln', 'Чел', 'Экз', 'Зач', 'Курс', and 'Конт'.

Группа	Чел.
БУ-97-01	14
БУ-97-02	13
БУ-97-03	13
БУ-97-04	13
БУ-98-01	12
БУ-98-02	12
БУ-98-03	12
БУ-98-04	10
БУ-98-05	15
МЗ-97-01	9
МЗ-97-02	7
МЗ-98-01	6
МЗ-98-02	9
МЗ-98-03	8
МЗ-98-04	5
ЭК-98-01	8
ЭК-98-02	7

Группа	idPln	Чел	Экз	Зач	Курс	Конт
БУ-97-01	5	14	0	5	0	0
БУ-97-02	5	13	0	4	0	0
БУ-97-03	5	13	0	4	0	0
БУ-97-04	5	13	0	4	0	0
БУ-97д	5	53	0	0	0	0
БУ-98-01	320	12	0	4	0	0
БУ-98-02	320	12	0	4	0	0
БУ-98-03	320	12	0	4	0	0
БУ-98-04	320	10	0	3	0	0
БУ-98-05	465	15	0	5	0	0
БУЭК98	320	76	0	0	0	0
МЗ-97-01	444	9	0	3	0	0
МЗ-97-02	444	7	0	2	0	0
МЗ-98-01	336	6	0	2	0	0
МЗ-98-02	336	9	0	3	0	0
МЗ-98-03	336	8	0	3	0	0
МЗ-98-04	336	5	0	2	0	0

«Ручная подстройка» потоков

Созданные потоки
могут быть
расформированы и
сформированы
произвольные новые
потоки.

Расчет нагрузки (Кафедра экономической информатики)

Файл Правка Вид Окно

Дисциплины

Кафедра

Кафедра

Настройка потоков

Объединить группы Разделить поток Объединить виды занятий Разделить виды занятий Сохранить Отменить

Группа	Чел.	Лек.	Прак.	Лаб.	Конт.	Экз.	Зач.	Кр.	Конс.
Предметь БУ-98-05	15	<input type="checkbox"/>	<input type="checkbox"/>	<input checked="" type="checkbox"/>	<input type="checkbox"/>	<input type="checkbox"/>	<input checked="" type="checkbox"/>	<input type="checkbox"/>	<input checked="" type="checkbox"/>
БУ-99-01	13	<input type="checkbox"/>	<input type="checkbox"/>	<input checked="" type="checkbox"/>	<input type="checkbox"/>	<input type="checkbox"/>	<input checked="" type="checkbox"/>	<input type="checkbox"/>	<input checked="" type="checkbox"/>
Названи БУ-99-02	13	<input type="checkbox"/>	<input type="checkbox"/>	<input checked="" type="checkbox"/>	<input type="checkbox"/>	<input type="checkbox"/>	<input checked="" type="checkbox"/>	<input type="checkbox"/>	<input checked="" type="checkbox"/>
Алгорит БУ-99-03	12	<input type="checkbox"/>	<input type="checkbox"/>	<input checked="" type="checkbox"/>	<input type="checkbox"/>	<input type="checkbox"/>	<input checked="" type="checkbox"/>	<input type="checkbox"/>	<input checked="" type="checkbox"/>
Аппарат БУ-99-04	8	<input type="checkbox"/>	<input type="checkbox"/>	<input checked="" type="checkbox"/>	<input type="checkbox"/>	<input type="checkbox"/>	<input checked="" type="checkbox"/>	<input type="checkbox"/>	<input checked="" type="checkbox"/>
Аппарат БУФБ99	111	<input checked="" type="checkbox"/>	<input type="checkbox"/>	<input type="checkbox"/>	<input type="checkbox"/>	<input type="checkbox"/>	<input type="checkbox"/>	<input type="checkbox"/>	<input type="checkbox"/>
Базы да ГЧ-99-01	12	<input type="checkbox"/>	<input type="checkbox"/>	<input checked="" type="checkbox"/>	<input type="checkbox"/>	<input type="checkbox"/>	<input checked="" type="checkbox"/>	<input type="checkbox"/>	<input checked="" type="checkbox"/>
Вычисл ГЧ-99-02	12	<input type="checkbox"/>	<input type="checkbox"/>	<input checked="" type="checkbox"/>	<input type="checkbox"/>	<input type="checkbox"/>	<input checked="" type="checkbox"/>	<input type="checkbox"/>	<input checked="" type="checkbox"/>
Глобаль ГЧ-99-03	11	<input type="checkbox"/>	<input type="checkbox"/>	<input checked="" type="checkbox"/>	<input type="checkbox"/>	<input type="checkbox"/>	<input checked="" type="checkbox"/>	<input type="checkbox"/>	<input checked="" type="checkbox"/>
Имитац ГЧТВЗК99	76	<input checked="" type="checkbox"/>	<input type="checkbox"/>	<input type="checkbox"/>	<input type="checkbox"/>	<input type="checkbox"/>	<input type="checkbox"/>	<input type="checkbox"/>	<input type="checkbox"/>
Интеллек ДВ+СС-99	113	<input checked="" type="checkbox"/>	<input type="checkbox"/>	<input type="checkbox"/>	<input type="checkbox"/>	<input type="checkbox"/>	<input type="checkbox"/>	<input type="checkbox"/>	<input type="checkbox"/>
Информ ДВ-99-01	10	<input type="checkbox"/>	<input type="checkbox"/>	<input checked="" type="checkbox"/>	<input type="checkbox"/>	<input type="checkbox"/>	<input checked="" type="checkbox"/>	<input type="checkbox"/>	<input checked="" type="checkbox"/>
Информ ДВ-99-02	11	<input type="checkbox"/>	<input type="checkbox"/>	<input checked="" type="checkbox"/>	<input type="checkbox"/>	<input type="checkbox"/>	<input checked="" type="checkbox"/>	<input type="checkbox"/>	<input checked="" type="checkbox"/>
Информ ДВ-99-03	10	<input type="checkbox"/>	<input type="checkbox"/>	<input checked="" type="checkbox"/>	<input type="checkbox"/>	<input type="checkbox"/>	<input checked="" type="checkbox"/>	<input type="checkbox"/>	<input checked="" type="checkbox"/>
Информ КД-99	31	<input checked="" type="checkbox"/>	<input type="checkbox"/>	<input type="checkbox"/>	<input type="checkbox"/>	<input type="checkbox"/>	<input type="checkbox"/>	<input type="checkbox"/>	<input type="checkbox"/>
Информ КД-99-01	11	<input type="checkbox"/>	<input type="checkbox"/>	<input checked="" type="checkbox"/>	<input type="checkbox"/>	<input type="checkbox"/>	<input checked="" type="checkbox"/>	<input type="checkbox"/>	<input checked="" type="checkbox"/>
Информ КД-99-02	10	<input type="checkbox"/>	<input type="checkbox"/>	<input checked="" type="checkbox"/>	<input type="checkbox"/>	<input type="checkbox"/>	<input checked="" type="checkbox"/>	<input type="checkbox"/>	<input checked="" type="checkbox"/>
Информ КД-99-03	10	<input type="checkbox"/>	<input type="checkbox"/>	<input checked="" type="checkbox"/>	<input type="checkbox"/>	<input type="checkbox"/>	<input checked="" type="checkbox"/>	<input type="checkbox"/>	<input checked="" type="checkbox"/>
Информ БУ-98-05, БУ-99-01, БУ-99-02, БУ-99-03, БУ-99-04, ФБ-99-01, ФБ-99-02, ФБ-99-03, ФБ-99-04, ФМ-99-01									
Информационные технологии в сервисе и									
Информационные технологии в экономик									

Виды и часы занятий

Экз	Зач	Курс	Конт
0	5	0	0
0	4	0	0
0	4	0	0
0	4	0	0
0	3	0	0
0	0	0	0
0	4	0	0
0	4	0	0
0	0	0	0
0	3	0	0
0	4	0	0
0	3	0	0
0	0	0	0
0	0	0	0
0	4	0	0
КД-99-02	683	10	0
КД-99-03	683	10	0

Расчет учебной нагрузки на кафедры

При расчете используются нормы времени в часах по различным видам работ, утвержденные в вузе. При изменении норм система легко перенастраивается.

Расчет нагрузки на кафедру																
Кафедра экономической информатики																
№ п/п	Наименование дисциплины	Группа	Кол. студ	Часов в неделю			Форма контроля			Лек.	Прак.	ЛР	Зач.	Экз.	Курс	Кнтр
				Лек.	Прак.	ЛР	Зач.	Экз.	Курс							
Осенний семестр																
1	Алгоритмизация и основы программирования	БУ-97д	53	1	0	0				17	0	0	0	0	0	
7		БУ-97-01	14	0	0	2	3			0	0	34	5	0	0	
8		БУ-97-02	13	0	0	2	3			0	0	34	4	0	0	
9		БУ-97-03	13	0	0	2	3			0	0	34	4	0	0	
10		БУ-97-04	13	0	0	2	3			0	0	34	4	0	0	
11		БУЭК98	76	1	0	0				17	0	0	0	0	0	
12		БУ-98-01	12	0	0	2	3			0	0	34	4	0	0	
13		БУ-98-02	12	0	0	2	3			0	0	34	4	0	0	
14		БУ-98-03	12	0	0	2	3			0	0	34	4	0	0	
15		БУ-98-04	10	0	0	2	3			0	0	34	3	0	0	
16		БУ-98-05	15	0	0	2	3			0	0	34	5	0	0	
17		ЭК-98-01	8	0	0	2	3			0	0	34	3	0	0	
18		ЭК-98-02	7	0	0	2	3			0	0	34	2	0	0	
19		МЭЭУ9798	85	1	0	0				17	0	0	0	0	0	
20		МЭ-97-01	9	0	0	2	3			0	0	34	3	0	0	
21		МЭ-97-02	7	0	0	2	3			0	0	34	2	0	0	
22		МЭ-98-01	6	0	0	2	3			0	0	34	2	0	0	
23		МЭ-98-02	9	0	0	2	3			0	0	34	3	0	0	
24		МЭ-98-03	8	0	0	2	3			0	0	34	3	0	0	
25		МЭ-98-04	5	0	0	2	3			0	0	34	2	0	0	
26		ЭУ-97-01	6	0	0	2	3			0	0	34	2	0	0	
27		ЭУ-97-02	9	0	0	2	3			0	0	34	3	0	0	

Передача часов между кафедрами

Первоначальная численность ППС выпускающих кафедр пропорциональна числу студентов выпускаемых специальностей. Далее происходит передача части ставок от выпускающих кафедр к профильным, пропорциональной передаваемой им аудиторной нагрузке.

Microsoft Excel - Расчет нагрузки и штатов (ВГУЭС)-99-1.xls

Файл Правка Вид Вставка Формат Сервис Данные Окно ?

Аrial Cyr 8 Ж К Ц

№ пл	Читающая кафедра	Курс	Выпускающая кафедра / специальность																
			БУ	ВВ	ВМ	ПП	ДЗ	ХП	КШ	ТШ	ХП	КД	КК	ТК	ХП	ВМ	МА	МН	
1	БУ	1	610																
2		2	1 235		160							168					104	16	
3		3	1 935		71	75						169						14	
4		4	2 364		109	247						29							
5		5	3 819																
6		6																	
7		Всего	9 963	0	340	322	0	0	0	0	0	366	0	0	0	0	104	30	
8	ВМ	1	714	125	1 071	295				427	174	107	186	174	174	30	551	364	22
9		2	261		774					168	148		129	127	106		371	113	17
10		3			622														
11		4			716														
12		5																	
13		6																	
14		Всего	975	125	3 183	295	0	0	595	322	107	315	301	280	30	922	477	39	
15	КД	1										923							
16		2										1 087							
17		3										1 017							
18		4										1 311							
19		5										1 422	66						3
20		6																	
21		Всего	0	0	0	0	0	0	0	0	0	5 760	66	0	0	0	0	0	3
22	ЭИ	1	602	163	64	374				562	167	105	246	167	167	27	384	486	36
23		2			138	346													
24		3			135														
25		4	100		81														
26		5										20							
27		6																	
28		Всего	702	163	418	720	0	0	562	167	105	266	167	167	27	384	486	36	

Готово NUM

Корректировка штатного расписания кафедр

Корректировка происходит путем добавления штатных единиц, пропорциональных заявленному числу преподавателей, имеющих ученые степени и звания, что позволяет уменьшить на них нагрузку по первой половине дня.

Microsoft Excel - Расчет нагрузки и штатов (ВГУЭС)-99-1.xls

Файл Правка Вид Вставка Формат Сервис Данные Окно ?

Arial Cyr 8 Ж К У

z8 =GB/Y8

А В С D E F G H I J K L M N O P Q R S

1 Расчет штатного расписания профессорско-преподавательского состава на 1998/99 учеб

2

3

4

5 № Кол-во количество часов по первой половине дня Расчет опорного штатного расписания по Расчет льготных штатных е

6 пл фе-ра студ. Для сво- Для дру- Другие Итого по формам обучения Д.н., проф. К.н.,доценты Аспиранты

7 ед. ра студ. ей спец. гих спец. для своей кафедре Очн. Заоч. Веч. Экст. Дист. Итого Шт. Добав- Шт. Добав- Шт. Добав-

8 лено лено ед. лено

9

10

11

12

13

14

15

16

17

18

19

20

21

22

23

24

25

26

27

28

29

30

Итого(Н) Итого(Р) Приказ(Н) Приказ(Ш) Итого(Ш) Итого(Ф) Институты(Ф) Кафедры(Ф)

Готово NUM

	№ пл	Ка-фе-ра	Кол-во студ.	количество часов по первой половине дня			Итого по кафедре	Расчет опорного штатного расписания по формам обучения					Расчет льготных штатных единиц					
				Для своей спец.	Для других спец.	Другие для своей спец.		Очн.	Заоч.	Веч.	Экст.	Дист.	Итого	Д.н., проф. Шт.	Добав-лено	К.н.,доценты Шт.	Добав-лено	Аспиранты Шт.
Институт экономики и бизнеса																		
8	1	БУ	637	18 061	4 801	15 086	22 862	17,62	2,85	0,16	5,84	0,20	26,67	1,00	0,25	6,00	0,60	0,00
9	2	ВМ	88	3 183	11 564	3 172	14 747	15,24	2,06	0,15	0,42	0,53	18,39	2,00	0,50	3,00	0,30	0,00
10	3	КД	149	6 555	362	4 503	6 917	6,99	0,36	0,00	0,40	0,00	7,76	0,00	0,00	3,00	0,30	0,00
11	4	ЭИ	161	6 303	10 373	6 775	16 676	15,99	1,26	0,29	0,13	0,50	18,17	1,00	0,25	3,00	0,30	0,00
12	5	ЭМ	447	15 685	5 366	11 096	21 051	16,72	2,80	0,13	3,43	0,60	23,68	1,00	0,25	3,50	0,35	0,00
13	6	ЭТ	0	0	6 603	0	6 603	5,20	1,44	0,11	0,00	0,80	7,55	0,00	1,00	0,10	0,00	
Институт международных экономических отношений																		
16	7	ИЭО	127	3 307	1 486	11 494	4 793	0,54	0,19	0,00	0,52	0,02	1,26	1,00	0,25	3,00	0,30	0,00
17	8	ИММ	190	3 750	1 120	12 416	4 670	4,31	0,29	0,08	0,45	0,00	5,14	0,50	0,13	2,00	0,20	0,00
18	9	ИЯ	0	0	37 620	0	37 620	38,86	2,01	0,00	1,79	0,33	42,99	0,00	2,00	0,20	0,00	
Институт права и политики стран АТР																		
21	10	ПП	462	5 466	466	19 117	5 932	10,11	0,13	5,77	0,00	0,55	15,46	0,00	2,00	0,20	0,00	
22	11	ПАП	0	0	6 993	0	6 993	5,84	0,71	1,36	0,00	0,08	7,99	0,00	1,00	0,10	0,00	
23	12	МЗП	0	0	2 317	0	2 317	1,44	0,29	0,47	0,00	0,45	2,65	1,50	0,38	0,00	0,00	
24	13	ТИП	0	0	4 030	0	4 030	2,64	0,82	0,56	0,00	0,58	4,61	0,00	1,50	0,15	0,00	
25	14	ИЯП	0	0	5 644	0	5 644	5,75	0,13	0,57	0,00	0,00	6,45	0,00	0,50	0,05	0,00	
26	15	МИК	0	0	661	0	661	0,68	0,00	0,08	0,00	0,00	0,76	0,50	0,13	0,00	0,00	
27	16	ТИАЯ	131	9 654	1 138	6 538	10 792	6,93	0,00	0,00	0,00	0,00	6,93	0,00	1,00	0,10	0,00	
28	17	ВВ	70	10 123	1 944	2 240	12 067	6,66	0,00	0,00	0,00	0,00	6,66	0,00	0,50	0,05	0,00	

Формирование структуры штатного расписания и ФОТ

Структура также формируется в автоматизированном режиме. На заключительном этапе по имеющимся численности и структуре ППС кафедры автоматически рассчитывается выделяемый ей бюджетный ФОТ.

Microsoft Excel - ЭМ.xls

Файл Правка Вид Вставка Формат Сервис Данные Окно ?

А26 Кафедра ЭМ

Кафедра ЭМ														
Расчетное штатное расписание														
Должность	Допл. за зван. или должн. по приказу	Уче. наа сте- пень	Всего штат. един.	Раз- ряд ЕТС	Бюджетный ФОТ профессорско-преподавательского состава						Итого ФОТ ППС	Ежеме- сячный	Годож.	
					Оклад	Район- ный коэф. (30 %)	За непр. стаж раб. в %	За ученую степень в рублах	За ученое звание	За дек. или зам. дек.				За зав. каф. (20%)
Зав. кафедрой			1	17	815	49	30%	49	0	0	0	163	261	3 11
Профессор		д.н.	1,25	17	1 019	646	30%	646	522	611	0	0	3 443	41 3
Профессор		к.н.	1,50	16	1 102	642	30%	642	376	661	0	0	3 423	41 0
Доцент		к.н.	6,75	15	4 455	2 378	30%	2 378	1 691	1 782	0	0	12 884	152 2
Доцент			6,50	14	3 804	1 598	30%	1 598	0	1 522	0	0	8 621	102 2
Ст. преподаватель			0,00	13	0	0	30%	0	0	0	0	0	0	0
Ассистент			7,75	11	3 137	941	30%	941	0	0	0	0	5 020	60 2
Итого:			23,75		13 517	6 253		6 253	2 596	4 576	0	163	33 251	400 2

Предложение кафедры по штатному расписанию														
Бюджетный ФОТ профессорско-преподавательского состава														
Должность	Допл. за зван. или должн. по приказу	Уче. наа сте- пень	Всего штат. един.	Раз- ряд ЕТС	Бюджетный ФОТ профессорско-преподавательского состава						Итого ФОТ ППС	Ежеме- сячный	Годож.	
					Оклад	Район- ный коэф. (30 %)	За непр. стаж раб. в %	За ученую степень в рублах	За ученое звание	За дек. или зам. дек.				За зав. каф. (20%)
Профессор	зав. каф.	д.н.	1,00	17	815	565	30%	565	417	489	0	163	3 015	36 1
Профессор		д.н.	0,25	17	204	129	30%	129	104	122	0	0	689	8 2
Профессор	зав. каф.	к.н.	0,00	17	0	0	30%	0	0	0	0	0	0	0
Профессор	зав. каф.	к.н.	0,00	16	0	0	30%	0	0	0	0	0	0	0
Профессор		к.н.	1,50	16	1 102	642	30%	642	376	661	0	0	3 423	41 0
Итого профессора:			2,75		2 121	1 336		1 336	898	1 273	0	163	7 127	85 5
Доцент	зав. каф.	д.н.	0,00	16	0	0	30%	0	0	0	0	0	0	0
Доцент		д.н.	0,00	16	0	0	30%	0	0	0	0	0	0	0
Доцент	зав. каф.	к.н.	0,00	15	0	0	30%	0	0	0	0	0	0	0
Доцент		к.н.	6,75	15	4 455	2 378	30%	2 378	1 691	1 782	0	0	12 884	152 2
Доцент			0,00	15	0	0	30%	0	0	0	0	0	0	0

Штатное расписание / Исполнение штатного расписания

Готово NUM

Внедрение подсистемы позволило получить следующий эффект:

- создан набор стандартных дисциплин, полностью соответствующих ГОСТ для различных групп специальностей;
- унифицированы учебные планы для различных специальностей и форм обучения;
- значительно снижена трудоемкость расчета учебной нагрузки на кафедры;
- оптимизирован процесс формирования потоков и использования имеющегося аудиторного фонда;
- оптимизированы структура и численность ППС;
- снижена загрузка преподавателей по первой половине дня при одновременном повышении качества обучения.

ВГУЭС

Подсистема «Абитуриент»

Список абитуриентов

В единую базу данных заносится подробная информация о каждом абитуриенте.

Ф.И.О.	Дата рожд.	Документ
*Сударикова Надежда Владимировна	14.11.1978	Паспорт X-BC 746232
*Четанова Татьяна Андреевна	19.03.1979	Паспорт XI-BC 534297
*Шарин Михаил Иванович	3.04.1962	Паспорт V-CH 633970
Абрамов Александр Геннадьевич	26.05.1974	Паспорт IX-BC 656115
Абрамова Марина Александровна	25.10.1982	Паспорт 05 97 037962
Агарцева Ольга Викторовна	20.10.1982	Паспорт 05 97 023895
Аксенова Оксана Викторовна	16.11.1966	Паспорт II-ML 677625
Александрова Екатерина Викторовна	18.09.1982	Паспорт 05 97 035158
Алексеев Петр Вячеславович	27.05.1981	Паспорт 98 97 023346
Алексеева Марина Александровна	14.03.1982	Паспорт 05 97 055380
Алескеров Илгар Мамедович	13.06.1966	Паспорт VI-VA 683120
Алешина Евгения Ильинична	25.05.1978	Паспорт X-BC 723220
Алешина Светлана Геннадьевна	29.09.1981	Паспорт XI-BC 605835
Алтобасова Евгения Валерьевна	9.11.1981	Паспорт BC-XI 537829
Амбросов Алексей Евгеньевич	13.11.1982	Временное удостоверение - 7/2
Андреев Дмитрий Андреевич	25.10.1980	Паспорт II ЛБ 561393
Андреевкова Ольга Владимировна	10.02.1979	Паспорт XI-BC 526526
Андрейченко Инна Андреевна	17.04.1982	Свидетельство о рождении III-VI

On the right side of the table, there is a vertical sidebar titled "Список абитуриентов" (Applicant list) with several buttons: "Общая информация" (General information), "Учебная программа" (Curriculum), "Образование" (Education), "Адреса" (Addresses), "Доп. информация" (Additional information), "Сведения о семье" (Family information), "Льготы" (Benefits), and "Экзамены" (Exams).

At the bottom of the window, the status bar shows "debrskaa" and "05.11.1999 12:54:45".

Государственные льготы

Подсистема позволяет определить перечень государственных льгот на внеконкурсное поступление и отдельно учитывать абитуриентов, имеющих такие льготы.

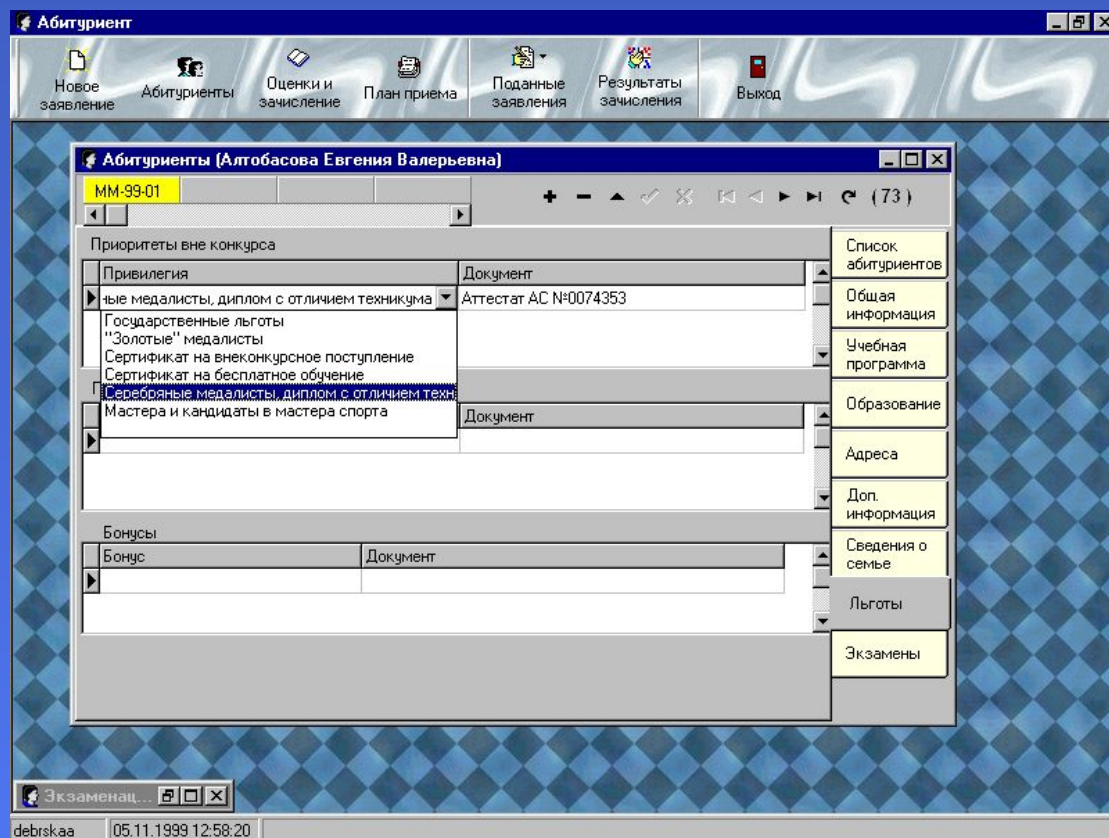

Экзаменационные ведомости

Оценки, полученные абитуриентами на вступительных экзаменах, сохраняются в базе данных для автоматизированного зачисления в дальнейшем.

Абитуриент

Новое заявление | Абитуриенты | Оценки и зачисление | План приема | Поданные заявления | Результаты зачисления | Выход

Экзаменационная ведомость

Институт: ИЗБ | Специальность: ИС | Изменено: 0

Специализация: ИС | Форма обучения: ОФО

Экзамены | Собеседование | Зачисление

Тип: Экзамен | Предмет: Математика (п. экз)

Дата: 05.11.1999 | № вед.: | Показать | Сохранить | Печать

Ф.И.О.	№ заявл.	Оценка	Дата	№ вед.
Автушенко Сергей Александрович	ИС-042			
Алексеева Анна Владимировна	ИС-034	3	19.07.1999	106
Асташев Олег Александрович	ИС-023			
Беляев Денис Васильевич				
Богущ Алексей Анатольевич	ИС-024			
Борзенков Иван Владимирович	ИС-013			
Бородина Евгения Анатольевна	ИС-003			
Ботов Артем Андреевич	ИС-027	3	01.07.1999	2
Бузова Екатерина Владимировна	ИС-041			
Бутовец Олеся Дмитриевна	ИС-039			
Валова Виктория Александровна	ИС-019			
Васильченко Анастасия Алексеевна	ИС-056	3	01.07.1999	2
Ганич Олеся Викторовна	ИС-014			
Голушков Ярослав Алексеевич	ИС-053	4	19.07.1999	106
Грипина Марина Сергеевна	ИС-050	3	19.07.1999	106
Гурнович Галина Валентиновна	ИС-031			

отлично 1
хорошо 4
удовл. 18
Всего 23

debrskaa | 05.11.1999 12:58:59

Автоматизированное зачисление

Используя данные об экзаменационных оценках и льготах, подсистема выдает список абитуриентов, упорядоченный по группам для принятия решения приемной комиссией.

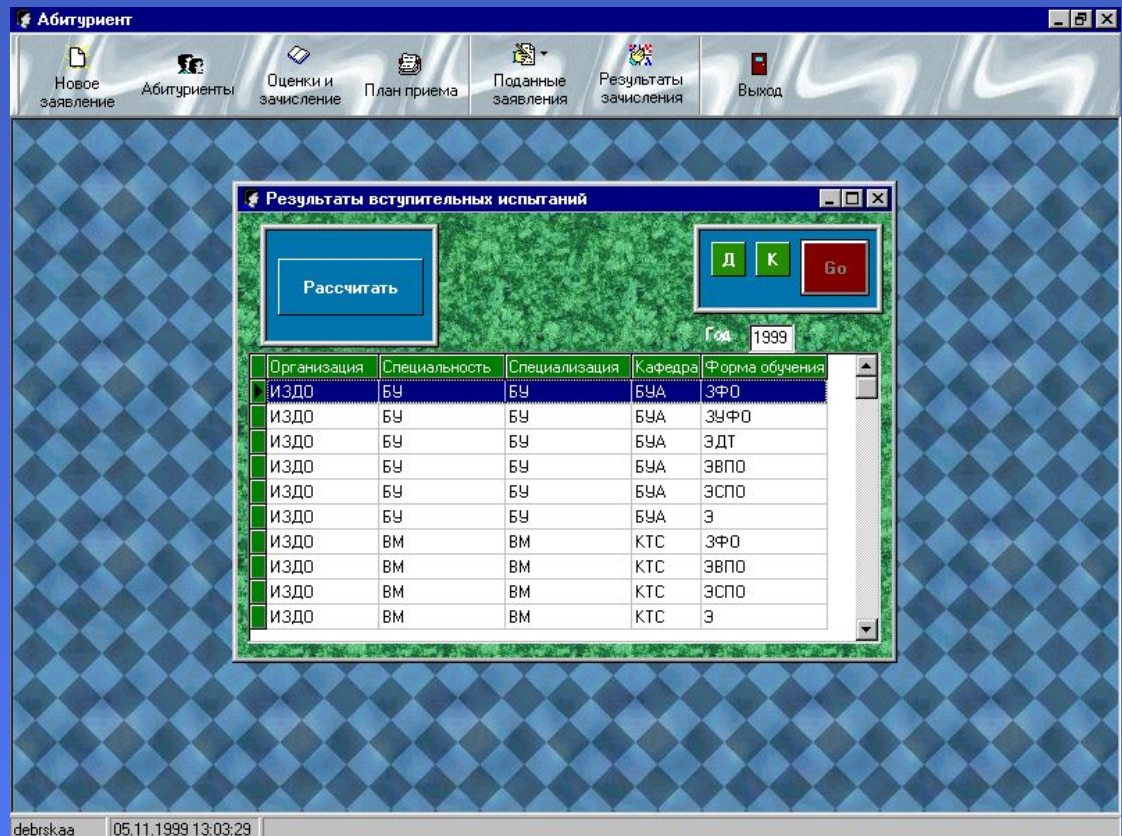

ВГУЭС

Подсистема «Штатное расписание и кадры»

Структура вуза

Структура вуза может быть произвольной степени сложности.

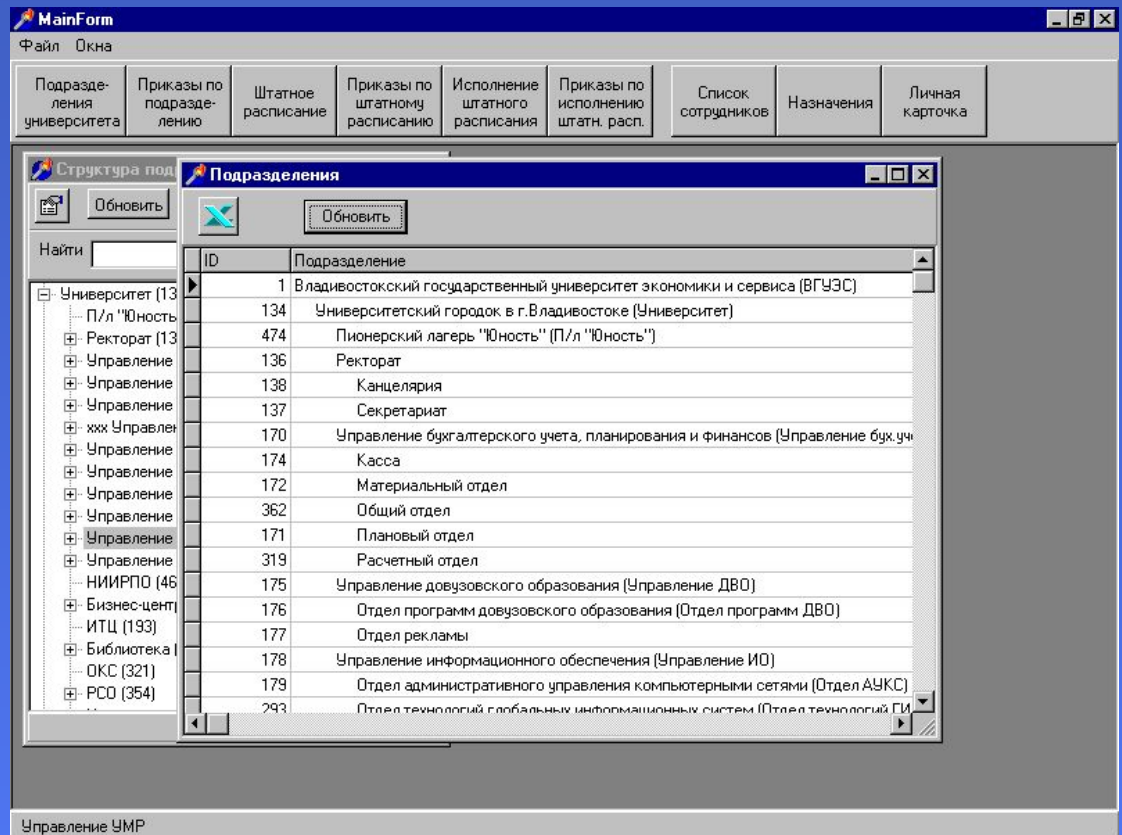

Штатное расписание

По каждому подразделению хранится штатное расписание и рассчитываются вакантные штатные единицы

The main area displays a table with the following columns: Должность (Position), Мин. разр. (Min. rate), Макс. разр. (Max. rate), Ставка (Rate), Надбавки (Bonuses), Итого (Total), and Кол-во (Quantity). The table contains three rows of data:

Должность	Мин. разр.	Макс. разр.	Ставка	Надбавки	Итого	Кол-во
Проректор по УР	17	17	544,20	727,27	1271,47	1
Начальник управления	15	16	490,20	294,12	784,32	1
Главный специалист	13	13	345,60	207,36	552,96	2

At the bottom of the window, there are summary fields: "Всего шт. ед." (Total staff units) with a value of 3, and "Всего ФОТ" (Total FOT) with a value of 1890,24. The window title bar indicates "Управление УМР" and the bottom right corner shows "[3]".

Исполнение штатного расписания

Подсистема позволяет
контролировать
исполнение штатного
расписания.

Исполнение штатного расписания

Должность	Разряд	Совм.	Кол-во	ФИО
Начальник управления [15..16]	16	1	1	Антонов А. Г.
Главный специалист [13..13]	13	1	1	Михей Н. С.

Личная карточка

На каждого сотрудника создается личная карточка с подробной информацией.

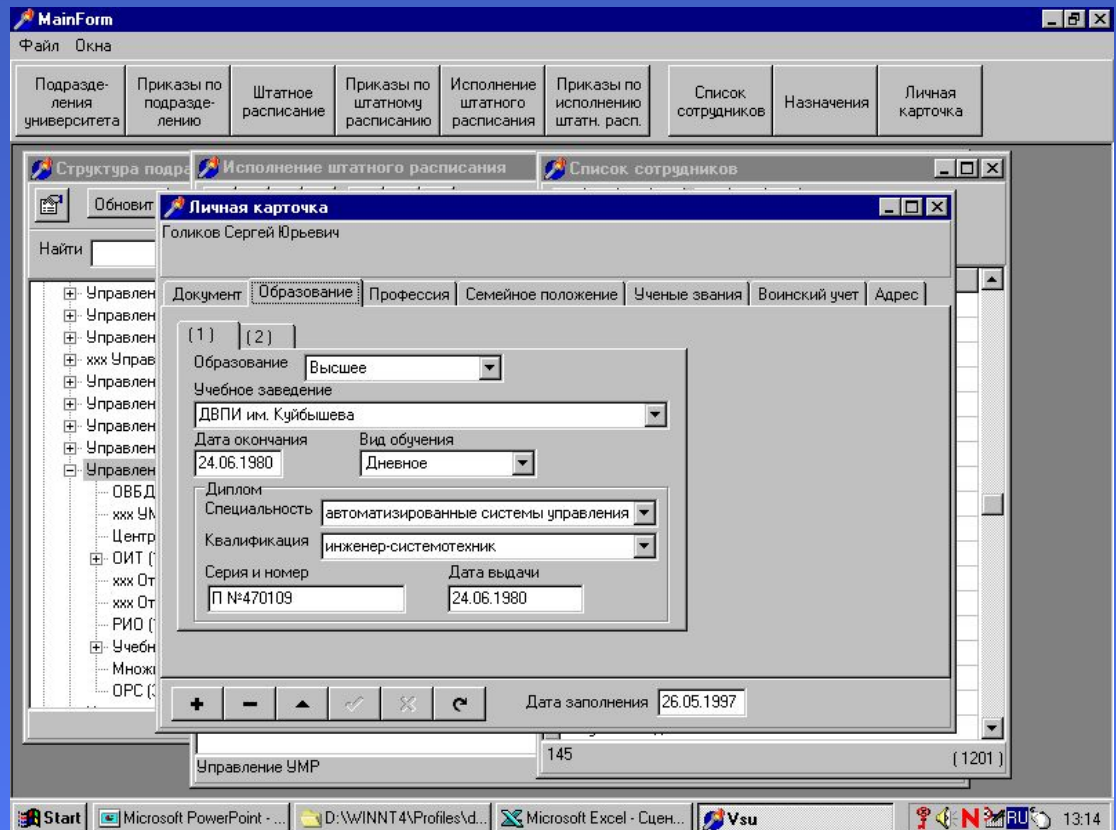

Приказы и распоряжения

Подсистема позволяет хранить текст приказов и распоряжений и отслеживать их исполнение.

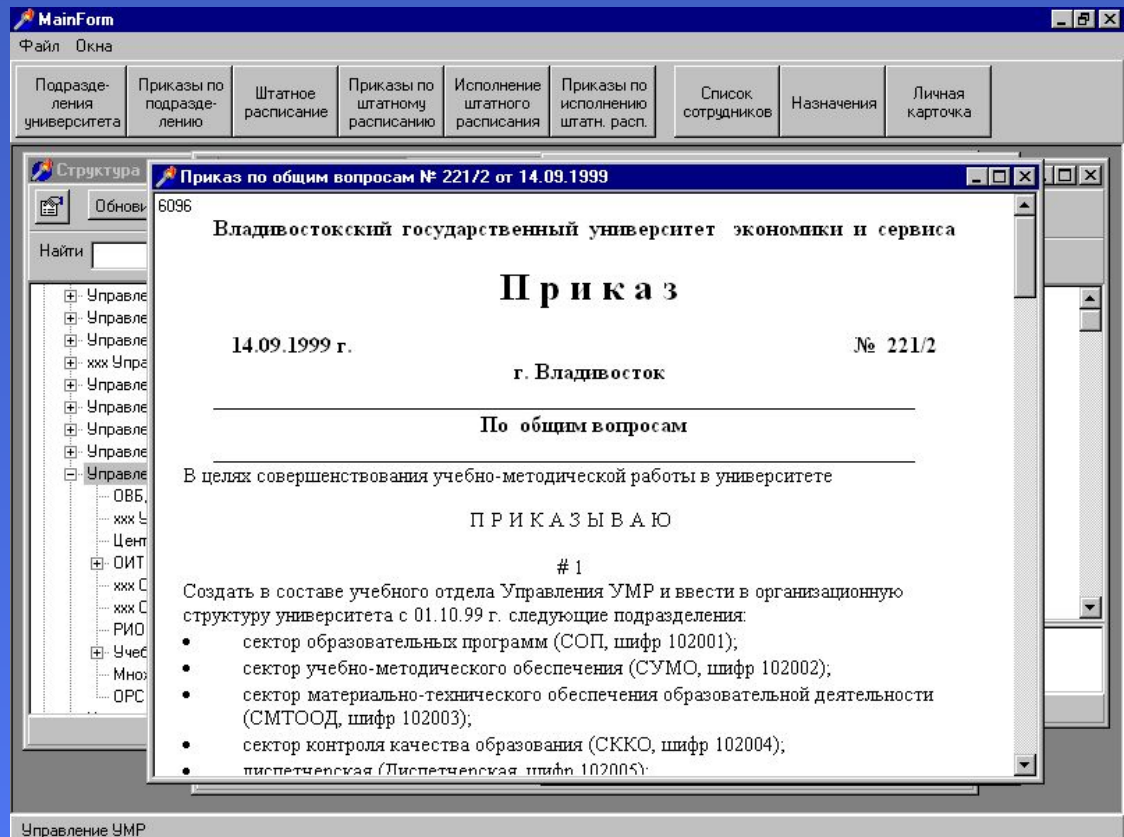

ВГУЭС

Подсистема «Договора»

Список заключенных договоров

Все договора на обучение хранятся в единой базе данных.

Ведение договоров. Договор: (4110) ПД/ССТ-96-24-А Абрамов Виталий Александрович

Файл Действия Сервис Окно Дополнительно Отчеты

Список договоров Договор Информ. по студентам Этапы оплаты Платежи Текст договора Долги Отчеты

Список договоров

Показывать [Все]

ФИО	Номер в БД	Номер	Статус
Абакумова Екатерина Викторовна	3878	БД/МНЦ-96-2-А	Расторгнут инвестором
Абакумова Ирина Валентиновна	7204	ДМ/ДЗ-98-27-А	Расторгнут инвестором
Абакумова Ирина Валентиновна	8634	ДГ/СС-99-37-П	Действующий
Абасова Надежда Дмитриевна	8307	ДС/ПС-99-06-А	Действующий
Абашев Олег Иванович	7983	О/ИС-99-05-А	В процессе согласования
Аббасов Алишер Пулатович	1235	МО-15-92	Завершен
Аббасов Октай Фарман-еглы	2363	нет	Завершен
Абдрашитов Ринат Мунирович	3971	ТД/СТЗ-96-24-А	Действующий
Абдул-Кадиров Михаил Мурасламович	6503	ДС/ПС-98-20-А	Действующий
Абдулаев Ильгар Афик Оглы	1294	КД-23-93	Завершен
Абдуллина Анастасия Гафиятовна	3044	ЗЮ-111-95	Завершен
Абрамов Александр Геннадьевич	9428	ДЗУ-99-80-А	В процессе согласования
Абрамов Виталий Александрович	4110	ПД/ССТ-96-24-А	Действующий

Найти (<Авто>): []

[7993]

Start Microsoft Power... D:\WINNT4\Pro... Microsoft Excel... Vsu Ведение дог... 13:17

Этапы оплаты по договору

Для каждого договора составляется таблица этапов оплаты, в которой определяются сроки оплаты и суммы платежей.

Название этапа оплаты	Дата платежа	Сумма
1 семестр	01.09.1996	1 250,00
2 семестр	01.02.1997	1 250,00
3 семестр	01.09.1997	1 250,00
4 семестр	01.02.1998	1 250,00
5 семестр	01.09.1998	1 250,00
6 семестр	01.02.1999	1 250,00
7 семестр	01.09.1999	1 250,00
8 семестр	01.02.2000	1 250,00
9 семестр	01.09.2000	1 250,00
10 семестр	01.02.2001	1 250,00

At the bottom of the window, there are buttons for "Найти", "Сохранить", "Отменить", and "Заполнить". A status bar at the bottom left shows "Рабочая дата: 05.11.1999".

Платежи по договору

Все платежи по договору фиксируются, что позволяет определить задолженность студента на любой момент времени.

Тип	Документ	Дата док.	Номер док.	Сумма	Курс	Сумма в УЕ	Внутр.
ЦМКасса	<НД>	01.08.1996	1566	6 250,00 руб	5197	1 250,00	нет
ЦМКасса	<НД>	24.01.1997	472	8 750,00 руб	5615	1 250,00	нет
ЦМКасса	<НД>	05.09.1997	2178	6 250,00 руб	5837	1 250,00	нет
ЦМКасса	<НД>	03.02.1998	565	1 507,25 руб	6,029	250,00	нет
ЦМКасса	<НД>	06.03.1998	1157	2 127,65 руб	6,079	350,00	нет
ЦМКасса	<НД>	11.03.1998	1212	2 433,20 руб	6,083	400,00	нет
ЦМКасса	<НД>	18.03.1998	1339	1 522,75 руб	6,091	250,00	нет
ЦМКасса	<НД>	03.08.1998	3317	3 120,50 руб	6,241	500,00	нет
ЦМКасса	Кассовый ордер	13.10.1998	4451	5 400,00 руб	10	540,00	нет
ЦМКасса	Кассовый ордер	08.01.1999	95	2 500,00 руб	10	250,00	нет
ЦМКасса	Кассовый ордер	18.01.1999	372	1 000,00 руб	10	100,00	нет
ЦМКасса	Кассовый ордер	28.01.1999	1030	3 600,00 руб	10	360,00	нет
ЦМКасса	Кассовый ордер	08.02.1999	1219	3 600,00 руб	10	360,00	нет
ЦМКасса	Кассовый ордер	19.02.1999	1553	1 200,00 руб	10	120,00	нет

Анализ и планирование

Подсистема позволяет проводить финансовый анализ и планирование, а также создавать выходные документы для налоговых органов.

Microsoft Excel - Nagr.xls

Файл Правка Вид Вставка Формат Сервис Данные Окно ?

Arial Cyr 8 Ж К Ц

Институт экономики и бизнеса											
Кафедра	Специальность	Курс	План по доходам (в у.е.)				План по доходам (в руб.)				
			План	Доли	Авансы	Итого	План	Доли	Авансы	Итого	
Кафедра бухгалтерского учета и аудита											
БУ	1	34 094	10 526	23 568	466 782	133 631	333 151				
	2	75 722	2 884	21 999	56 607	1 026 191	84 638	304 385	806 444		
	3	63 204	12 343	16 802	58 745	835 051	173 134	222 719	785 466		
	4	51 226	11 235	14 844	47 617	717 528	140 045	218 398	639 175		
	5	22 886	10 035	4 735	28 186	313 893	213 873	76 669	451 097		
	6				0				0		
Итого:			247 132	36 497	68 906	214 723	3 359 445	611 690	955 802	3 015 333	
Отклонение от плана прошлого года:			-15 536				Отклонение от плана прошлого года:	867 977			
			План	300 246			План	1 891 550			
			Факт	353 616			Факт	3 715 329			
БУА	Для начисления ФОТ:			268 093			Для начисления ФОТ:	3 971 135	4 839 112		
	1	32 430	7 406	25 024	423 343	75 652	347 691				
	2			0			0				
	3			0			0				
	4			0			0				
	5			0			0				
ФБ	6			0			0				
	Итого:			32 430	0	7 406	25 024	423 343	0	75 652	347 691
	Отклонение от плана прошлого года:			0				Отклонение от плана прошлого года:	0		
				План				План	0		
				Факт	7 406			Факт	75 652		
	Для начисления ФОТ:			32 430			Для начисления ФОТ:	423 343	423 343		
Итого:			279 562	36 497	76 312	239 747	3 782 788	611 690	1 031 454	3 363 024	
Отклонение от плана прошлого года:			-15 536				Отклонение от плана прошлого года:	867 977			
			План	300 246			План	1 891 550			
			Факт	361 022			Факт	3 790 961			
Итого БУА											
			План	300 246			План	1 891 550			
			Факт	361 022			Факт	3 790 961			

Готово

Все описанные подсистемы успешно внедрены
во ВГУЭС. С их помощью:

- автоматизирована работа приемной комиссии, канцелярии, планового отдела, учебного отдела, деканатов и кафедр;
- создана единая информационная база данных по ВГУЭС;
- создана основа для автоматизации других подразделений вуза.

По вопросам сотрудничества обращайтесь

e-mail: alex.debrsky@vvsu.ru