

УЧЕТ ЗАРАБОТНОЙ ПЛАТЫ В СИСТЕМЕ УПРАВЛЕНИЯ ПРЕДПРИЯТИЕМ «БЭСТ-ПРО»



Преимущества программных продуктов серии «БЭСТ»

- Готовые комплексные решения
- Устойчивость и надежность
- Высокая гибкость
- Простота освоения и использования
- Оперативность и полнота информации
- Комфорт интерфейса
- Максимум возможностей за разумную цену

Основные достоинства подсистемы расчета заработной платы



Код | Наименование

1	5-дневка 8 час.
2	Производственный...

1999

I квартал: 64 512.00
 II квартал: 65 520.00
 1 полугодие: 129

III квартал: 66
 IV квартал: 66
 2 полугодие: 132

Год.....: 261

Праздничных:
 Выходных.....: 104
 Нерабочих.....: 104

Поденный учет

Страница 1 из 3

Интеллект-Сервис БЗСТ-ПРО

Настройка заработной платы

Реестр Правка Вид Сервис ?

Виды оплат | Фонды | Перечисления | Справочники | Таблицы | Прочее

Графики работы

Параметры

Табель

Начисления

Удержания

Табелирование

Дневные нормы рабочего времени

График: 2 Производственный график 1999

Месяц	Дни	Часы	График
январь	23	184.00	IIII IIIII IIIII IIIII IIIII
февраль	20	160.00	I IIIII IIIII IIIII IIIII
март	21	168.00	I IIIII IIIII IIIII IIIII
апрель	22		
май	23		
июнь	20		
июль	23		
август	22		
сентяб..	21		
октябрь	23		
ноябрь	21		
декабрь	22		

F1:Помощь F10:Меню Esc:Выход

Интеллект-Сервис БЗСТ-ПРО

Настройка заработной платы

Реестр Правка Вид Сервис ?

Виды оплат | Фонды | Перечисления | Справочники | Таблицы | Прочее

Графики работы

Параметры

Табель

Начисления

Удержания

Табелирование

Определение периода графика

График: 2 Производственный график

Часы	Смена
8.00	I
8.00	I
8.00	I
8.00	I
8.00	I
0.00	
0.00	

Начало периода.....: 01/07/99

Влияние нерабочих дней на период

Субботы.....: Без доплаты

Воскресенья.....: Без доплаты

Праздники.....: Без доплаты

Праздничные.....: Игнорируются

F1:Помощь Ins:Создать F8:Уд

Интеллект-Сервис БЗСТ-ПРО

Табель учета использования рабочего времени за Июль '99

Реестр Правка Вид Отчет Сервис ?

Дни	Часы	Сумми	Общие сведения
Таб. №	Фамилия И.О.	План Дни Часы	Факт Дни Часы
3	Корягин А.И.	23 184.00	23 184.00
5	Валаева В.Д.	23 184.00	23 184.00
6	Путилина В.И.	23 184.00	28 208.00
7	Силкович Н.	23 184.00	23 168.00
8	Хайретдинов А.	23 184.00	23 168.00
9	Юшин В.	23 184.00	23 168.00
10	Родионова Г.	23 184.00	23 168.00
11	Ульянова Н.	23 184.00	23 168.00
12	Фетисова Л.П.	23 184.00	23 168.00
13	Равзина И.	23 184.00	
14	Быгцзяк П.	23 184.00	
32	Бабаева Г.П.	23 184.00	23 184.00
33	Пулпнова Т.	23 184.00	
34	Фазлуллова Р.	23 184.00	
35	Конахина Ю.	23 184.00	
36	Семенова М.	23 184.00	
37	Картошкин Н.	23 184.00	

План: Факт:

F1:Помощь F10:Меню Esc:Выход RU 13/01/00 12:41

- Поддержка различных методов табельного учета - поденный, суммированный, смешанный
- Ведение различных графиков работы (в т.ч. имеющих циклический характер)
- Автоматическое формирование табеля на основании данных электронной проходной

Основные достоинства подсистемы расчета заработной платы



Интеллект-Сервис БЭСТ-ПРО
Лицевой счет: 403 Путилина В.И. Июль '99
Реестр Правка Вид Отчет Сервис ?

Общие сведения
Табельный номер: 403
Фамилия И.О.: Путилина В.И.
Подразделение: 203 Сухарное производство
Должность:
Профессия: 5
Разряд: 4
Тарифная сетка: 2
Списочный состав: 1
Категория:
График:
Система оплаты: СДП
Тариф: 4.0
Количество ставок: 1.0
Дата поступления: 01/07/99
Увольнение
 Дата:
 Причина:

Расчетный лист
Лицевой счет: 403 Путилина В.И. Июль '99
Реестр Правка Вид Отчет Сервис ?
Создать

Общие сведения
Подразделение:
Должность:
Профессия:
Списочный состав:
Категория:
Звание:
Чин:
График раб:
Система оп:
Тариф:
Количество:
Тарифная с:
Индексация:
Разряд:

Ввод в дей
Приказ:

3 Корягин А.И. Июль '99 (текущий)

Должн.: Главный инженер График: 5-дневка 8 час.
Оплата: Оплата по окладу 1000.00 План: 23 184.00
Льготы: Отсутствуют Факт: 23 184.00

Начисления	Дни	Часы	Сумма	Удержания	Сумма	
Июль '99						
40 Оплата по окладу	23	184	00	1000	00	
11 Доплата за ра				ПФ Пенсионный фонд	10	00
42 Доплата за ра						

Разъяснение расчета

11 Доплата за работу в ночное время	0.00
-------------------------------------	------

ИСХОДНЫЕ ДАННЫЕ

- Расчет произведен за время, протабелированное в виде оплаты "Оплата по окладу" в июле '99.
- Надбавка назначена с
- Основание назначения отсутствует.
- Расчет за период: с 1 по 31 число
- Процент доплаты: 100.00
- Плановый заработок по списку видов оплат: 0.00
- Процент от исходной суммы заработка:
 $0.00 = 0.00 * 100.00\% / 100\%$
- На 01/07/99 действовала оплата по окладу. Следовательно, выше был рассчитан плановый заработок за месяц.
- Плановое количество рабочих часов в июле '99:

ИТО ДОП

OK Помощь

- Введение лицевых счетов персонала на основании приказов
- Перерасчет данных за предыдущие периоды
- Выдача разъяснений по результатам расчета
- Возможность «отката» на любой период

Основные достоинства подсистемы расчета заработной платы



- Поддержка широкого спектра начислений и удержаний
- Повременная и сдельная формы оплаты труда
- Обработка индивидуальных и бригадных нарядов (с возможностью табелирования через документ бригадного наряда)
- Распределение приработков
- Автоматический расчет вечерних, ночных, сверхурочных надбавок
- Расчет зарплаты от суммы к выдаче
- Расчет начислений и удержаний по алгоритмам пользователя
- Автоматический расчет материальной выгоды по заемным средствам
- Расчет надбавок от стажа
- Учет отпускных, больничных и премий
- Учет внутренних совместителей
- Позаказный учет зарплаты

Интеллект-Сервис БЭСТ-ПРО

Настройка заработной платы

Реестр Правка Вид Сервис ?

Виды оплат | Фонды | Перечисления | Справочники | Таблицы | Прочее

Виды начислений/удержаний

- [-] Система оплаты
 - 4ок Оплата по окладу
 - 4та Оплата по тарифу
 - 2бр Бриг. сдельно-премиап...
 - 4сд Сдельная коммерч. аген
 - 2ин Индив. сдельно-премиа...
 - 30 Целосм, внутр. простой
 - 38 Допл. сверхуроч. сдель...
- [-] Надбавки и доплаты
- [-] Премии
- [-] Отпуска
 - 34ч Отпуск от часов (ФЗП)**
 - 71д Отпуск от дней (ФМП)
 - 71ч Отпуск от часов (ФМП)
 - 501 Комп. отп. (ФЗП-часы)
 - 502 Комп. отп. (ФЗП-дни)
 - 53д Учебный отпуск от дн...
 - 53ч Учебный отпуск от ча...
 - СС Отпуск свой счет
 - 62 По уходу реб. до 1,5л...

Код.....: 34ч
Наименование...: Отпуск от часов (ФЗП)
Метод расчета:
Отпуск

Отпуск предоставляется

- В рабочих днях
- В календарных днях

Исчисляется из заработка

- За предшествующий отпуску период
- На день ухода в отпуск

Рассчитывается от часов
 Не перемещается больничным
 Дополнительный отпуск, начисляемый за те же дни, что и основной
 В расчет включается заработок внутреннего совместителя

Страница 1 из 4

F1:Помощь Ins:Создать F8:Удалить F10:Меню Esc:Выход EN 14/01/00 11:01

Основные достоинства подсистемы расчета заработной платы

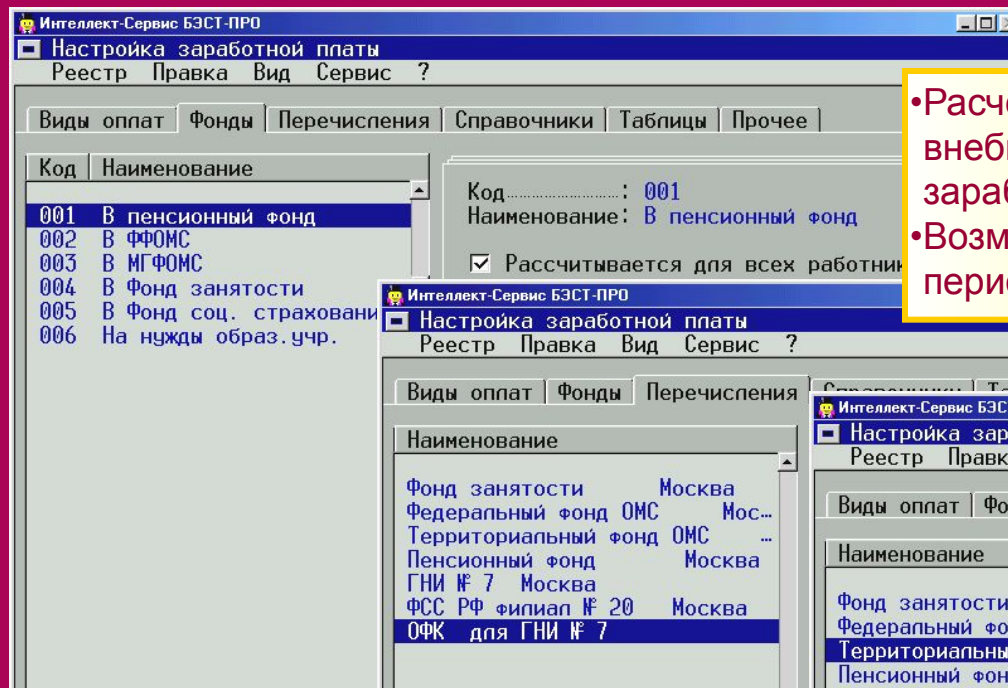

- Расчет перечислений в бюджет и внебюджетные фонды при выплате заработной платы работникам
- Возможность не учитывать затраты будущих периодов в платежах текущего периода

- Ввод документов, относящихся к будущим периодам
- Экспорт данных в систему «Налогоплательщик» и учетные системы Пенсионного фонда
- Произвольный экспорт информации
- Возможность расчета фактической себестоимости с прямым списанием затрат на оплату труда

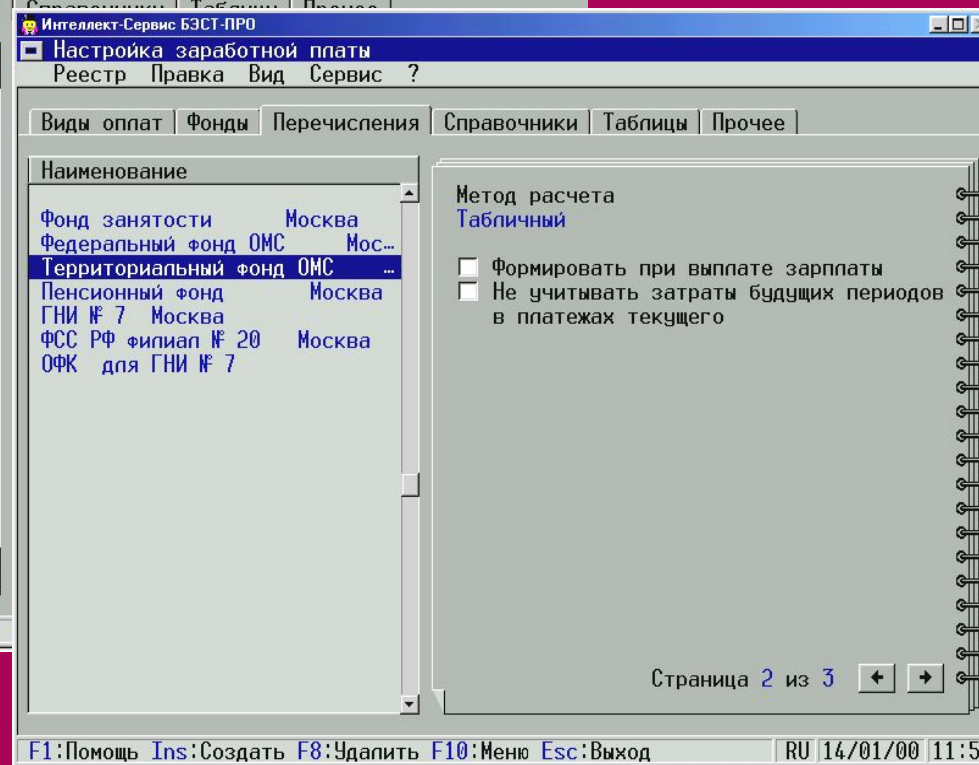



Технология настройки начислений и удержаний в системе «БЭСТ-ПРО» предельно проста и понятна. Рассмотрим ее на примере подоходного налога.

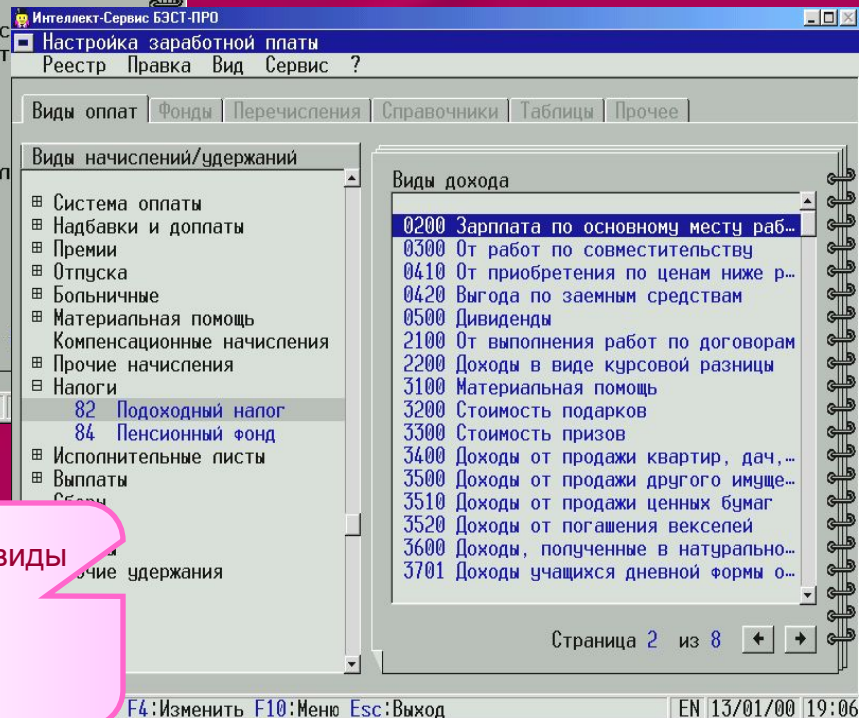
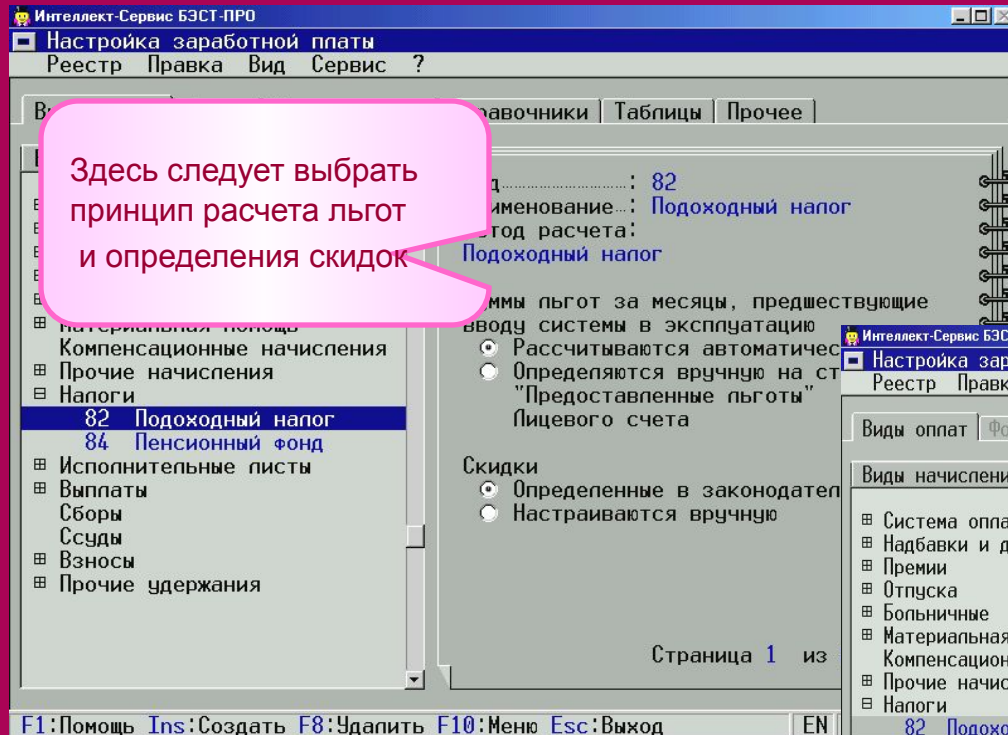

F4:Изменить F10:Меню Esc:Выход

EN 13/01/00 19:06



Интеллект-Сервис БЭСТ-ПРО

Настройка заработной платы

Реестр Правка Вид Сервис ?

Виды оплат Фонды Перечисления Справочники Таблицы Прочее

Виды начислений/удержаний

- Система оплаты
- Надбавки и доплаты
- Премии
- Отпуска
- Больничные
- Материальная помощь
- Компенсационные начисления
- Прочие начисления
- Налоги
 - 82
 - 84
- Исполнительные листы
- Выплаты
- Сборы
- Ссуды
- Взносы
- Прочие удержания

Виды вычетов

- 10 В Пенсионный фонд с дохода
- 11 В ПФ с районных коэффициентов
- 41 На благотворительные цели
- 42 На строительство или покупку жилья
- 43 В избирательные фонды
- 44 На противопожарное страхование

Виды удержаний, входящие в сумму вычета

- ПФ Пенсионный фонд

F1:Помощь F10:Меню Esc:Выход

Далее определяем виды вычетов,

Интеллект-Сервис БЭСТ-ПРО

Настройка заработной платы

Реестр Правка Вид Сервис ?

Виды оплат Фонды Перечисления Справочники Таблицы Прочее

Виды начислений/удержаний

- Система оплаты
- Надбавки и доплаты
- Премии
- Отпуска
- Больничные
- Материальная помощь
- Компенсационные начисления
- Прочие начисления
- Налоги
 - 82 Подоходный налог
 - 84 Пенсионный фонд
- Исполнительные листы
- Выплаты
- Сборы
- Ссуды
- Взносы
- Прочие удержания

Виды вычетов

- 21 Однократный размер ММОТ
- 22 Двукратный размер ММОТ
- 23 Трехкратный размер ММОТ
- 25 Пятикратный размер ММОТ
- 29 Доход, облагаемый по MIN ставке
- 30 Расходы на детей и иждивенцев (1 ...
- 31 Расходы на детей и иждивенцев (2 ...
- 45 Расходы на детей для вдов и т.п. ...
- 46 Расходы на детей для вдов и т.п. ...

... предоставляется, если размер дохода находится в диапазоне

10'000.01
30'000.00

Страница 4 из 8

F1:Помощь F4:Изменить F10:Меню Esc:Выход EN 13/01/00 19:17

указываем льготы и границы их применимости,



Интеллект-Сервис БЭСТ-ПРО

Настройка заработной платы

Реестр Правка Вид Сервис ?

Виды оплат Фонды Перечисления Справочники Таблицы Прочее

Виды начислений/удержаний

- Система оплаты
 - 40 Оплата по окладу
 - 4Т Оплата по тарифу
 - 2 Сдельно-премиальная
 - СДП Сдельная
 - БР Индивидуальные наряды
 - 01 Прямая сдельная
 - 02 Сдельно-премиальная
 - НЗ Распределение зарабо...
- Надбавки и доплаты
- Премии
- Отпуска
- Больничные
- Материальная помощь
- Компенсационные начисления
- Прочие начисления
- Налоги
 - 82 Подоходный налог

Ставки налога

От	До	%Ф	%М	Размер
1998				
	20000	12		
20001	40000	15		2400.00
40001	60000	20		5400.00
60001	80000	25		9400.00
80001	100000	30		14400.00
100001	9999999	35		20400.00
1999				
	30000	3	9	
30001	60000	3	12	2700.00

вводим суммы совокупного облагаемого налогом дохода и соответствующие им ставки,

Интеллект-Сервис БЭСТ-ПРО

Настройка заработной платы

Реестр Правка Вид Сервис ?

Виды оплат Фонды Перечисления Справочники Таблицы Прочее

Виды начислений/удержаний

- Система оплаты
 - 40 Оплата по окладу
 - 4Т Оплата по тарифу
 - 2 Сдельно-премиальная
 - СДП Сдельная
 - БР Индивидуальные наряды
 - 01 Прямая сдельная
 - 02 Сдельно-премиальная
 - НЗ Распределение зарабо...
- Надбавки и доплаты
- Премии
- Отпуска
- Больничные
- Материальная помощь
- Компенсационные начисления
- Прочие начисления
- Налоги
 - 82 Подоходный налог
 - 84 Пенсионный фонд
- Исполнительные листы

Способ расчета подоходного налога

Год	Способ расчета
1998	От начисленного дохода
1999	От выплаченного дохода

Страница

F1:Помощь Ins:Создать F8:Удалить F10:Меню Esc:Выход

выбираем метод расчета подоходного налога,

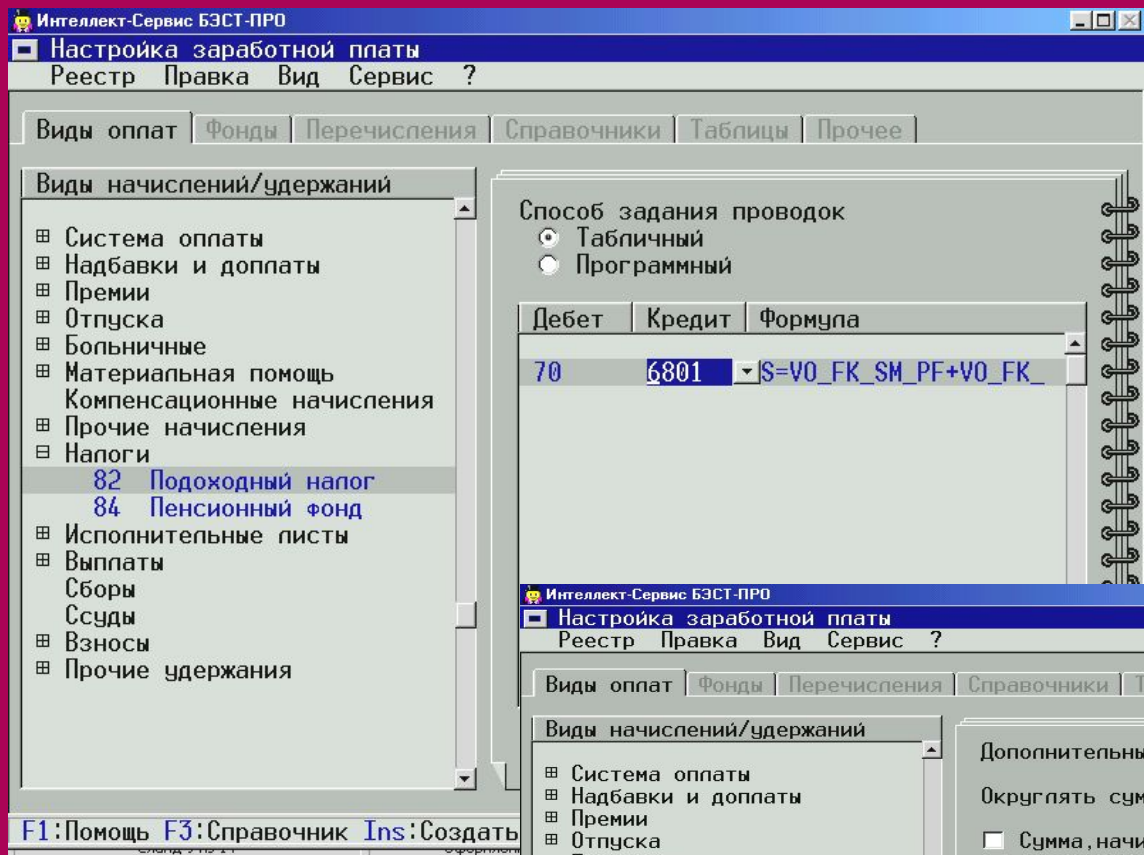

настраиваем бухгалтерские проводки,

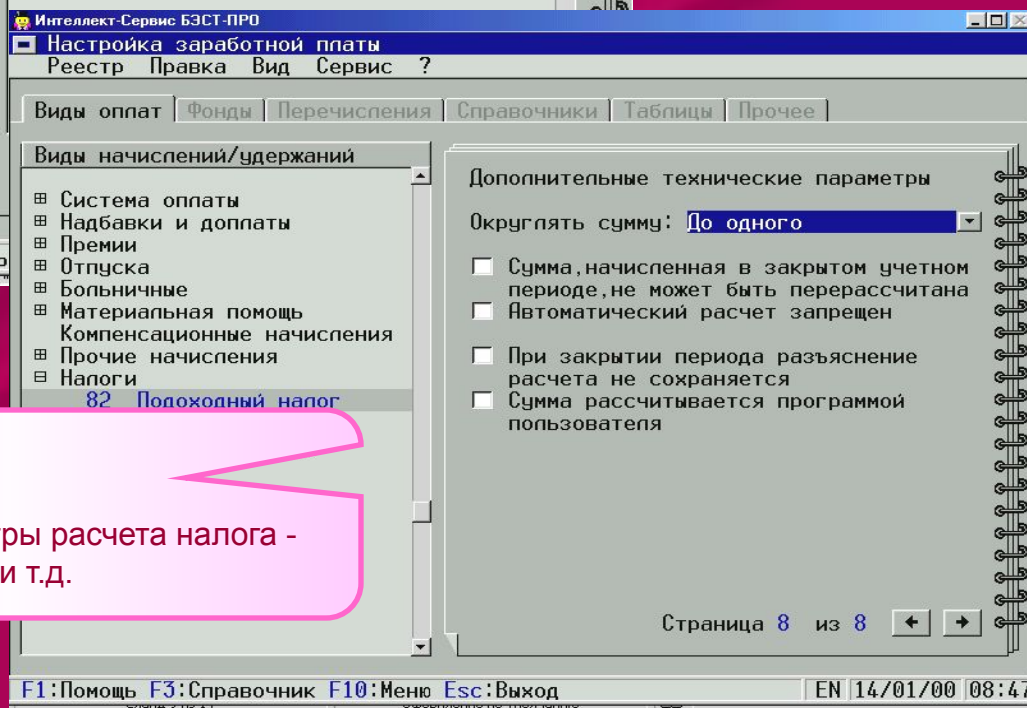

и, наконец, устанавливаем технические параметры расчета налога - точность округления и т.д.

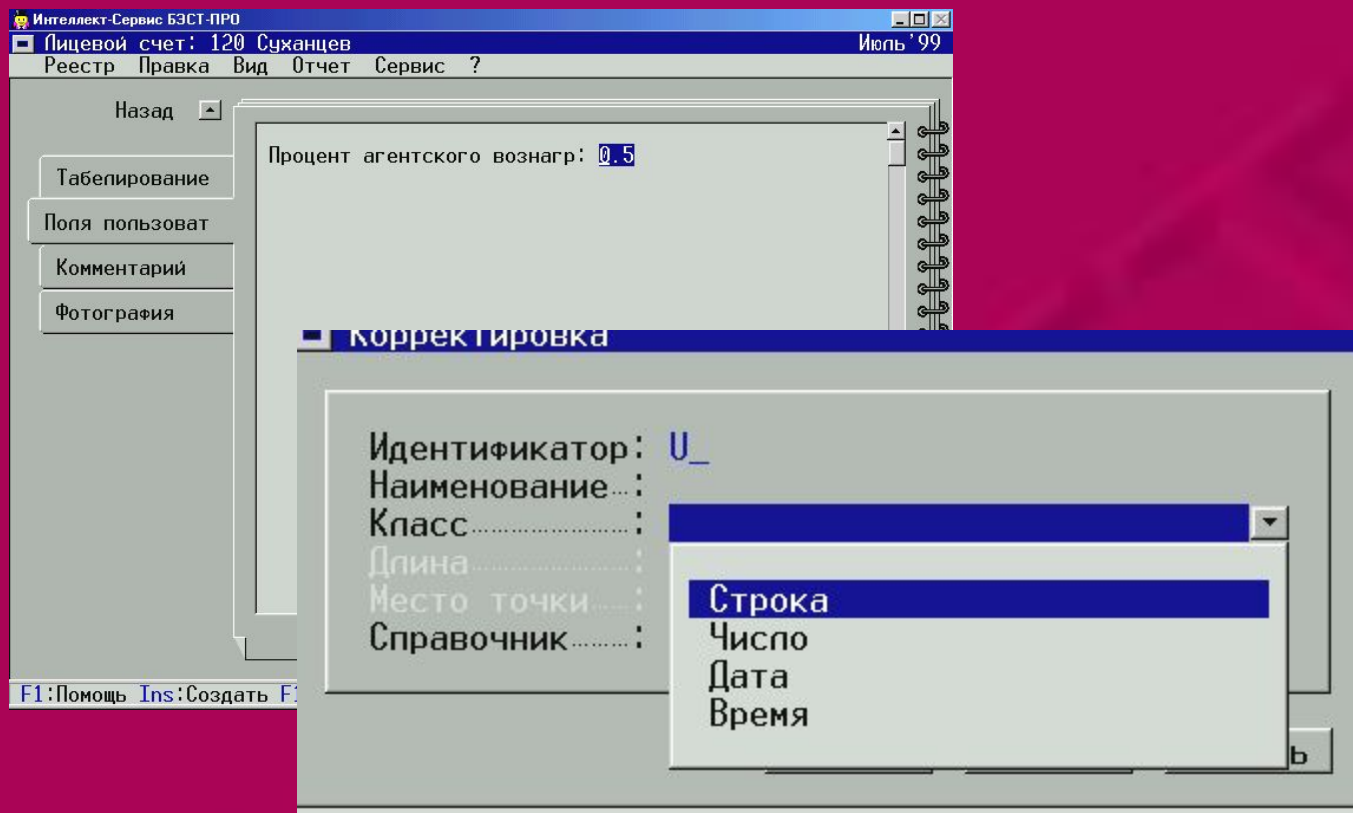

В системе имеется специальный справочник «Поля пользователя». Это дает возможность хранить любую информацию о сотруднике и использовать ее при расчетах, подготовке различной отчетности и т.д.



Интеллект-Сервис БЭСТ-ПРО
Расчетная ведомость
Реестр Вид Отчет Сервис ?

Июль '99 (текущий)

Виды оплат Счета Фонды Перечисления Проводки

Таб. №	Фамилия Имя Отчество	86	СТР	ИСКХ. ОСТАТОК
3	Корягин А. И.			990.00
5	Валаева В. Д.			1'188.00
6	Путилина В. И.			
7	Сипкович Н.			
8	Хайретдинов А.			
9	Юшин В.			
10	Родионова Г.			
11	Ульянова Н.			
12	Фетисова П. П.			
13	Рамзина М.			
14	Бигуняк П.			
32	Бабаева Г. П.			
33	Пупынова Т.			
34	Фазлуллова Р.			

ИТОГ

Входящий остаток...: 13'019.0
Исходящий остаток: 44'372.3

F1:Помощь F10:Меню Esc:Выход

Интеллект-Сервис БЭСТ-ПРО
Расчетная ведомость
Реестр Вид Отчет Сервис ?

Июль '99 (текущий)

Виды оплат Счета Фонды Перечисления Проводки

Наименование	Сумма	Статус	Передано
Перечисление п.налога в федеральн...	159.00	В банке	29/09/1999
Выплата зарплаты	159.00		
1 Сухарное производство	159.00		
Перечисление п.налога в местный б...	504.00	В банке	29/09/1999
Выплата зарплаты	504.00		
1 Сухарное произи			

Статус: Черновик Передача:

Операция	Кредит
Начислено	
Удержано из заработной платы	
Расчеты по пенсионному обеспечению	
по медстрахованию ФФОМС	
по мед. страхованию МГФОМС	
	70
	70

Интеллект-Сервис БЭСТ-ПРО
Ведомость: 1 Сухарное производство
Реестр Правка Вид Отчет Сервис ?

Июль '99 (текущий)

ЗАР Выплата зарплаты

Таб. №	Фамилия Имя Отчество	Подр-е	%	К выплате
6	Путилина В. И.	203	100.00	399.92
7	Сипкович Н.	203	100.00	583.41
8	Хайретдинов А.	203	100.00	673.50
9	Юшин В.	203	100.00	1'725.44
10	Родионова Г.	203	100.00	2'427.86
11	Ульянова Н.	203	100.00	516.45
12	Фетисова П. П.	203	100.00	1'140.89

К выплате: 7'466.67 Не выплачено:
Выплачено: 7'466.67 Депонировано:

F1:Помощь Ctrl-F1:Разъяснение F10:Меню Esc:Выход RU 13/01/00 16:21

Программа позволяет формировать расчетные и платежные ведомости и обеспечивает передачу платежных ведомостей в кассу. С ее помощью можно оформить перечисление заработной платы и любых удержаний через почту, банк или Сбербанк.

