Амилен

ИМПУЛЬС·ИВЦ

СОВМЕСТНЫЕ ОТРАСЛЕВЫЕ И СПЕЦИАЛИЗИРОВАННЫЕ РЕШЕНИЯ ДЛЯ СТРОИТЕЛЬСТВА

«1С:Предприятие 8.0. Элит–строительство»

СОВМЕСТНЫЕ ОТРАСЛЕВЫЕ И СПЕЦИАЛИЗИРОВАННЫЕ РЕШЕНИЯ ДЛЯ СТРОИТЕЛЬСТВА

Программный продукт «1С: Предприятие 8.0. Элит-строительство»

- Автоматизирует учет в малых и средних подрядных строительных организациях;
- Является дополнением 1С: Бухгалтерии 8.0 и сохраняет весь функционал типовой конфигурации;
- В рамках проекта клиентам оказывается помощь при внедрении и обучение пользователей;
- Возможность обновления через Интернет и выделенная линия консультаций

СОВМЕСТНЫЕ ОТРАСЛЕВЫЕ И СПЕЦИАЛИЗИРОВАННЫЕ РЕШЕНИЯ ДЛЯ СТРОИТЕЛЬСТВА

«1С:Предприятие 8.0. Элит-строительство»

- Учет собственных и субподрядных работ по строительным объектам и субподрядчикам;
- Формирование документов капитального строительства (КС-2, КС-3 и ЭСМ-7);
- Учет взаиморасчетов с поставщиками, заказчиками, субподрядчиками и покупателями;
- Отчеты по движению материалов на объектах (Материальный отчет производителя работ, Ведомость по форме М-29);
- Учет выполнения этапов работ по каждому объекту и заказчику;
- Начисление зарплаты по объектам с использованием КТУ или дневного тарифа;
- Выполнение двусторонних и многосторонних взаимозачетов;
- Загрузка данных из сметных программ и многое другое

Амилен

ИМПУЛЬС·ИВЦ

СОВМЕСТНЫЕ ОТРАСЛЕВЫЕ И СПЕЦИАЛИЗИРОВАННЫЕ РЕШЕНИЯ ДЛЯ СТРОИТЕЛЬСТВА

Элит-строительство 8.0

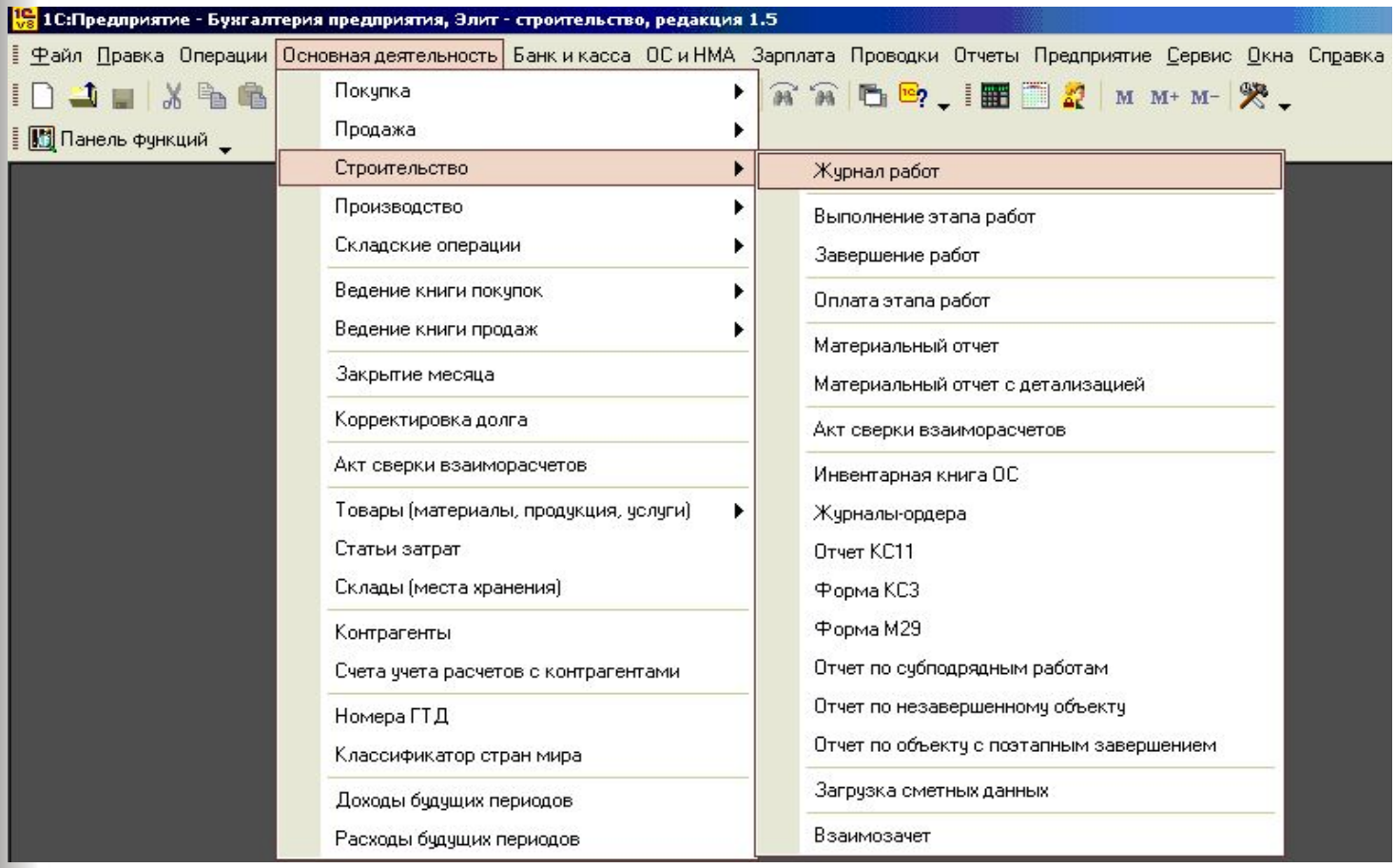

Амилен

ИМПУЛЬС·ИВЦ

СОВМЕСТНЫЕ ОТРАСЛЕВЫЕ И СПЕЦИАЛИЗИРОВАННЫЕ РЕШЕНИЯ ДЛЯ СТРОИТЕЛЬСТВА

Оформление договоров

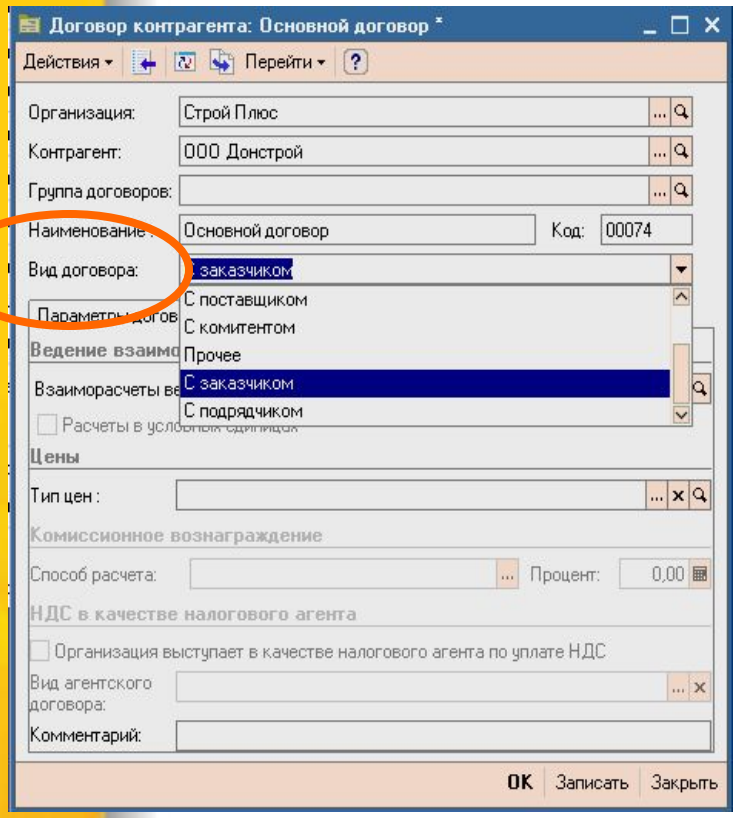

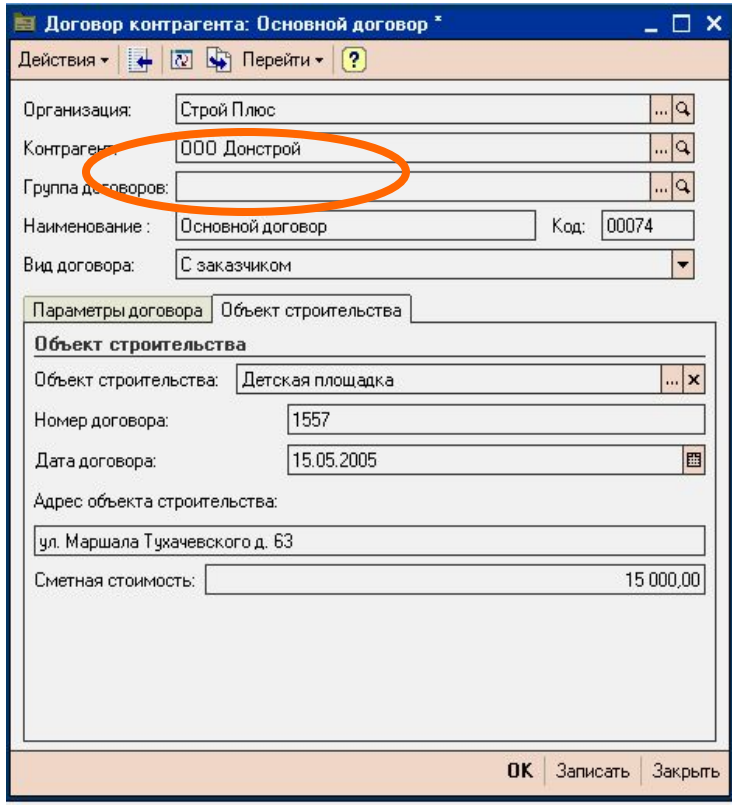

Как уже отмечалось, в программе можно отразить выполнение работ, как силами самого предприятия, так и с помощью привлечения подрядных организаций. В любом случае существует предприятие – заказчик строительства и предприятие – подрядчик строительства.

Амилен

ИМПУЛЬС·ИВЦ

СОВМЕСТНЫЕ ОТРАСЛЕВЫЕ И СПЕЦИАЛИЗИРОВАННЫЕ РЕШЕНИЯ ДЛЯ СТРОИТЕЛЬСТВА

Выполнение этапа работ

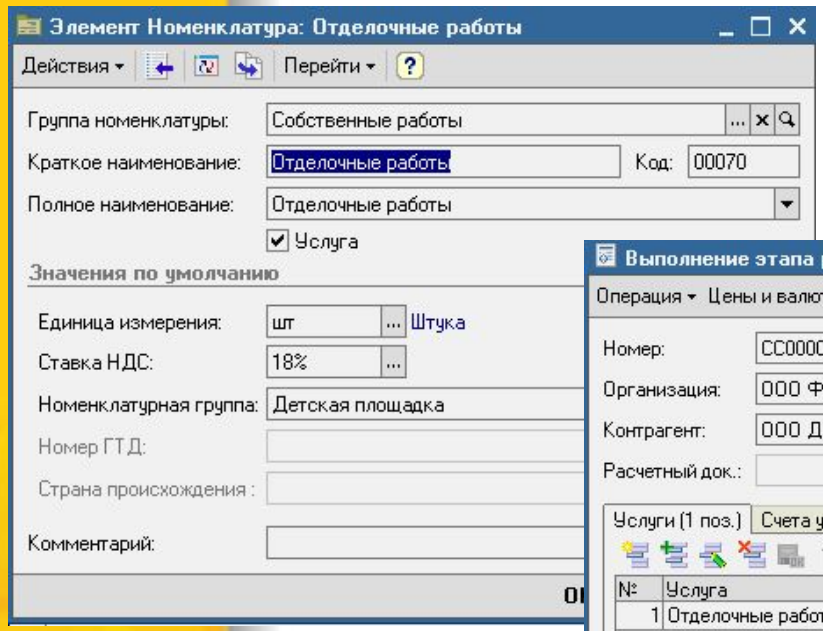

Документ «Выполнение этапа работ» имеет две табличные части. В верхней табличной части указывается перечень собственных выполненных работ, их количество, плановая и фактическая стоимость.

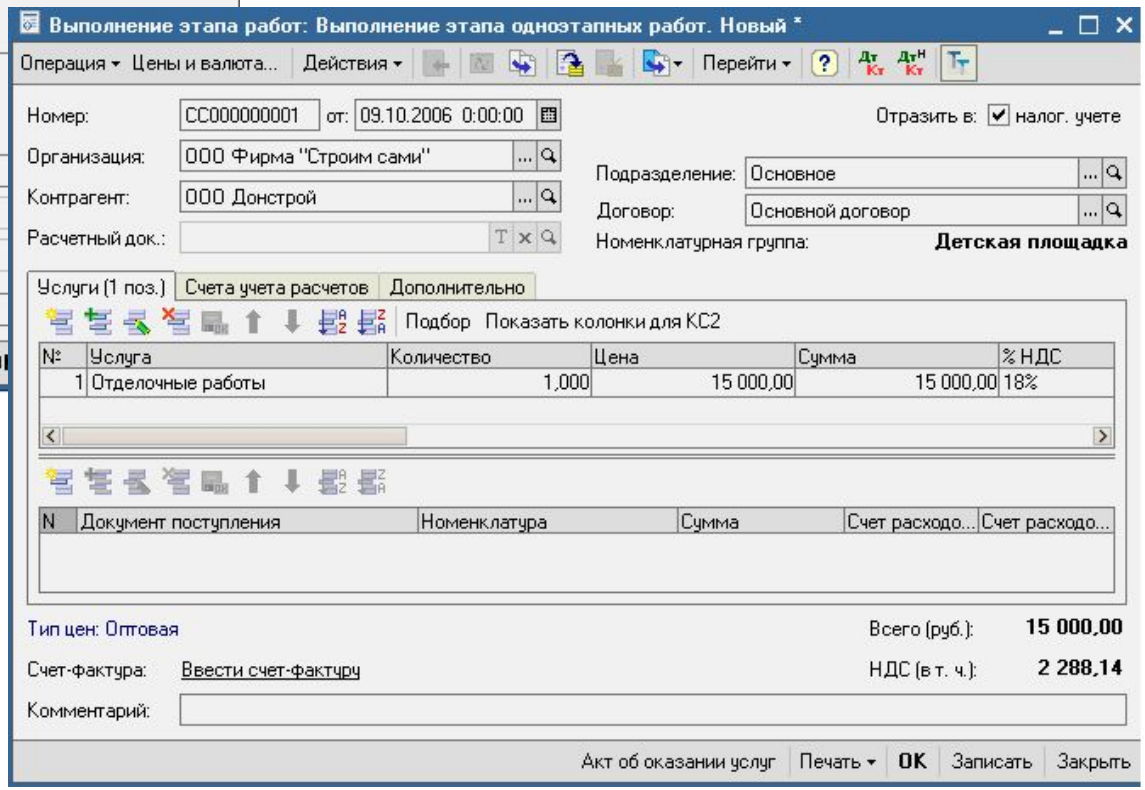

Во второй табличной части указывается перечень работ субподрядчиков, которые подлежат списанию на себестоимость.

СОВМЕСТНЫЕ ОТРАСЛЕВЫЕ И СПЕЦИАЛИЗИРОВАННЫЕ РЕШЕНИЯ ДЛЯ СТРОИТЕЛЬСТВА

Выполнение этапа многоэтапных работ

В верхней табличной части перечислены виды собственных работ: рытье котлована, укладка фундамента и возведение здания, с указанием их стоимости. В нижней табличной части отражено выполнение субподрядных работ

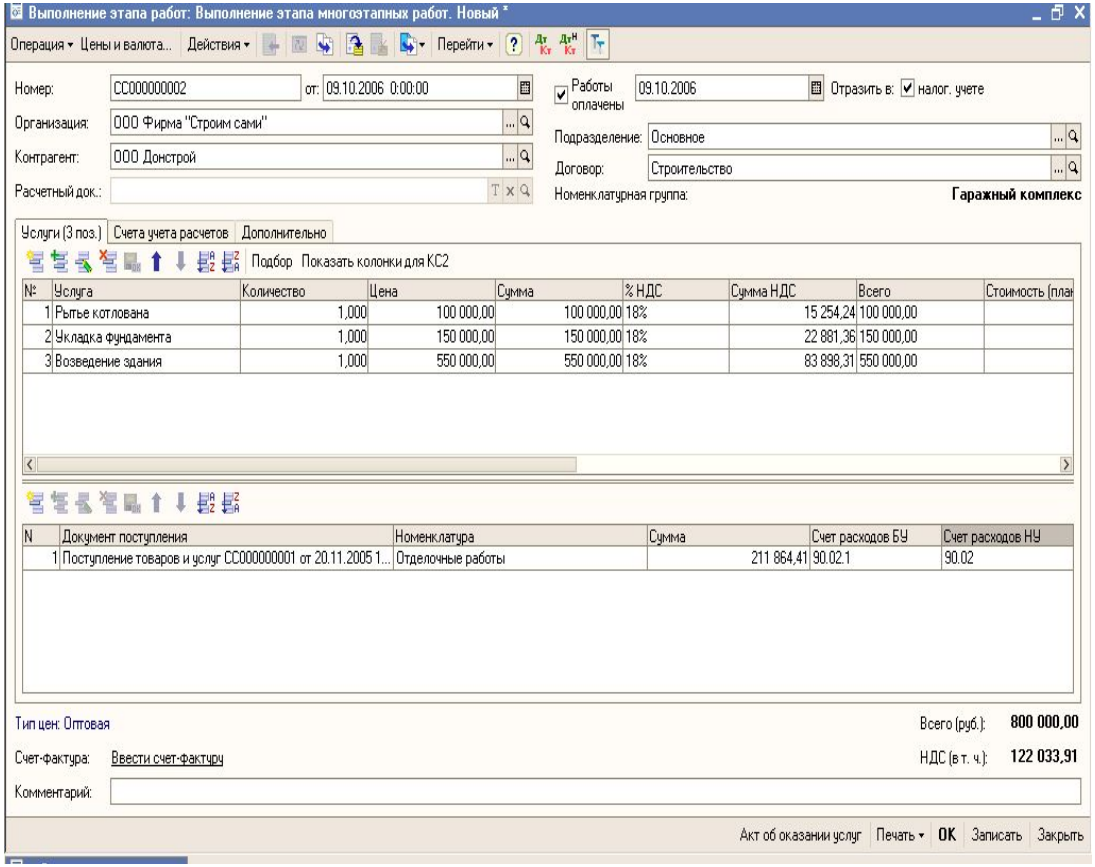

СОВМЕСТНЫЕ ОТРАСЛЕВЫЕ И СПЕЦИАЛИЗИРОВАННЫЕ РЕШЕНИЯ ДЛЯ СТРОИТЕЛЬСТВА

Начисление зарплаты

Документом «Начисление зарплаты» осуществляется начисление зарплаты по нарядам. Для этого используется операция «Наряд».

Операция ▾ Действия ▾ Перейти ▾ Заполнить ▾ Очистить

Номер: НО000000001 от: 29.04.2005 23:59:59 Месяц начисления: 01.03.2005

Организация: Строй Плюс Объект: Гараж (Наша Организация)

Подразделение: Метод начисления: По дням

Ответственный: Абдулов Юрий Владимирович

Начисления НДФЛ

Подбор

№	Работник	Подразделение органи... / Начисление	Тариф / Дней	Результат	Код дохода НДФЛ	Код вычета / Сумма вычета
1	Федоров	Производственный цех	1 500,00	7 500,00	2000	
		Начисление	5			

Комментарий:

OK Записать Закрыть

СОВМЕСТНЫЕ ОТРАСЛЕВЫЕ И СПЕЦИАЛИЗИРОВАННЫЕ РЕШЕНИЯ ДЛЯ СТРОИТЕЛЬСТВА

Завершение работ

Документ «Завершение работ» предназначен для отражения в бухгалтерском учете факта завершения работ по договору с Заказчиком.

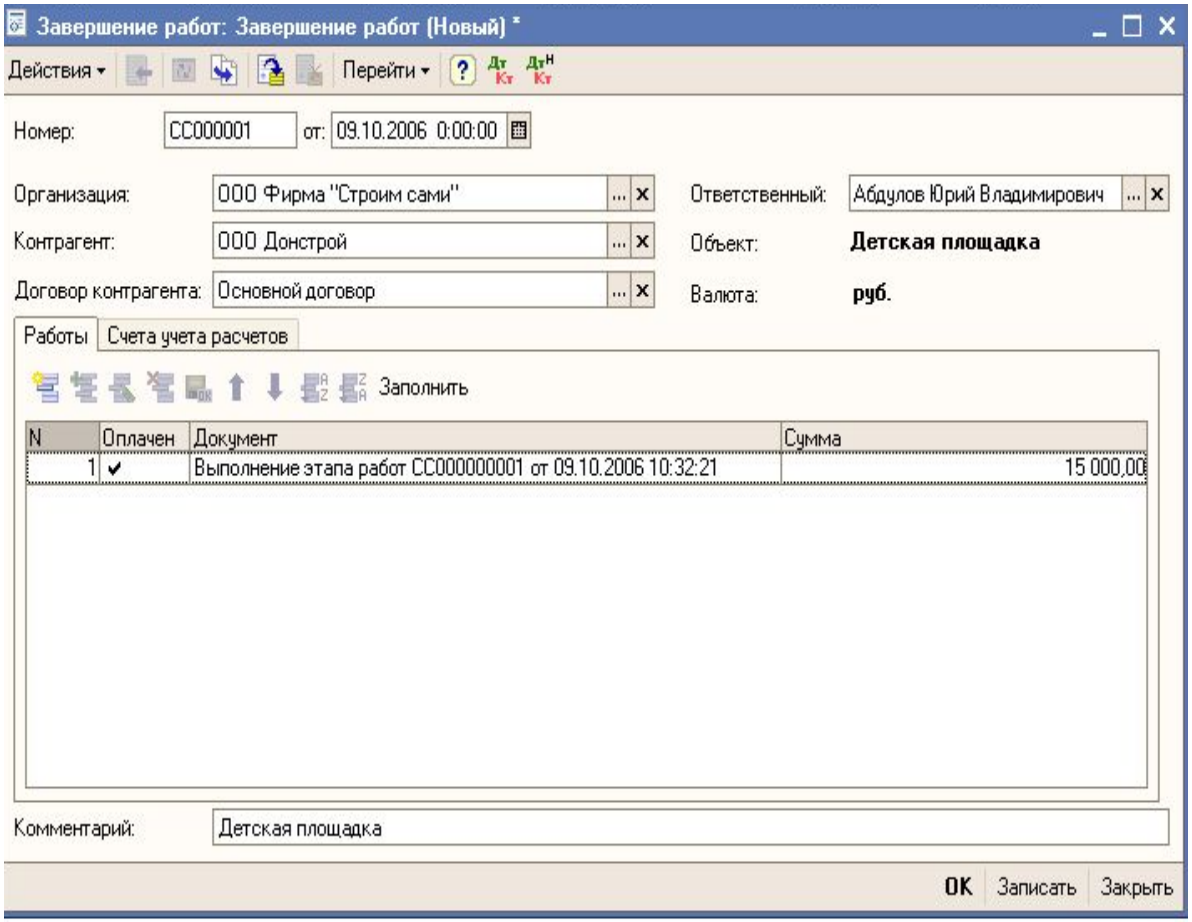

1С

амилен

импульс·ивц

СОВМЕСТНЫЕ ОТРАСЛЕВЫЕ И СПЕЦИАЛИЗИРОВАННЫЕ РЕШЕНИЯ ДЛЯ СТРОИТЕЛЬСТВА

Отчетность

Материальный отчет отражает движение материалов по конкретному складу организации.

Акт приемки законченного строительством объекта

(форма №КС-11)

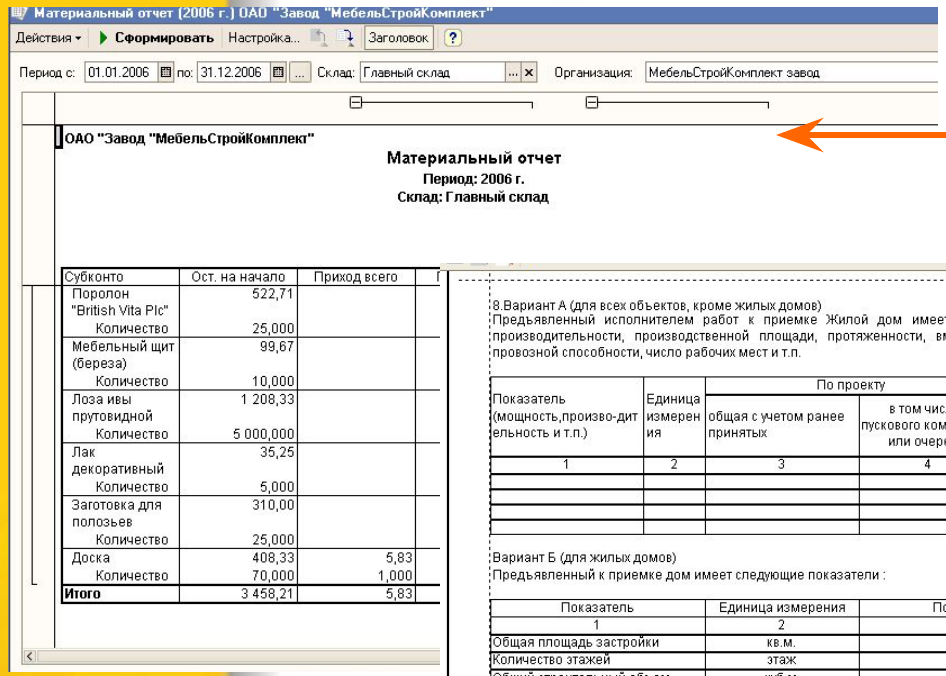

Материальный отчет (2006 г.) ОАО "Завод "МебельСтройКомплект"

Действия | Сформировать | Настройка... | Заголовок | ?

Период с: 01.01.2006 по: 31.12.2006 Склад: Главный склад Организация: МебельСтройКомплект завод

ОАО "Завод "МебельСтройКомплект"

Материальный отчет
Период: 2006 г.
Склад: Главный склад

Субконто	Ост. на начало	Приход всего
Поролон "British Vita Plc"	522,71	
Количество	25,000	
Мебельный щит (береза)	99,67	
Количество	10,000	
Лоза ивы прутовидной	1 208,33	
Количество	5 000,000	
Лак декоративный	35,25	
Количество	5,000	
Заготовка для полозьев	310,00	
Количество	25,000	
Доска	408,33	5,83
Количество	70,000	1,000
Итого	3 458,21	5,83

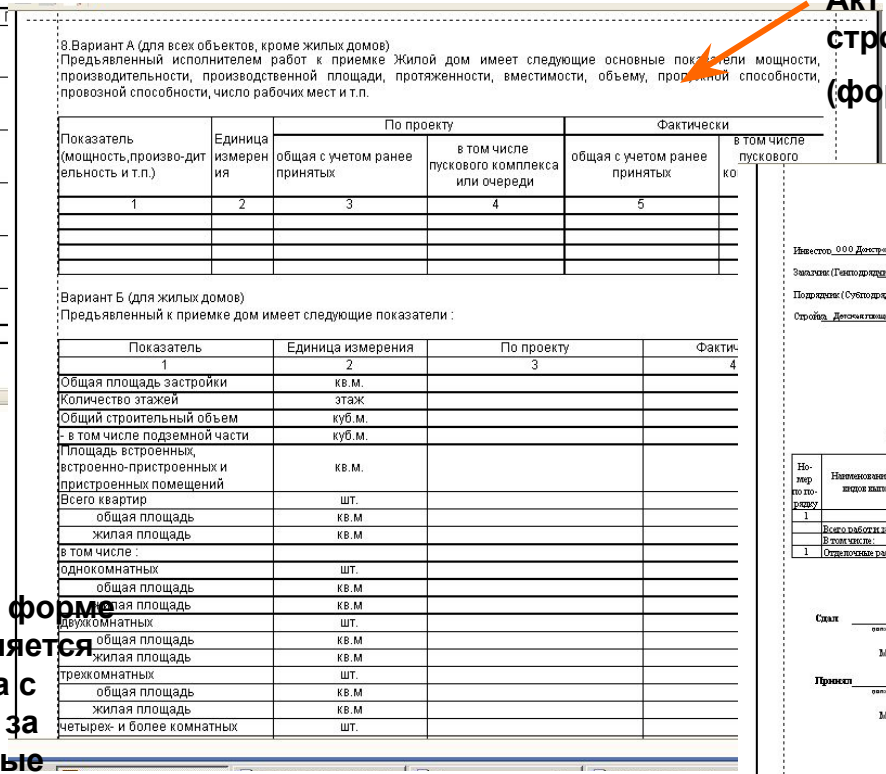

8.Вариант А (для всех объектов, кроме жилых домов)
Предъявленный исполнителем работ к приемке Жилой дом имеет следующие основные показатели мощности, производительности, производственной площади, протяженности, вместимости, объему, пропускной способности, провозной способности, число рабочих мест и т.п.

Показатель (мощность,произво-дительность и т.п.)	Единица измерения	По проекту		Фактически	
		общая с учетом ранее принятых	в том числе пускового комплекса или очереди	общая с учетом ранее принятых	в том числе пускового ко
1	2	3	4	5	

Вариант Б (для жилых домов)
Предъявленный к приемке дом имеет следующие показатели :

Показатель	Единица измерения	По проекту	Фактич
1	2	3	4
Общая площадь застройки	кв.м.		
Количество этажей	этаж		
Общий строительный объем	куб.м.		
- в том числе подземной части	куб.м.		
Площадь встроенных, встроенно-пристроенных и пристроенных помещений	кв.м.		
Всего квартир	шт.		
общая площадь	кв.м		
жилая площадь	кв.м		
в том числе :			
однокомнатных	шт.		
общая площадь	кв.м		
жилая площадь	кв.м		
двухкомнатных	шт.		
общая площадь	кв.м		
жилая площадь	кв.м		
трехкомнатных	шт.		
общая площадь	кв.м		
жилая площадь	кв.м		
четырех- и более комнатных	шт.		

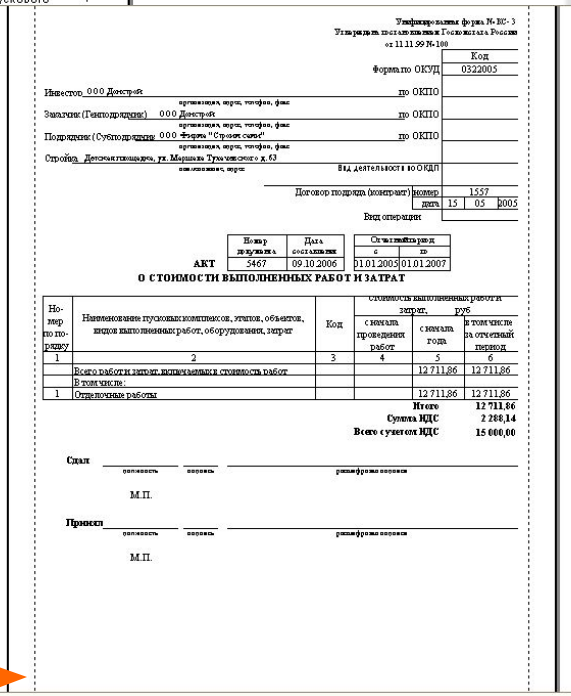

Унифицированная форма № КС-3
Утверждена постановлением Госкомстата России
от 11.11.99 N-100

	Код
Форма по ОКУД	0322005
Инвестор 000 Домострой (организация, адрес, телефон, факс) по ОКПО	
Заказчик (Генподрядчик) 000 Домострой (организация, адрес, телефон, факс) по ОКПО	
Подрядчик (Субподрядчик) 000 "Фирма "Строим сами" (организация, адрес, телефон, факс) по ОКПО	
Стройка Детская площадка, ул. Маршала Тухачевского д. 63 (наименование, адрес) Вид деятельности по ОКДП	
Договор подряда (контракт) номер	1557
дата	15 05 2005
Вид операции	

	Номер документа	Дата составления	Отчетный период с	по
АКТ	5467	09.10.2006	01.01.2005	01.01.2007

О СТОИМОСТИ ВЫПОЛНЕННЫХ РАБОТ И ЗАТРАТ

Номер по порядку	Наименование пусковых комплексов, этапов, объектов, видов выполненных работ, оборудования, затрат	Код	Стоимость выполненных работ и затрат, руб		
			с начала проведения работ	с начала года	в том числе за отчетный период
1	2	3	4	5	6
	Всего работ и затрат, включаемых в стоимость работ			12 711,86	12 711,86
	В том числе:				
1	Отделочные работы			12 711,86	12 711,86
				Итого	**12 711,86**
				Сумма НДС	**2 288,14**
				Всего с учетом НДС	**15 000,00**

Сдал _____ (должность) _____ (подпись) _____ (расшифровка подписи)

М.П.

Принял _____ (должность) _____ (подпись) _____ (расшифровка подписи)

М.П.

Справка по форме КС3 применяется для расчета с заказчиком за выполненные работы.

1С

амилен

импульс·ивц

СОВМЕСТНЫЕ ОТРАСЛЕВЫЕ И СПЕЦИАЛИЗИРОВАННЫЕ РЕШЕНИЯ ДЛЯ СТРОИТЕЛЬСТВА

Результат «1С: Предприятие 8.0. Элит-строительство. Бухгалтерский учет»

- Удобство и простота работы;
- Ввод информации о хозяйственных операциях с помощью документов;
- Автоматическое формирование проводок;
- Автоматическое формирование бухгалтерской отчетности и налоговых регистров;
- Гибкая настройка отчетов в пользовательском режиме.

амилен

импульс·ивц

СОВМЕСТНЫЕ ОТРАСЛЕВЫЕ И СПЕЦИАЛИЗИРОВАННЫЕ РЕШЕНИЯ ДЛЯ СТРОИТЕЛЬСТВА

По вопросам сотрудничества и технической поддержки можно обращаться по следующим координатам:

Санкт-Петербург:
Фирма **«АМИЛЕН»**
тел.: (812) 567-65-34
567-65-35
567-65-36
e-mail: sp@amilen.ru,
http://www.://www.amilen://www.amilen.ru