



ПСИХОДИАГНОСТИКА

Дополнительный модуль для конфигурации
"1С:Зарплата и Управление персоналом 8.0"



- психологический портрет личности
- оценка профессионально важных качеств
- автоматизация работы



1С: Предприятие 8.0 Управление персоналом

ПСИХОДИАГНОСТИКА

Дополнительный модуль





ПСИХОДИАГНОСТИКА

Дополнительный модуль для конфигурации
"1С:Зарплата и Управление персоналом 8.0"



- психологический портрет личности
- оценка профессионально важных качеств
- автоматизация работы



1С:Предприятие 8.0

Психодиганостика

- Автоматизация работы директора по персоналу, психолога, HR-менеджера в области психологической оценки личности.
 - оценка индивидуально-личностных особенностей кандидатов;
 - выявление профессионально важных качеств сотрудников;
 - оценка деловых и эмоциональных взаимоотношений в коллективе;
 - выявление неформальной структуры коллектива;
 - прогнозирование поведения сотрудников;
 - проведение мониторинга психологического климата в коллективе.
- Важный инструментом в работе современного директора по персоналу, психолога, HR-менеджера или кадровых служб предприятия.



ПСИХОДИАГНОСТИКА

Дополнительный модуль для конфигурации
"1С:Зарплата и Управление персоналом 8.0"



- психологический портрет личности
- оценка профессионально важных качеств
- автоматизация работы



1С:Предприятие 8.0

Рабочее место HR-менеджера

- Быстрый доступ к
 - Психологическим профилям
 - Работников
 - Кандидатов
 - Эталонным
 - Истории пройденных тестов

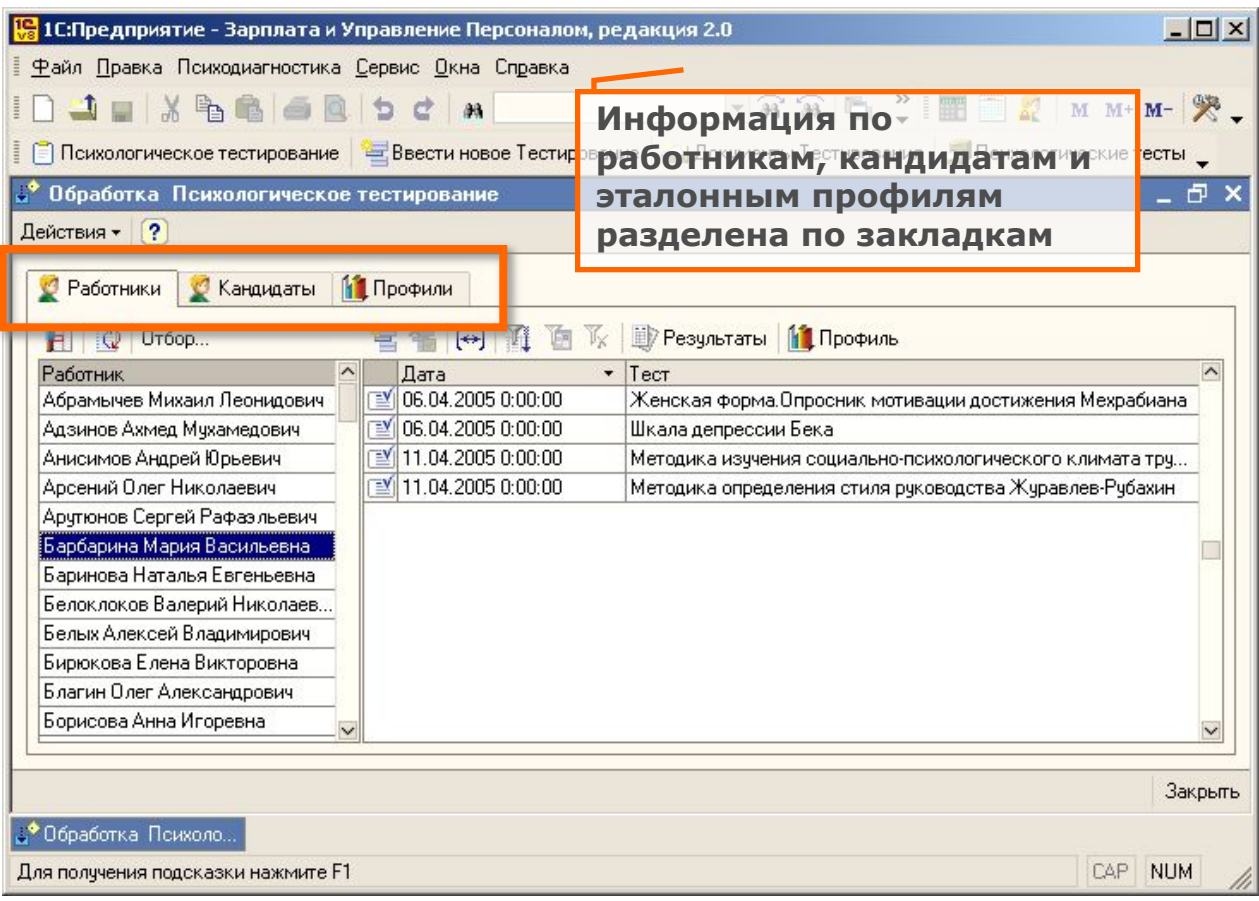

Информация по работникам, кандидатам и эталонным профилям разделена по закладкам

Работники Кандидаты Профили

Закреть

Для получения подсказки нажмите F1

CAP NUM



ПСИХОДИАГНОСТИКА

Дополнительный модуль для конфигурации
"1С:Зарплата и Управление персоналом 8.0"



- психологический портрет личности
- оценка профессионально важных качеств
- автоматизация работы



1С:Предприятие 8.0

Тестирование работников

- Отображение пройденных тестов
- Отчет по непрошедшим тестирование за период
- Отбор сотрудников по:
 - Подразделению
 - Должности
 - Дате приема
- Просмотр подробных данных о работнике

1С:Предприятие - Зарплата и Управление Персоналом, редакция 2.0

Файл Правка Психодиагностика Сервис Окна Справка

Психологическое тестирование Тестирование Документы Тестирования Психологические тесты

Обработка Психологическое тестирование

Действия ?

Работники Кандидаты

Отбор...

Работник

Абрамьчев Михаил Леонидович
Адзинов Ахмед Мухамедович
Анисимов Андрей Юрьевич
Арсений Олег Николаевич
Арутюнов Сергей Рафазльевич
Барбарина Мария Васильевна
Баринова Наталья Евгеньевна
Белоклоков Валерий Николаев...
Белых Алексей Владимирович
Бирюкова Елена Викторовна
Благин Олег Александрович
Борисова Анна Игоревна

Установка отбора работников в...

Работники принятые на работу за период:

Период с: ... по: ...

Работники в подразделениях:

Администрация ... x

Работники на должностях:

... x

Закреть

Окно настройки отбора

Закреть

Для получения подсказки нажмите F1

CAP NUM



ПСИХОДИАГНОСТИКА

Дополнительный модуль для конфигурации
"1С:Зарплата и Управление персоналом 8.0"



- психологический портрет личности
- оценка профессионально важных качеств
- автоматизация работы



1С:Предприятие 8.0

Тестирование кандидатов

- Ведение списка кандидатов
 - Отбор по статусу
 - Ввод нового кандидата непосредственно из формы тестирования
- Составление и анализ заключений по результатам тестирования

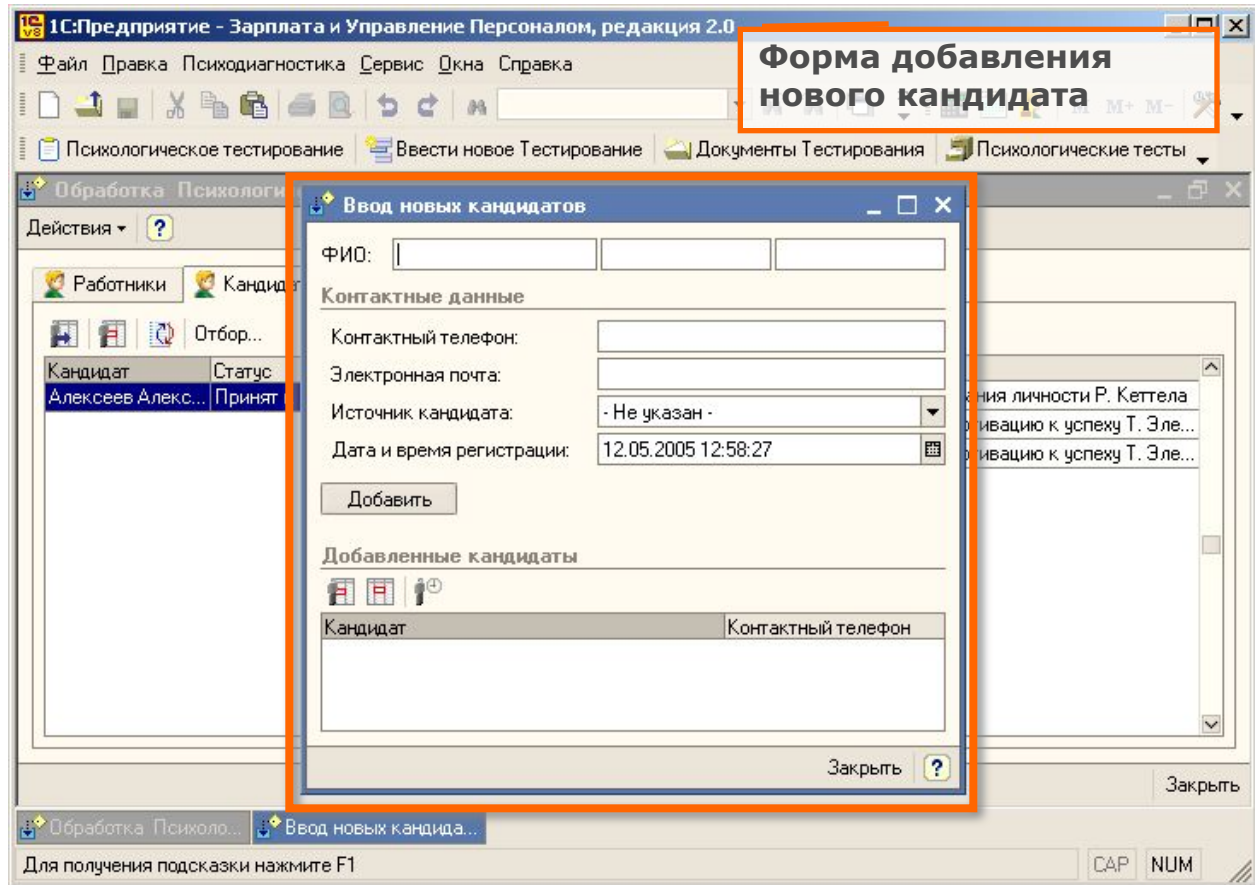



ПСИХОДИАГНОСТИКА

Дополнительный модуль для конфигурации
"1С:Зарплата и Управление персоналом 8.0"



- психологический портрет личности
- оценка профессионально важных качеств
- автоматизация работы



Просмотр пройденных тестов

- По каждому тесту можно быстро получить результаты
 - В виде диаграммы (графика)
 - В виде текстового описания

Работник	Дата	Тест
Абрамичев Михаил Леонидович	06.04.2005 0:00:00	Женская форма.Опросник мотивации достижения Мехрабиана
Адзинов Ахмед Мухамедович	06.04.2005 0:00:00	Шкала депрессии Бека
Анисимов Андрей Юрьевич	11.04.2005 0:00:00	Методика изучения социально-психологического климата тру...
Арсений Олег Николаевич	11.04.2005 0:00:00	Методика определения стиля руководства Журавлев-Рубахин
Арутюнов Сергей Рафаэльевич		
Барбарина Мария Васильевна		
Барина Наталья Евгеньевна		
Белоклоков Валерий Владимирович		
Белых Алексей Владимирович		
Бирюкова Елена Викторовна		
Благин Олег Александрович		
Борисова Анна Игоревна		



ПСИХОДИАГНОСТИКА

Дополнительный модуль для конфигурации
"1С:Зарплата и Управление персоналом 8.0"



- психологический портрет личности
- оценка профессионально важных качеств
- автоматизация работы



1С:Предприятие 8.0

Текстовая интерпретация

- Многие тесты имеют текстовую интерпретацию результатов
- Используется для:
 - Доступного представления результатов тестирования
 - Быстрой оценки психологического портрета
 - Формирования заключения



ПСИХОДИАГНОСТИКА

Дополнительный модуль для конфигурации
"1С:Зарплата и Управление персоналом 8.0"



- психологический портрет личности
- оценка профессионально важных качеств
- автоматизация работы



1С:Предприятие 8.0

Психологические профили

- Результаты тестов можно вывести в виде диаграмм графиков
- Служат для
 - Построения эталонных профилей
 - Сравнения психологических профилей между собой
 - Выявления отклонений

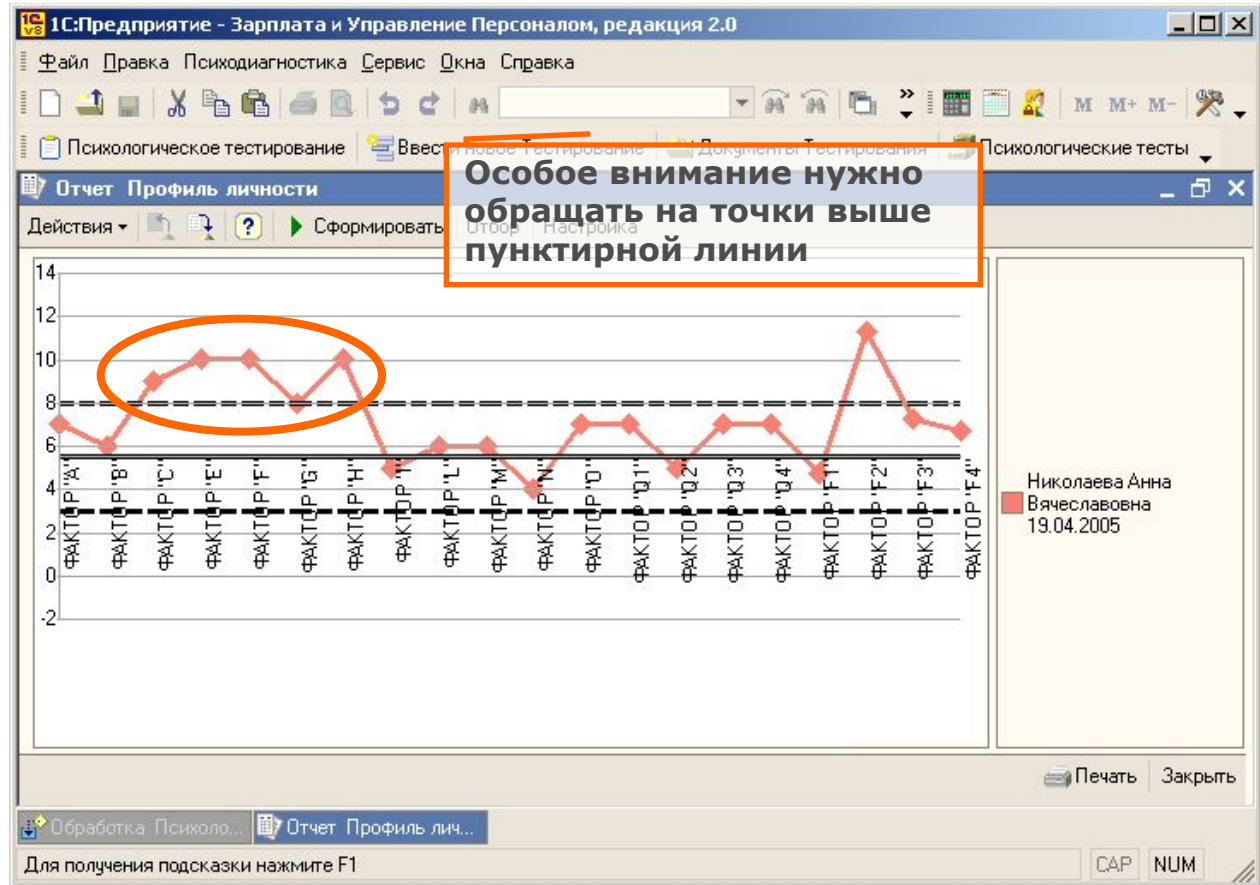



ПСИХОДИАГНОСТИКА

Дополнительный модуль для конфигурации
"1С:Зарплата и Управление персоналом 8.0"



- психологический портрет личности
- оценка профессионально важных качеств
- автоматизация работы



Анализ профилей

- Психологически профили можно сравнивать между собой:
 - Профиль кандидата с эталонным
 - Профили разных сотрудников
 - Профиль одного сотрудника за разные периоды

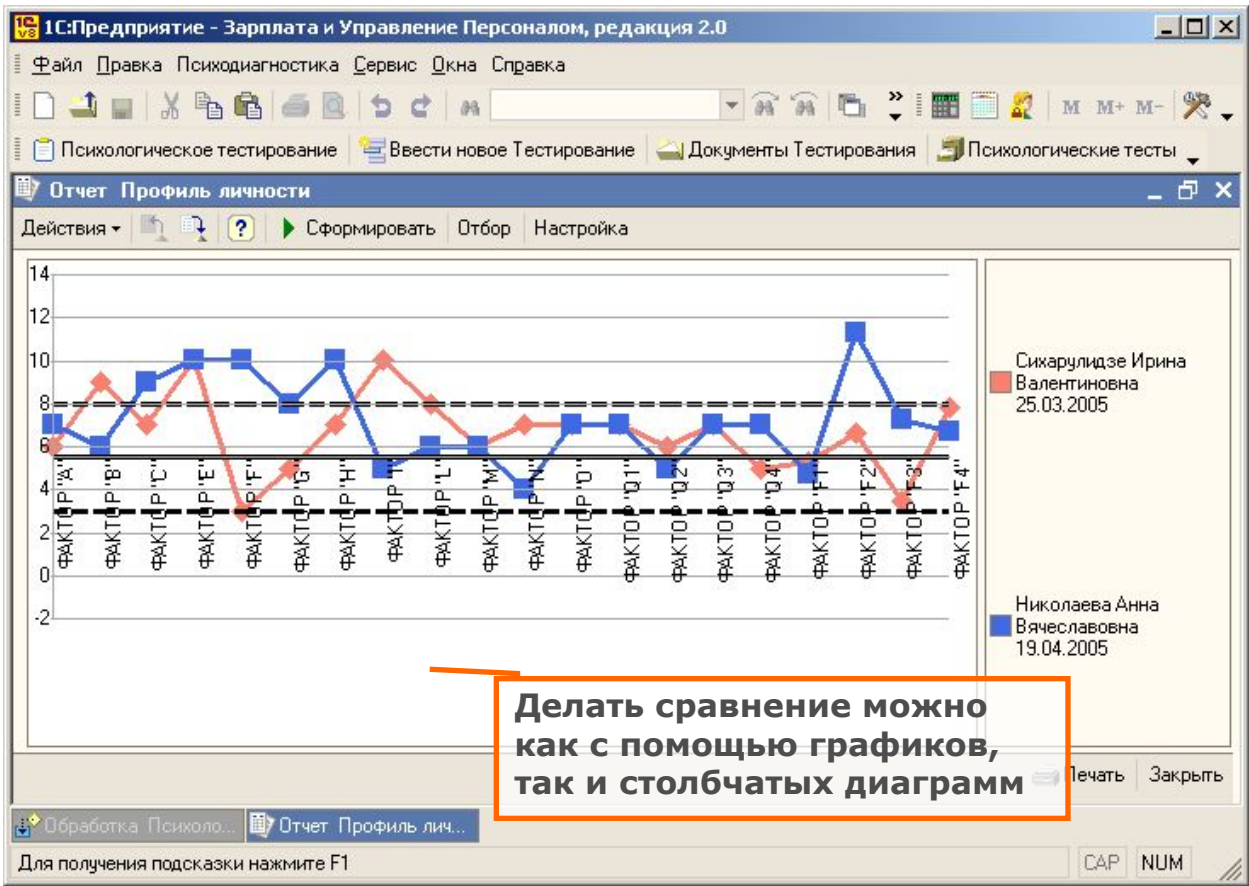

Делать сравнение можно как с помощью графиков, так и столбчатых диаграмм



ПСИХОДИАГНОСТИКА

Дополнительный модуль для конфигурации
"1С:Зарплата и Управление персоналом 8.0"



- психологический портрет личности
- оценка профессионально важных качеств
- автоматизация работы



1С:Предприятие 8.0

Получение профилей

- Получение психологического профиля можно настроить
 - Выбором профиля
 - Работников и кандидатов
 - Эталонного профиля
 - Их комбинации
 - Набором оцениваемых факторов
 - Автоматический подбор по тесту
 - Датой прохождения теста
 - Суммой баллов за каждый профиль

Кнопка для настройки
получения профиля

Панель настройки
отбора для профиля



ПСИХОДИАГНОСТИКА

Дополнительный модуль для конфигурации
"1С:Зарплата и Управление персоналом 8.0"



- психологический портрет личности
- оценка профессионально важных качеств
- автоматизация работы



1С:Предприятие 8.0

Диаграммы и графики

- Для графиков и диаграмм можно настроить:
 - Способ отображения
 - График
 - Диаграмма
 - Границы выявления отклонений (пунктирные линии)
 - Масштаб
- Возможность экспорта диаграмм в Excel

Кнопка для настройки отображения

Настройка диаграммы

Вид: График Гистограмма

Окно настройки отображения

Фактор	Сихарулидзе Ирина	Николаева Анна Вячеславовна
ФАКТОР 'А'	~5.5	~7.0
ФАКТОР 'В'	~7.0	~8.5
ФАКТОР 'С'	~7.0	~9.0
ФАКТОР 'Е'	~5.5	~7.0
ФАКТОР 'Г'	~5.5	~7.0
ФАКТОР 'Д'	~5.5	~7.0

Сихарулидзе Ирина
Валентиновна
25.03.2005

Николаева Анна
Вячеславовна
19.04.2005



ПСИХОДИАГНОСТИКА

Дополнительный модуль для конфигурации
"1С:Зарплата и Управление персоналом 8.0"



- психологический портрет личности
- оценка профессионально важных качеств
- автоматизация работы



1С:Предприятие 8.0

Документы тестирования

- Пройденные тесты сохраняются в специальном журнале в виде документов
- Журнал можно настроить
 - Отбор по дате тестирования
 - Отбор по тесту
 - Отбор по тестируемому

Дата	Номер	Тест	Тестируемый
25.03.2005 0:00:...	1	Методика многофакторного исследования личности Р. Кеттела	Сихарулидзе Ирина Ва...
06.04.2005 0:00:...	7	Мужская форма.Опросник мотивации достижения Мехрабиана	Орехов Евгений Анато...
06.04.2005 0:00:...	3	Женская форма.Опросник мотивации достижения Мехрабиана	Барбарина Мария Васи...
06.04.2005 0:00:...	4	Шкала депрессии Бека	Барбарина Мария Васи...
06.04.2005 0:00:...	5	Мужская форма.Опросник мотивации достижения Мехрабиана	Клепцов Сергей Витал...
06.04.2005 0:00:...	2	Методика многофакторного исследования личности Р. Кеттела	Алексеев Алексей Евг...
08.04.2005 0:00:...	8	Методика диагностики самооценки психических состояний (по Г. Айзенку)...	Барбанова Светлана А...
08.04.2005 0:00:...	9	Методика диагностики направленности личности Б. Басса	Барбанова Светлана А...
11.04.2005 0:00:...	10	Методика изучения социально-психологического климата трудового колл...	Барбарина Мария Васи...
11.04.2005 0:00:...	11	Методика определения стиля руководства Журавлев-Рубахин	Барбарина Мария Васи...
11.04.2005 0:00:...	12	Методика определения стиля руководства Журавлев-Рубахин	Рубан Виктор Алексан...
11.04.2005 0:00:...	13	Методика определения стиля руководства Журавлев-Рубахин	Маслов Сергей Конста...
13.04.2005 0:00:...	14	Методика диагностики личности на мотивацию к успеху Т. Элерса	Алексеев Алексей Евг...
14.04.2005 0:00:...	16	Методика многофакторного исследования личности Р. Кеттела	Яшин Тимофей Борисо...
14.04.2005 0:00:...	17	Методика трудовой мотивации И. Кокуриной	Яшин Тимофей Борисо...
14.04.2005 0:00:...	15	Методика диагностики личности на мотивацию к успеху Т. Элерса	Алексеев Алексей Евг...
15.04.2005 0:00:...	18	Женская форма.Опросник мотивации достижения Мехрабиана	Чередниченко Елена в...



ПСИХОДИАГНОСТИКА

Дополнительный модуль для конфигурации
"1С:Зарплата и Управление персоналом 8.0"



- психологический портрет личности
- оценка профессионально важных качеств
- автоматизация работы



Справочник тестов

- В поставку входит большой набор тестов для психологической оценки личности
 - Тесты разделены на группы для удобства работы
 - Параметры каждого теста можно просмотреть и изменить
- Тесты рассчитаны на применение в организациях
 - Профессиональная ориентация
 - Оценка мотивации
 - Анализ климата в коллективе
- Тесты не занимают много времени на прохождение, что позволяет проводить экспресс-тестирование кандидатов

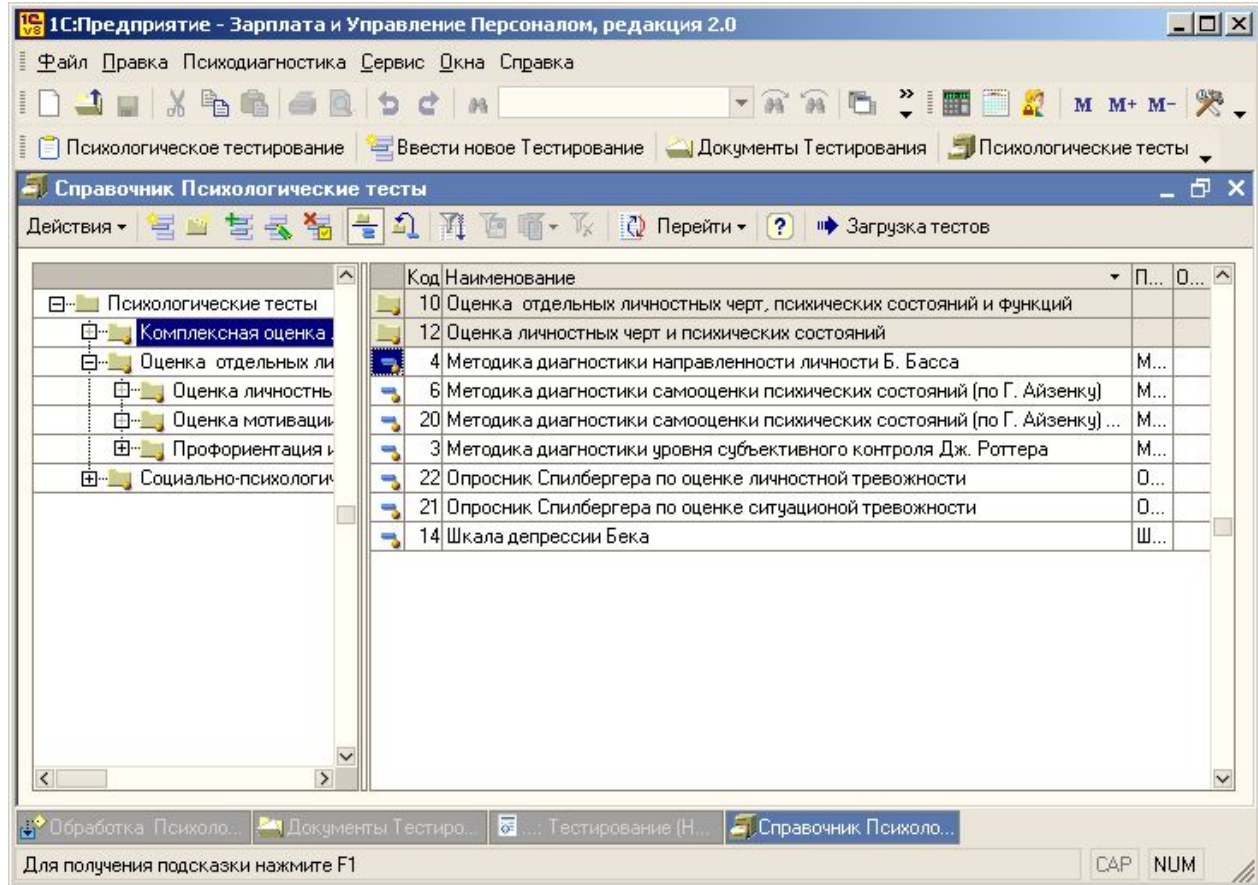



ПСИХОДИАГНОСТИКА

Дополнительный модуль для конфигурации
"1С:Зарплата и Управление персоналом 8.0"



- психологический портрет личности
- оценка профессионально важных качеств
- автоматизация работы



Загрузка тестов

- Набор тестов периодически обновляется по мере разработки и адаптации новых тестов
- Загрузка новых тестов производится автоматически из поставки обновления

1С:Предприятие - Зарплата и Управление Персоналом, редакция 2.0

Файл Правка Психодиагностика Сервис Окна Справка

Психологическое тестирование Ввести новое Тестирование Документы

Справочник Психологические тесты

Действия

Код	Наименование	П...	С...
10	Оценка отдельных личностных черт, психических состояний и функций		
12	Планирование личностных черт и психических состояний		
	Г. Айзенку	M...	
	Г. Айзенку) ...	M...	
	Роттера	M...	
		O...	
		O...	
		Ш...	

Для загрузки новых тестов достаточно указать папку с обновлением

Загрузка теста

Введите путь к загружаемым тестам

Папка:

Загрузить Заккрыть

Обработка Психоло... Документы Тестиرو... Тестирование (Н... Справочник Психоло... Загрузка теста

Для получения подсказки нажмите F1



ПСИХОДИАГНОСТИКА

Дополнительный модуль для конфигурации
"1С:Зарплата и Управление персоналом 8.0"



- психологический портрет личности
- оценка профессионально важных качеств
- автоматизация работы



1С:Предприятие 8.0

Набор тестов в поставке

- Тесты разрабатываются и адаптируются сотрудниками кафедры психологии личности МГУ под руководством профессора Гусева А. Н.
- Набор тестов, входящих в поставку:
 - **Комплексная оценка личностных черт**
 - Методика многофакторного исследования личности Р. Кеттела
 - Опросник СРІ
 - **Оценка личностных черт и психических состояний**
 - Методика диагностики направленности личности Б. Басса
 - Методика диагностики самооценки психических состояний (по Г. Айзенку)
 - Методика диагностики самооценки психических состояний (по Г. Айзенку) EPQ
 - Методика диагностики уровня субъективного контроля Дж. Роттера
 - Опросник Спилбергера по оценке личностной тревожности
 - Опросник Спилбергера по оценке ситуационной тревожности
 - Шкала депрессии Бека
 - **Оценка мотивации**
 - Женская форма. Опросник мотивации достижения Мехрабиана
 - Мужская форма. Опросник мотивации достижения Мехрабиана
 - Методика диагностики личности на мотивацию к успеху Т. Элерса
 - Методика трудовой мотивации И. Кокуриной
 - Опросник мотивации аффилиации Мехрабиана
 - **Профориентация и профконсультация**
 - Дифференциально-диагностический опросник Е.Климова
 - **Социально-психологическая оценка коллектива**
 - Методика изучения социально-психологического климата трудового коллектива Михалюка О.С./Шальто А.Ю.
 - Методика определения стиля руководства Журавлев-Рубахин



ПСИХОДИАГНОСТИКА

Дополнительный модуль для конфигурации
"1С:Зарплата и Управление персоналом 8.0"



- психологический портрет личности
- оценка профессионально важных качеств
- автоматизация работы



1С:Предприятие 8.0

Прохождение теста

- Стандартная форма тестирования
- Простой и удобный интерфейс
- Кандидатам
 - Прохождение теста под присмотром HR-менеджера
- Для работников
 - Возможно прохождение теста по сети

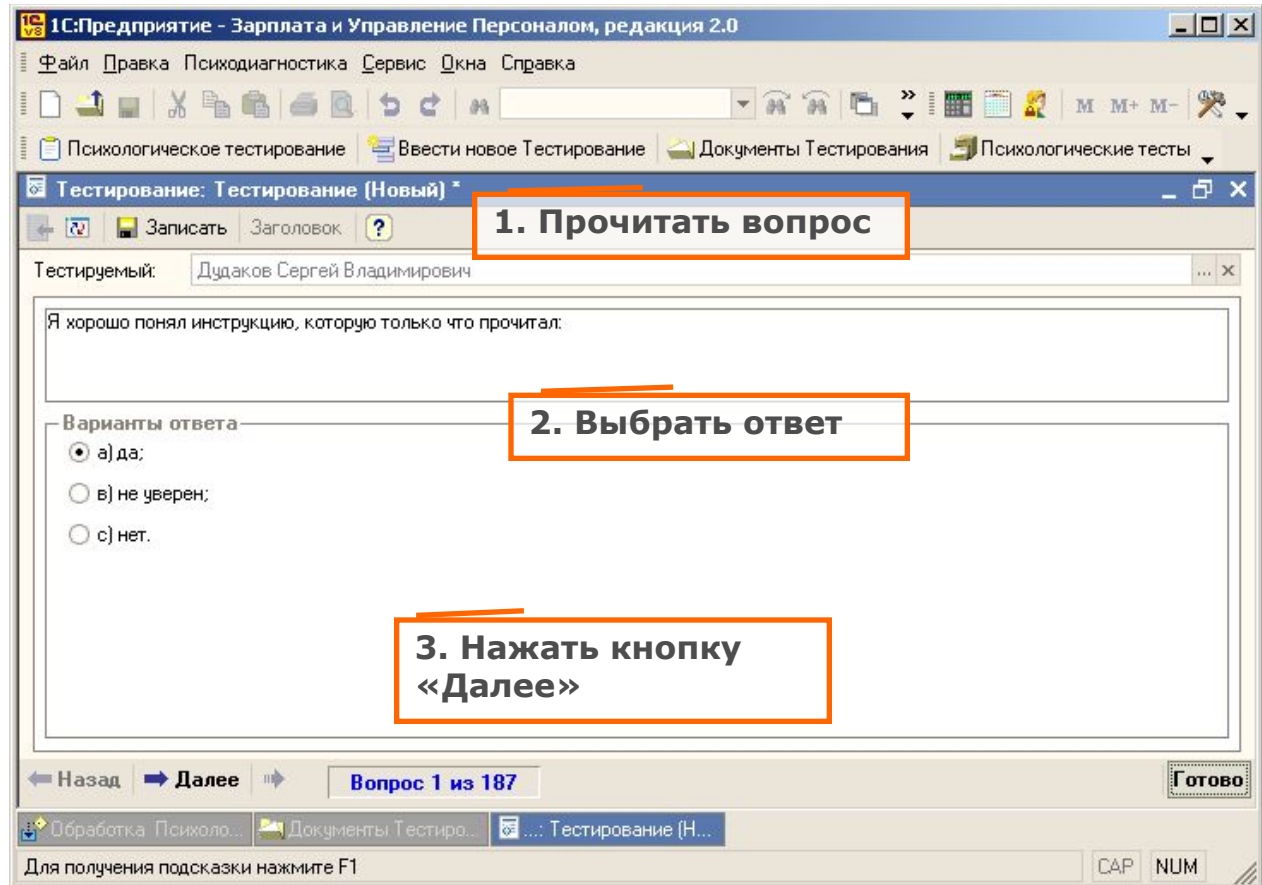



ПСИХОДИАГНОСТИКА

Дополнительный модуль для конфигурации
"1С:Зарплата и Управление персоналом 8.0"



- психологический портрет личности
- оценка профессионально важных качеств
- автоматизация работы



История тестирования

- Отчет по истории тестирования
 - Кто, когда и какие тесты проходил
 - Возможность отбора
 - По дате
 - По тесту
 - По должности
 - По подразделению

Список лиц не участвовавших в тестировании.
с по
тест: Равно "Методика многофакторного исследования личности Р. Кеттела"; физ.лицо: все; должность: Равно "Консультант"; подразделение: все;

№ п/п	Физическое лицо	Должность
Кандидаты		
1	Чередниченко Елена виковровна	Консультант
Сотрудники компании		
2	Белоклоков Валерий Николаевич	Консультант
3	Громова Ольга Витальевна	Консультант
4	Жилатезева Зарема Капитановна	Консультант
5	Зикеева Татьяна Владимировна	Консультант
6	Клепцов Сергей Витальевич	Консультант
7	Кольцов Николай Николаевич	Консультант

At the bottom of the window, there are taskbar buttons for 'Обработка Психоло...', 'Документы Тестиро...', and 'Отчет История тести...'. A status bar at the bottom says 'Для получения подсказки нажмите F1' and has 'CAP' and 'NUM' indicators.



ПСИХОДИАГНОСТИКА

Дополнительный модуль для конфигурации
"1С:Зарплата и Управление персоналом 8.0"



- психологический портрет личности
- оценка профессионально важных качеств
- автоматизация работы



1С:Предприятие 8.0

Не прошедшие тестирование

- Отчет по лицам, не прошедшим назначенное тестирование
 - Кто, какие тесты не прошел
 - Возможность отбора
 - По дате
 - По тесту
 - По должности
 - По подразделению

1С:Предприятие - Зарплата и Управление Персоналом, редакция 2.0

Файл Правка Таблица Психодиагностика Сервис Окна Справка

Психологическое тестирование Ввести новое Тестирование Документы Тестирования Психологические тесты

Отчет История тестирования

Действия Сформировать Отбор Заголовок

Список лиц не участвовавших в тестировании.

с по

тест: Равно "Методика многофакторного исследования личности Р. Кеттела"; физ.лицо: все; должность: Равно "Консультант"; подразделение: все;

№ п/п	Физическое лицо	Должность
Кандидаты		
1	Чередниченко Елена викторовна	Консультант
Сотрудники компании		
2	Белоклоков Валерий Николаевич	Консультант
3	Громова Ольга Витальевна	Консультант
4	Жилатежева Зарема Капитановна	Консультант
5	Зикеева Татьяна Владимировна	Консультант
6	Клепцов Сергей Витальевич	Консультант
7	Кольцов Николай Николаевич	Консультант

Обработка Психоло... Документы Тестиро... Отчет История тести...

Для получения подсказки нажмите F1 CAP NUM



ПСИХОДИАГНОСТИКА

Дополнительный модуль для конфигурации
"1С:Зарплата и Управление персоналом 8.0"



- психологический портрет личности
- оценка профессионально важных качеств
- автоматизация работы



1С:Предприятие 8.0

Эталонные профили

- Создание произвольного количества эталонных профилей
 - Настройка профиля только по нужным тестам и факторам
 - Хранение истории изменения профиля
 - Визуализация профилей с помощью графиков

Окно настройки эталонного психологического профиля

Номер: 3 от: 12.05.2005 0:00:00
Профиль: секретарь

Тест/Фактор	Сумма...
[-] Комплексная оценка личностных черт	
[-] Методика многофакторного исследован...	
[-] Оценка отдельных личностных черт, психич...	
[-] Социально-психологическая оценка коллек...	
[-] Методика изучения социально-психолог...	
[-] Методика определения стиля руководст...	
.....Стиль преимущественно директивный	10,00
.....Стиль преимущественно коллегиаль...	5,00
.....Стиль преимущественно либеральный	2,00

секретарь 14.04.2005



ПСИХОДИАГНОСТИКА

Дополнительный модуль для конфигурации
"1С:Зарплата и Управление персоналом 8.0"



- психологический портрет личности
- оценка профессионально важных качеств
- автоматизация работы



1С:Предприятие 8.0

Исключительные права на Модуль "Психодиагностика" для конфигурации "1С:Зарплата и Управление Персоналом 8.0" принадлежат фирме "1С".



По вопросам сотрудничества и технической поддержки можно обращаться по следующим координатам:

Фирма «1С»
тел. : (495) 737-92-57,
факс:(495) 681-44-07
e-mail: 1c@1c.ru,
<http://www.1c.ru>

Компания «ВДГБ»
тел. : (495) 230-62-00,
факс: (495) 961-26-09
e-mail: support@vdgb.ru,
<http://www.vdgb.ru/>

По вопросам приобретения обращаться по следующим координатам: