

## Отдел тестирования и обучающих технологий





## Темы обсуждения

- Начало проведения сеанса тестирования в системе АСТ-Plus
- Необходимые документы



## Шаг 1.

- Включить компьютеры.
  - После загрузки, для входа в систему, необходимо набрать:
- |   |   |
|---|---|
| ✓ Ленинградский пр-т, д.49 –<br>логин: LPUSER,<br>пароль: крокодил<br>(в латинской раскладке) | ✓ ул. Кибальчича, д.1 –<br>логин: UKUSER,<br>пароль: издержки<br>(в латинской раскладке). |
|---|---|
- На других территориях Финакадемии студенты осуществляют вход под своими паролями.



## Шаг 2.

- На рабочем столе найти ярлык AST-Test\_Player

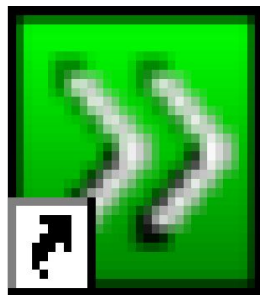

Щелкните по нему два раза левой кнопкой мыши для запуска приложения

- Щелкните по нему два раза левой кнопкой мыши для запуска приложения



## Шаг 3.

- Открыть папку «2009/2010 уч. год»

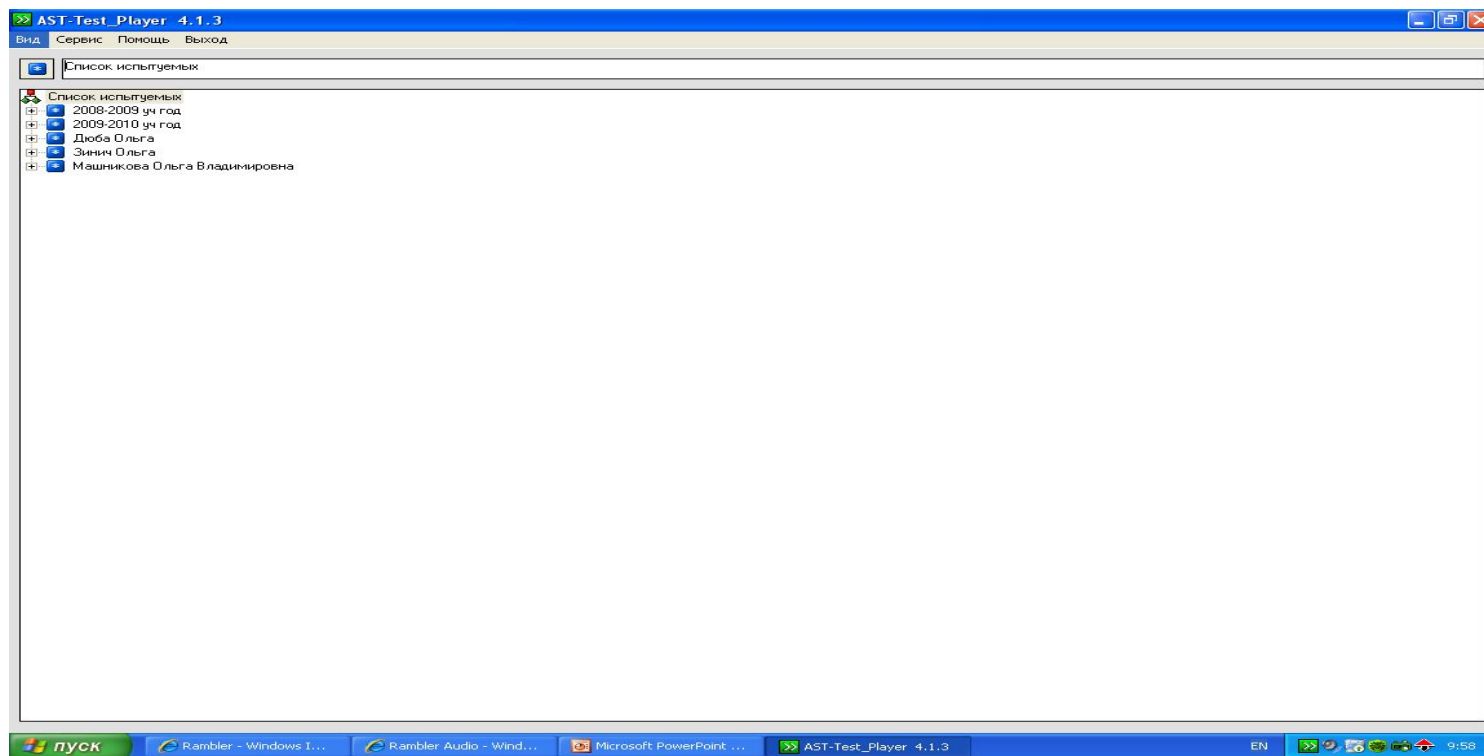



## Шаг 3.

- Открыть папку «2009/2010 уч. год»

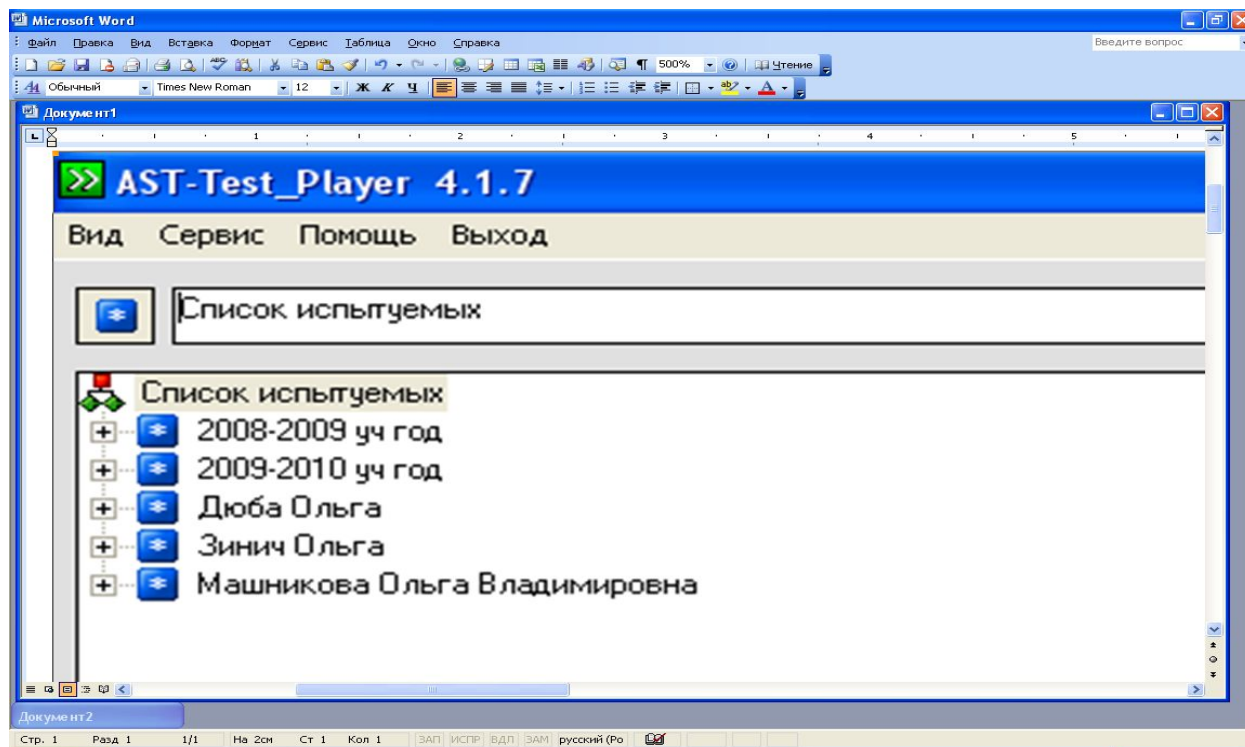





## Шаг 4.

- Открыть папку с номером группы студентов

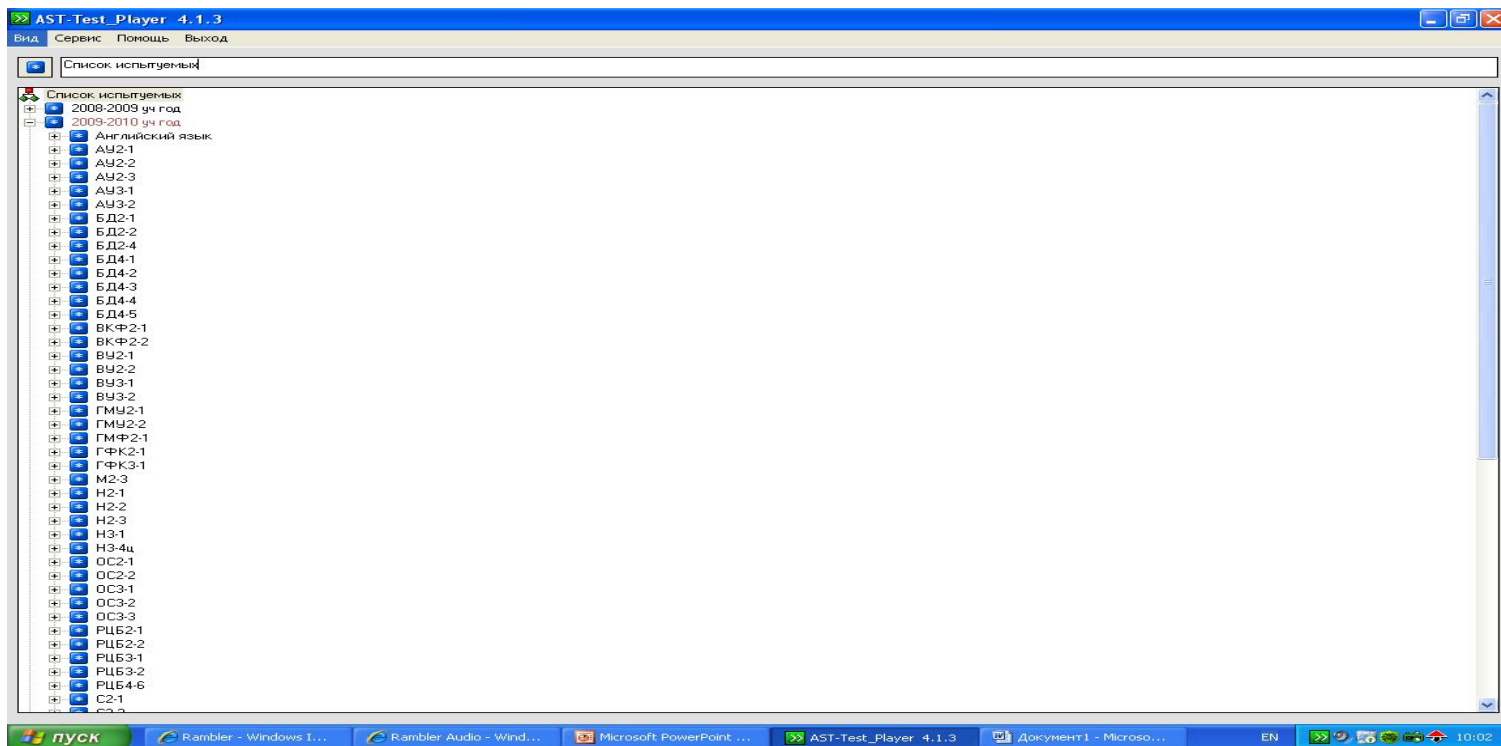



## Шаг 4.

- Открыть папку с номером группы студентов

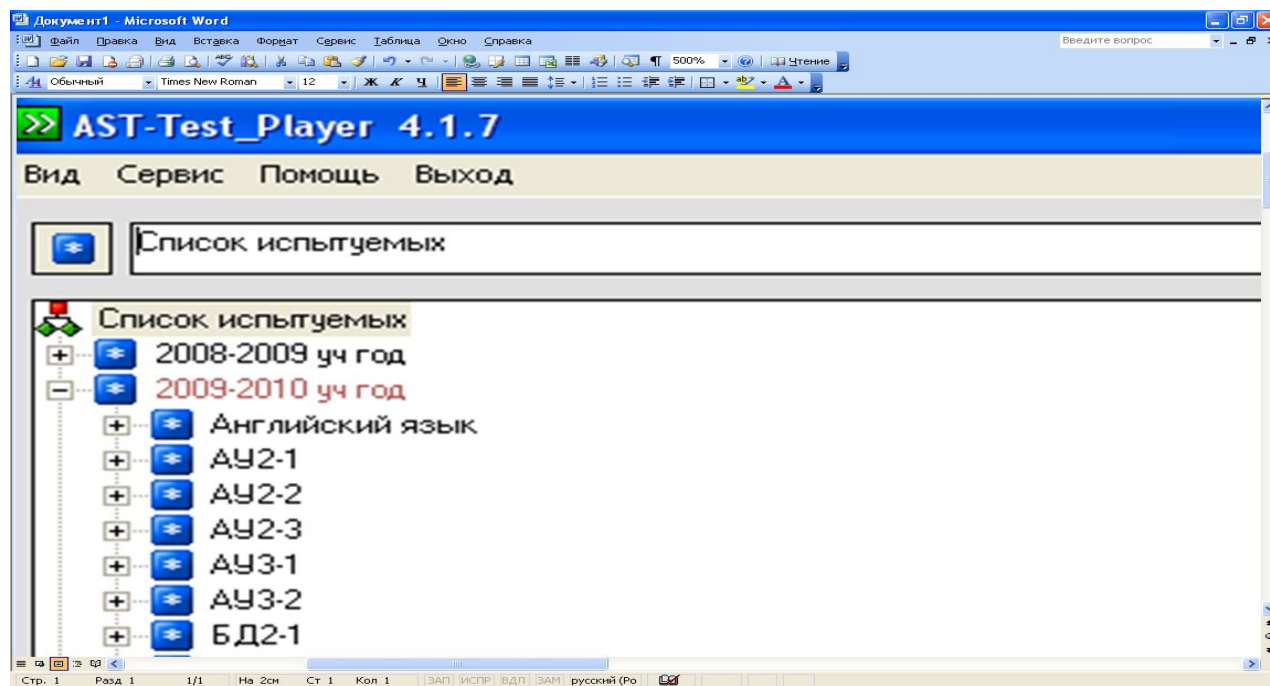





## Шаг 5.

- Студент находит себя по фамилии, имени, отчеству и дважды кликает по ним левой кнопкой мыши

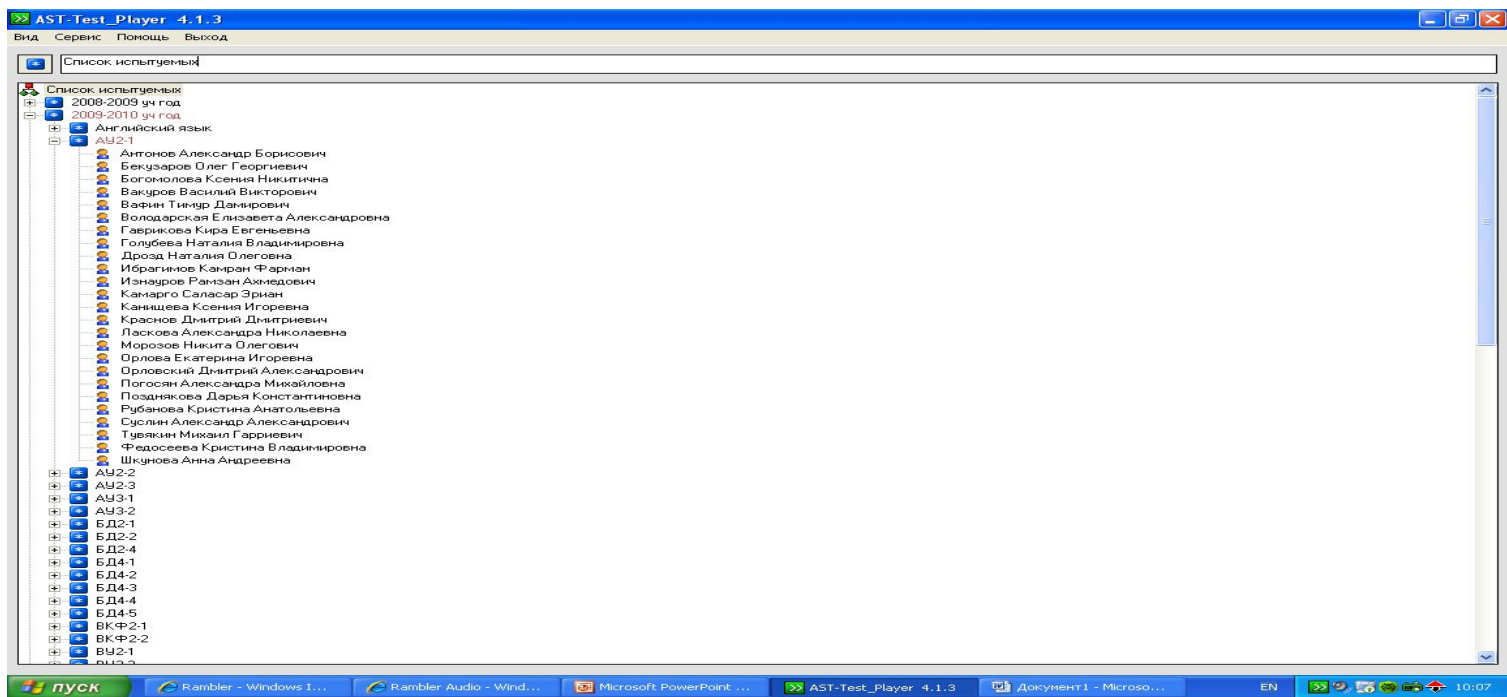



## Шаг 5.

- Студент находит себя по фамилии, имени, отчеству и дважды кликает по ним левой кнопкой мыши

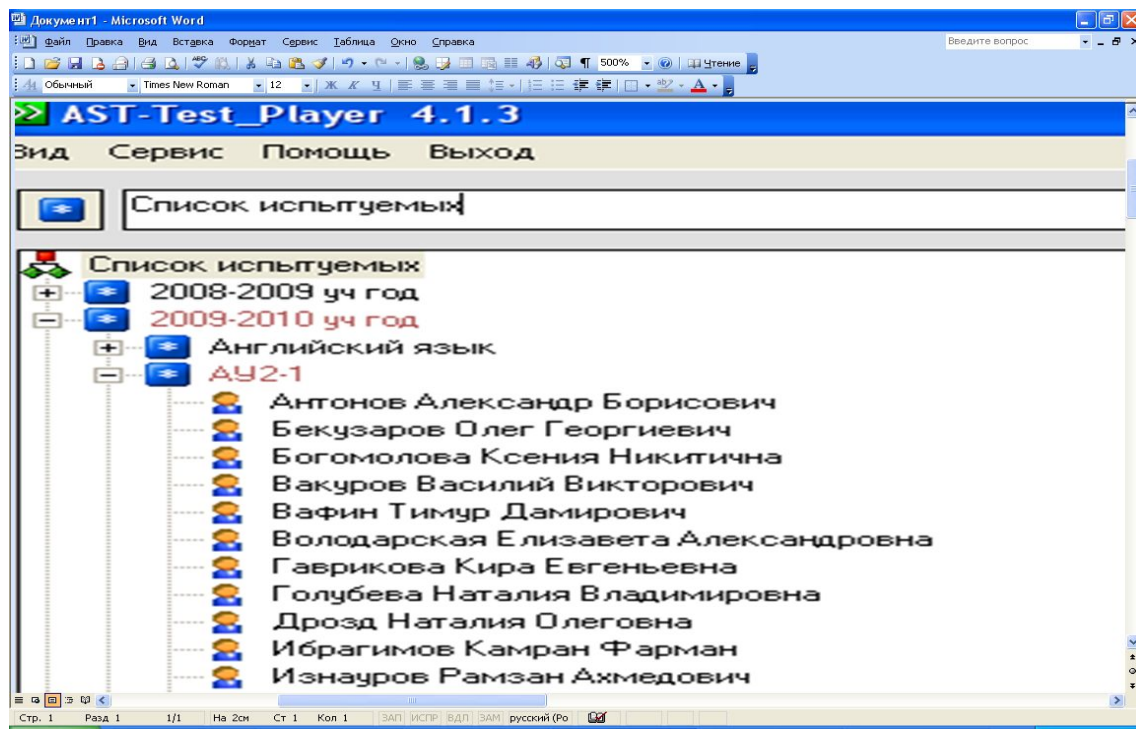



## Шаг 6.

- Выбрать из представленного списка дисциплину, БТЗ, тест и нажать кнопку «Начать тестирование»

The screenshot displays the AST-Test Player 4.1.3 application window. The title bar reads 'AST-Test Player 4.1.3' and the menu bar includes 'Вид', 'Сервис', 'Помощь', and 'Выход'. The main window title is 'Список испытуемых\Дюба Ольга\Дюба Ольга Николаевна' with a '< пользователи' button on the right.

The left sidebar shows a tree view of tests under 'Список тестов'. The selected item is 'Денги Кредит Банки-самоподготовка'. Other visible items include 'Английский язык Бакалавриат', 'Информатика', and 'Эконометрика'.

The right panel shows the access period: 'Дни доступа: с 09.11.2009 14:13:43 по 09.11.2009 20:13:43' and 'Количество сеансов: 1'. A green checkmark icon and a 'Начать тестирование' button are present.

Below the button is a table with columns 'Дата', 'Время', and '%'. The table is currently empty.

At the bottom of the window is a grid with a vertical axis labeled from 0 to 100 in increments of 25. The Windows taskbar at the bottom shows the 'ПУСК' button, open applications like 'Rambler Audio' and 'Microsoft Word', and the system tray with the time '14:14'.



## Шаг 6.

- **Выбрать из представленного списка дисциплину, БТЗ, тест и нажать кнопку «Начать тестирование»**

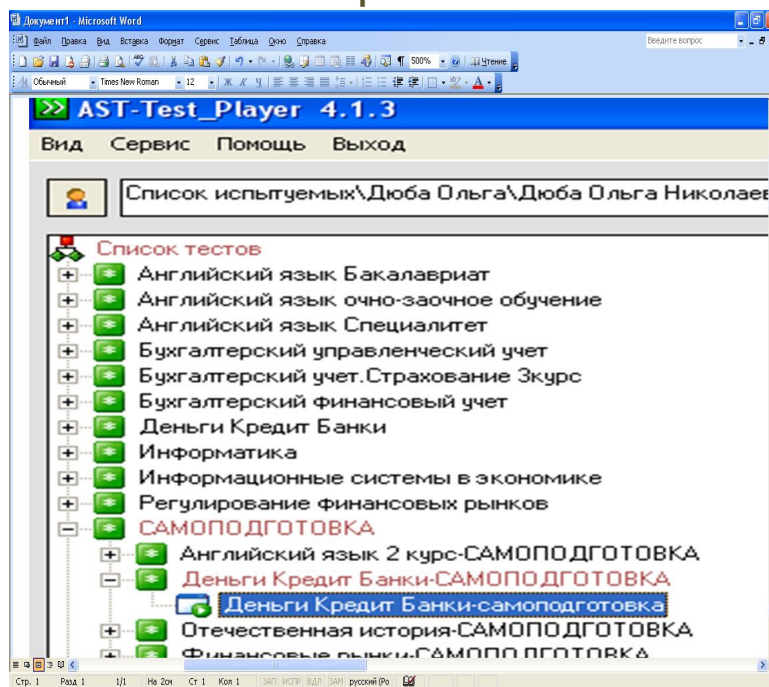



## Шаг 6.

- Выбрать из представленного списка дисциплину, БТЗ, тест и **нажать кнопку «Начать тестирование»**

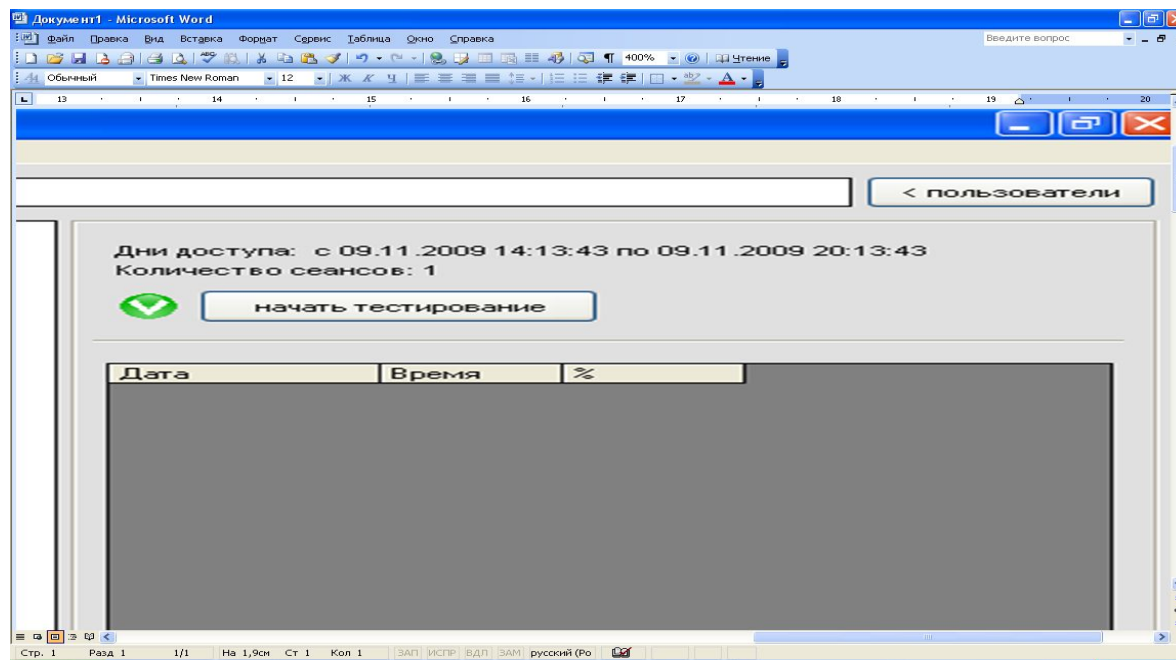





## Для преподавателей английского языка Шаг 3.

- Открыть папку «2009/2010 уч. год»

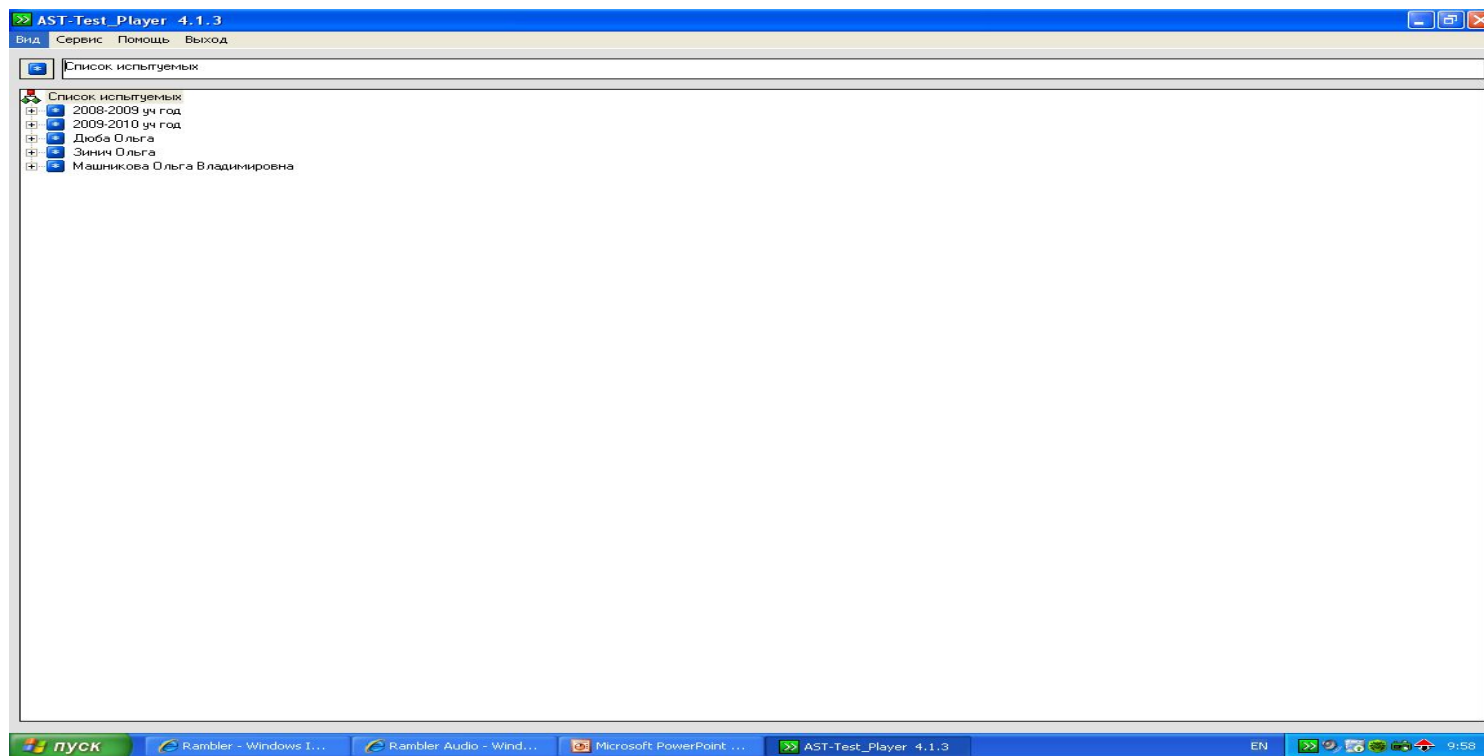





## Для преподавателей английского языка Шаг 3.

- Открыть папку «2009/2010 уч. год»

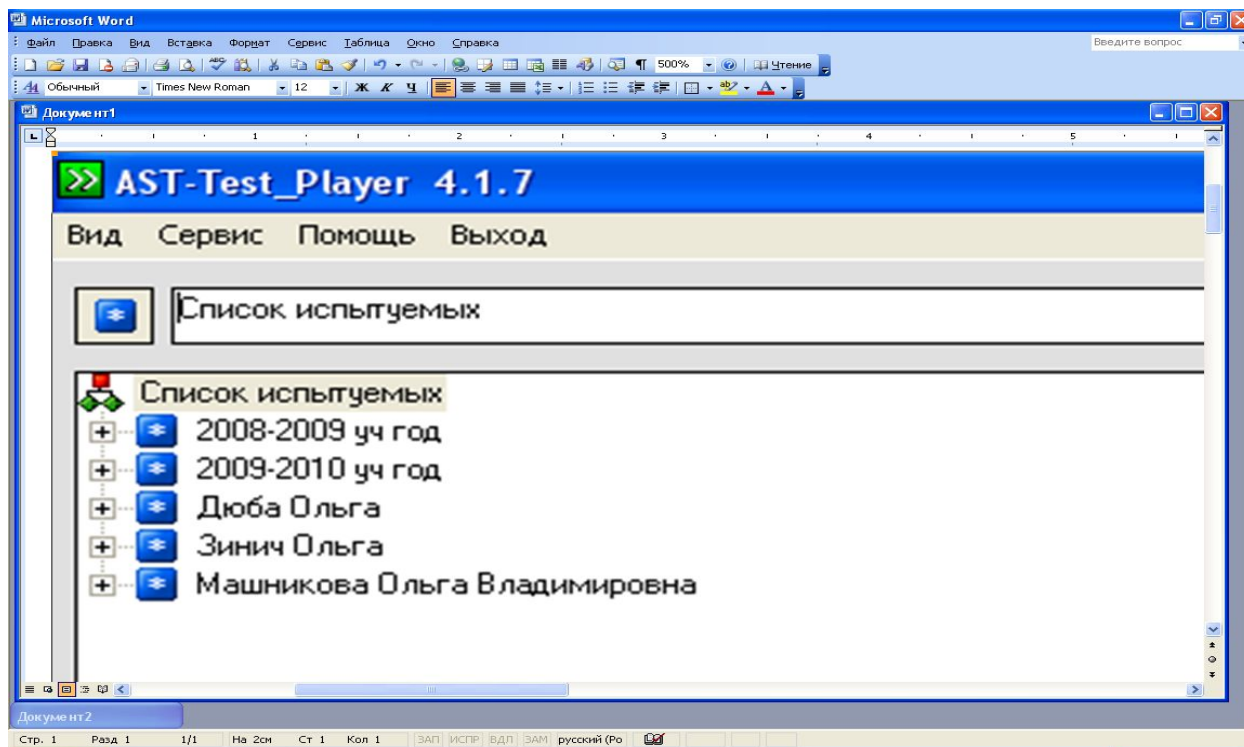



## Для преподавателей английского языка Шаг 4.

- Открыть папку «Английский язык»

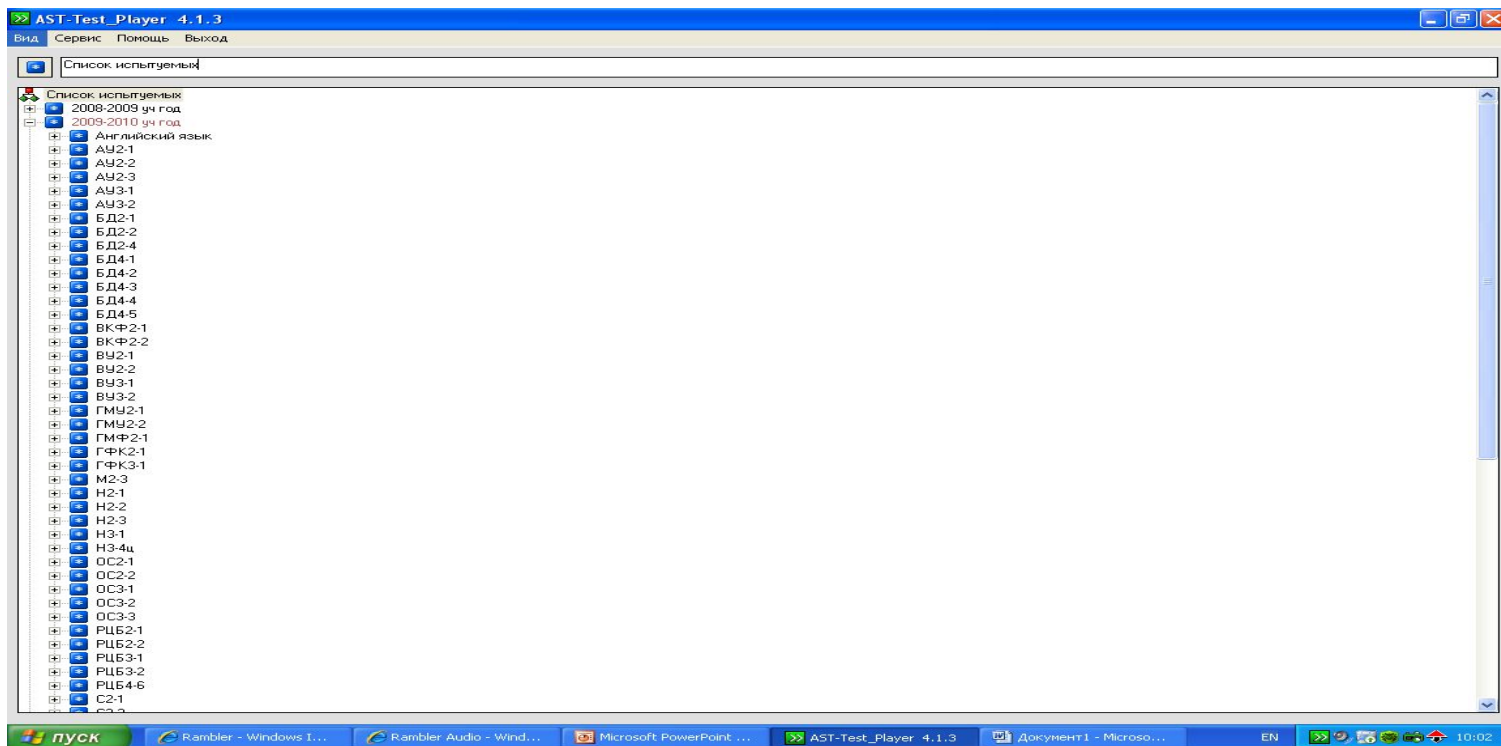



## Для преподавателей английского языка Шаг 4.

- Открыть папку «Английский язык»

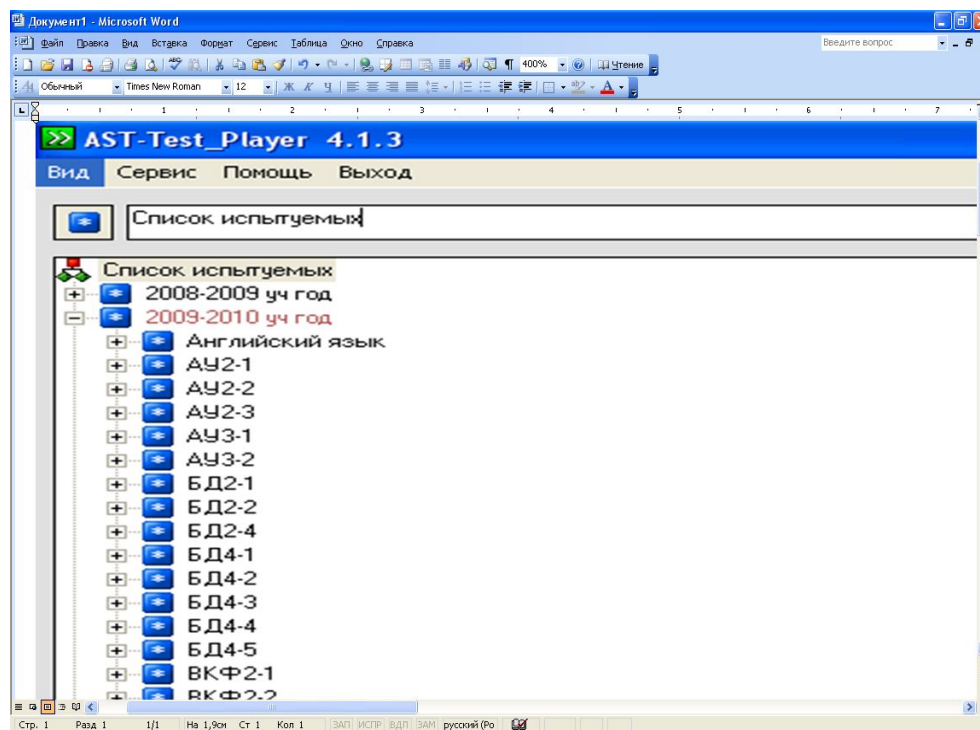



## Для преподавателей английского языка Шаг 5.

- Открыть папку с фамилией преподавателя

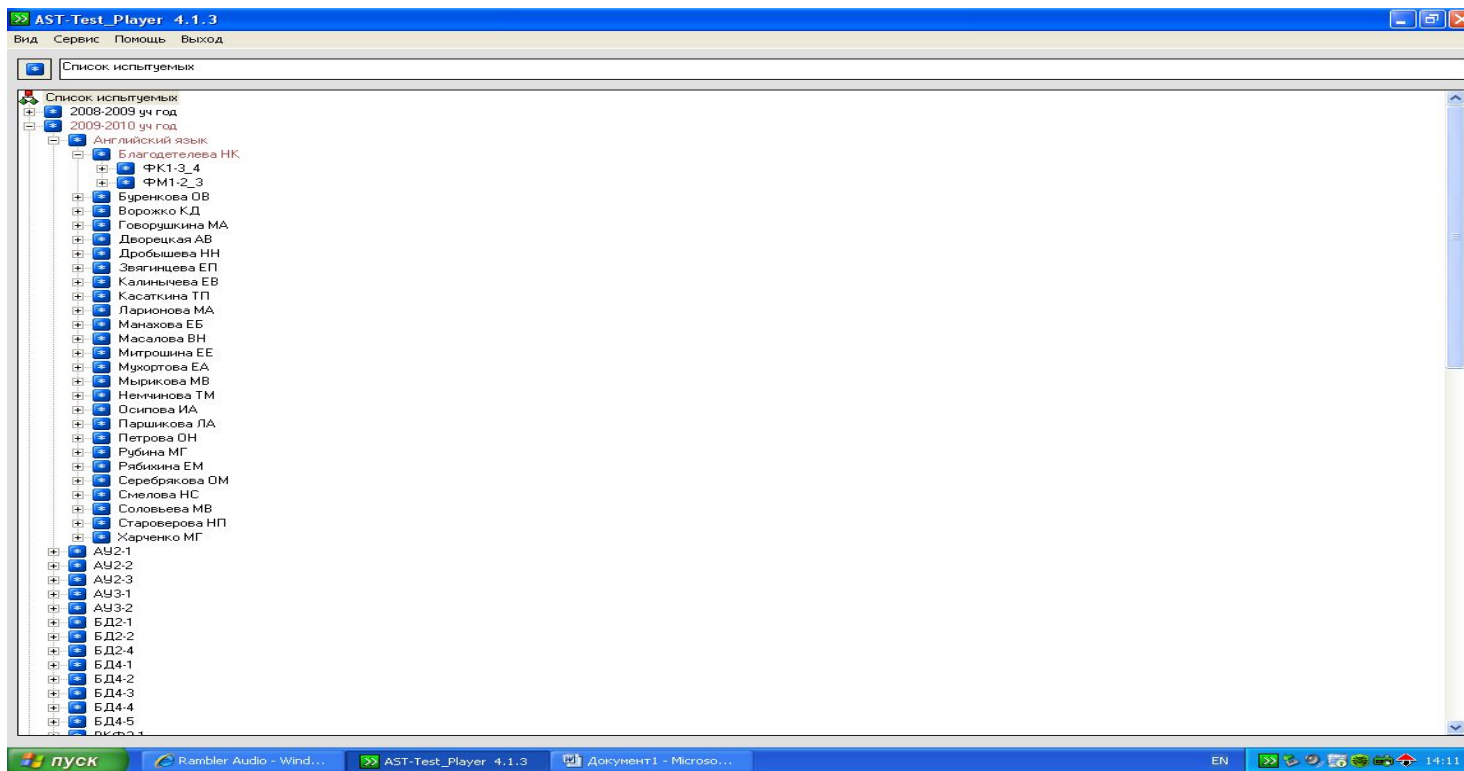



## Для преподавателей английского языка Шаг 5.

- Открыть папку с фамилией преподавателя

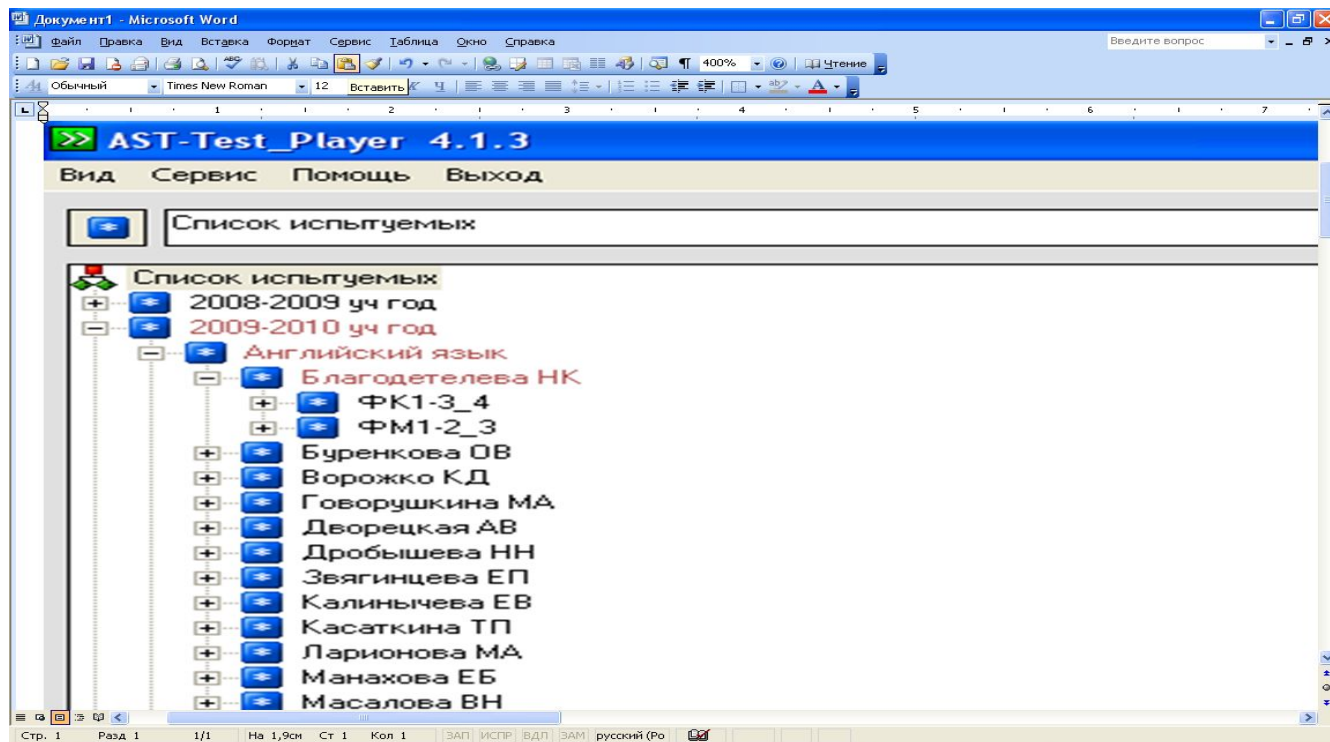





## Для преподавателей английского языка Шаги 6, 7.

- Открыть папку с номером группы студентов
- Студент находит себя по фамилии, имени, отчеству и дважды кликает по ним левой кнопкой мыши

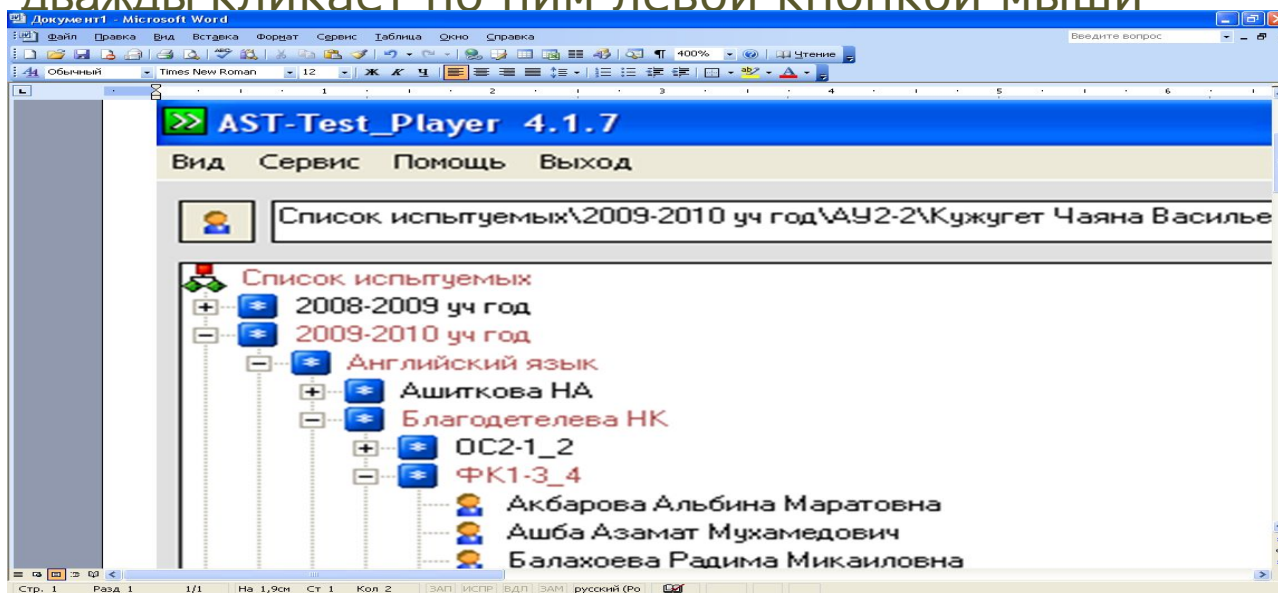





## Для преподавателей английского языка Шаг 8.

- **Выбрать из представленного списка дисциплину, БТЗ, тест и нажать кнопку «Начать тестирование»**

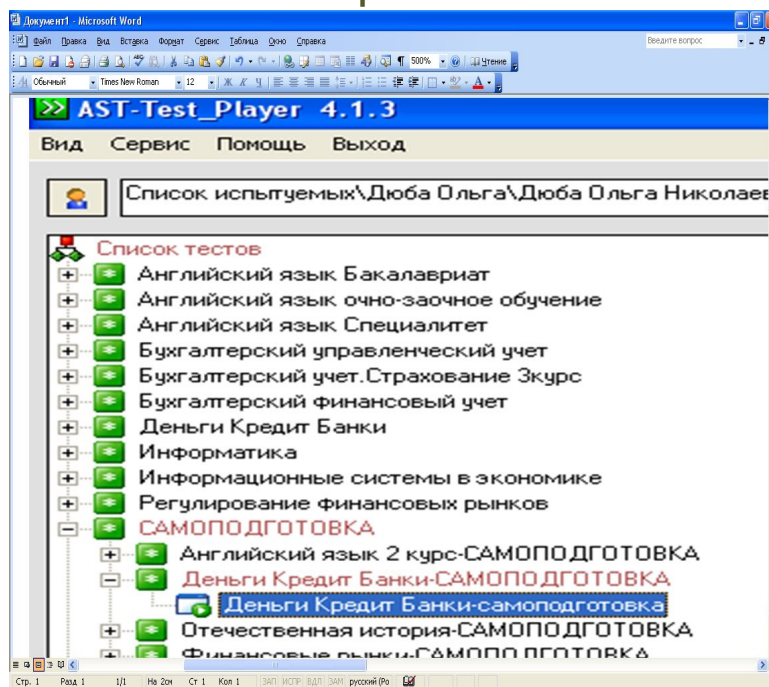



## Для преподавателей английского языка Шаг 9.

- Выбрать из представленного списка дисциплину, БТЗ, тест и **нажать кнопку «Начать тестирование»**

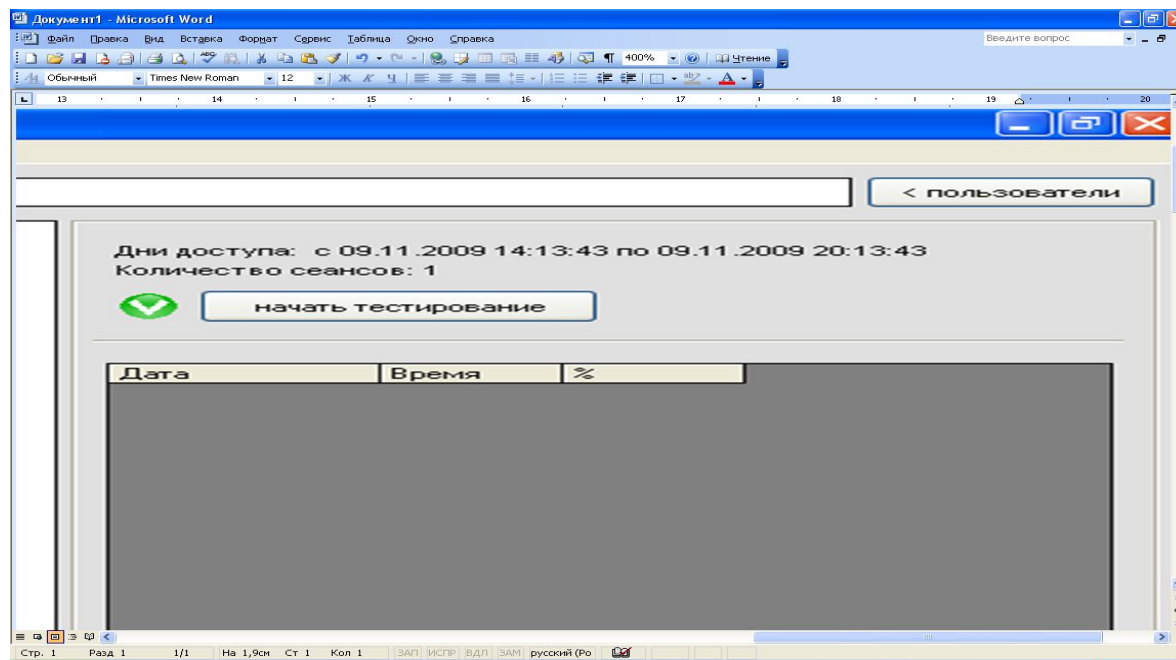



## Правила тестирования

Основные моменты, которые необходимо знать:

- на каждое задание студенту дается 1 минута (по дисциплинам математическим и Английский язык – 1,5 минуты);
- после нажатия клавиши «Готово» вернуться и исправить ответ невозможно;
- в случае, если не был дан ответ на задание и нажата клавиша «Пропустить» система в оставшееся время вернет это же задание, по истечении времени, оно засчитывается как задание с неверным ответом;
- результат ответа на каждое тестовое задание не отображается;
- по завершении сеанса тестирования на экране монитора результаты будут представлены в форме диаграммы.
- ведомость группы с результатами тестирования преподаватель может получить в



## Необходимые документы:

Для проведения тестирования необходимо:

- за 1 неделю подать заявку на проведение тестирования (форму «Заявки» можно заполнить в Отделе тестирования и обучающих технологий, либо скачать на [www.fa.ru](http://www.fa.ru) на странице УПИМОД\Отдел тестирования и обучающих технологий);
- передать заявку можно по эл. почте [testing-center@fa.ru](mailto:testing-center@fa.ru), по внутренней почте Финакадемии;
- в случае, если тестирование планируется провести по новой БТЗ, заявка подается за 2 недели;



## Необходимые документы:

- для проведения тестирования по иностранному языку к заявке необходимо приложить список группы с указанием номеров зачетных книжек студентов

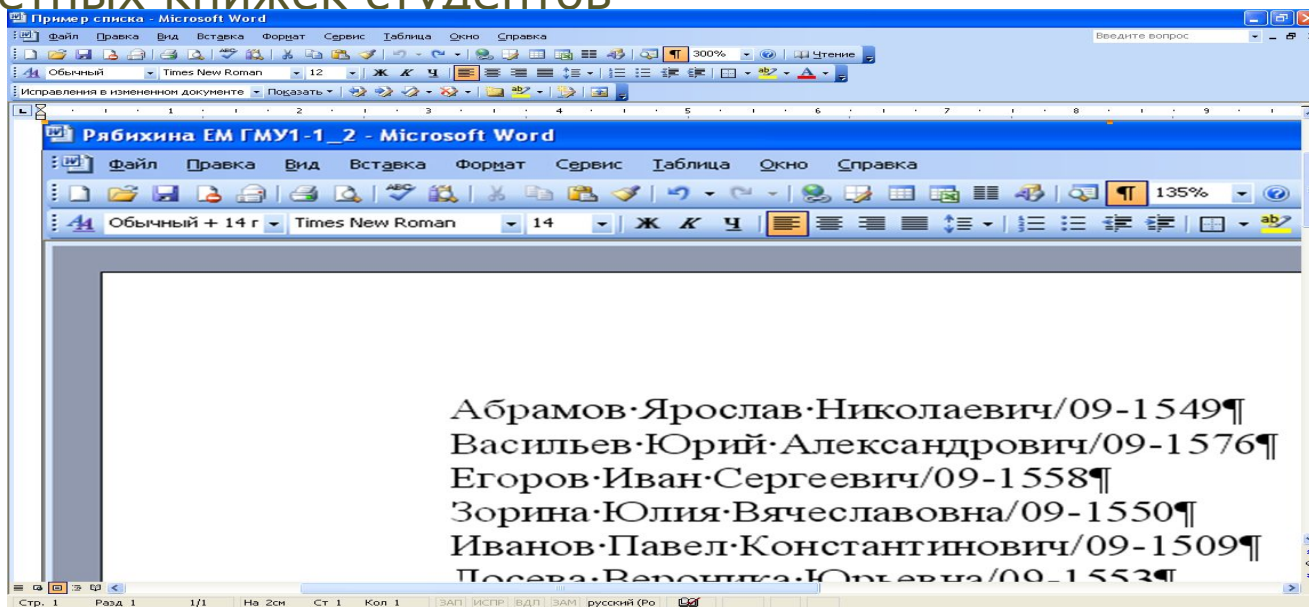



## Наши координаты

ул. Кибальчича, д.1, ком. 11С и 12С (3 этаж)

Тел./факс 8-499-270-46-32, местный 45-05

Общий e-mail: [testing-center@fa.ru](mailto:testing-center@fa.ru)

Машникова Ольга Владимировна – [omashnikova@fa.ru](mailto:omashnikova@fa.ru)

Дюба Ольга Николаевна – [odyuba@fa.ru](mailto:odyuba@fa.ru)

Зинич Ольга Юрьевна – [ozinich@fa.ru](mailto:ozinich@fa.ru)





**СПАСИБО ЗА ВНИМАНИЕ!**