CANCAH

«1С:Предприятие 8. Оперативная печать»

Содержание

1. Краткое описание.
2. Управление заказами на продукцию.
3. Управление складом.
4. Реализация товаров и услуг.
5. Управление отношениями с покупателями.
6. Технологические достоинства.

Краткое описание

Продукт « 1С:Предприятие 8. **Оперативная печать»** разработан на базе «1С:Предприятие 8. Управление торговлей» и является решением, охватывающим основные контуры управления и учета, которое позволяет организовать единую информационную систему для управления различными аспектами деятельности полиграфического предприятия.

Краткое описание

«1С:Предприятие 8. **Оперативная печать**» может использоваться в ряде подразделений полиграфических предприятий, включая:

- Дирекцию (генеральный директор, финансовый директор, коммерческий директор, директор по производству);
- Производственно-диспетчерский отдел;
- Отдел продаж;
- Отдел материально технического обеспечения (снабжения);
- Склады материалов и готовой продукции.

Управление заказами на продукцию

- В на
по енты
«
- **Во сти**
ли й в
ра сти
по
- Ис олит
ав **сти**
пр сса,
по терь
и азах
су ства
ма очих
ма

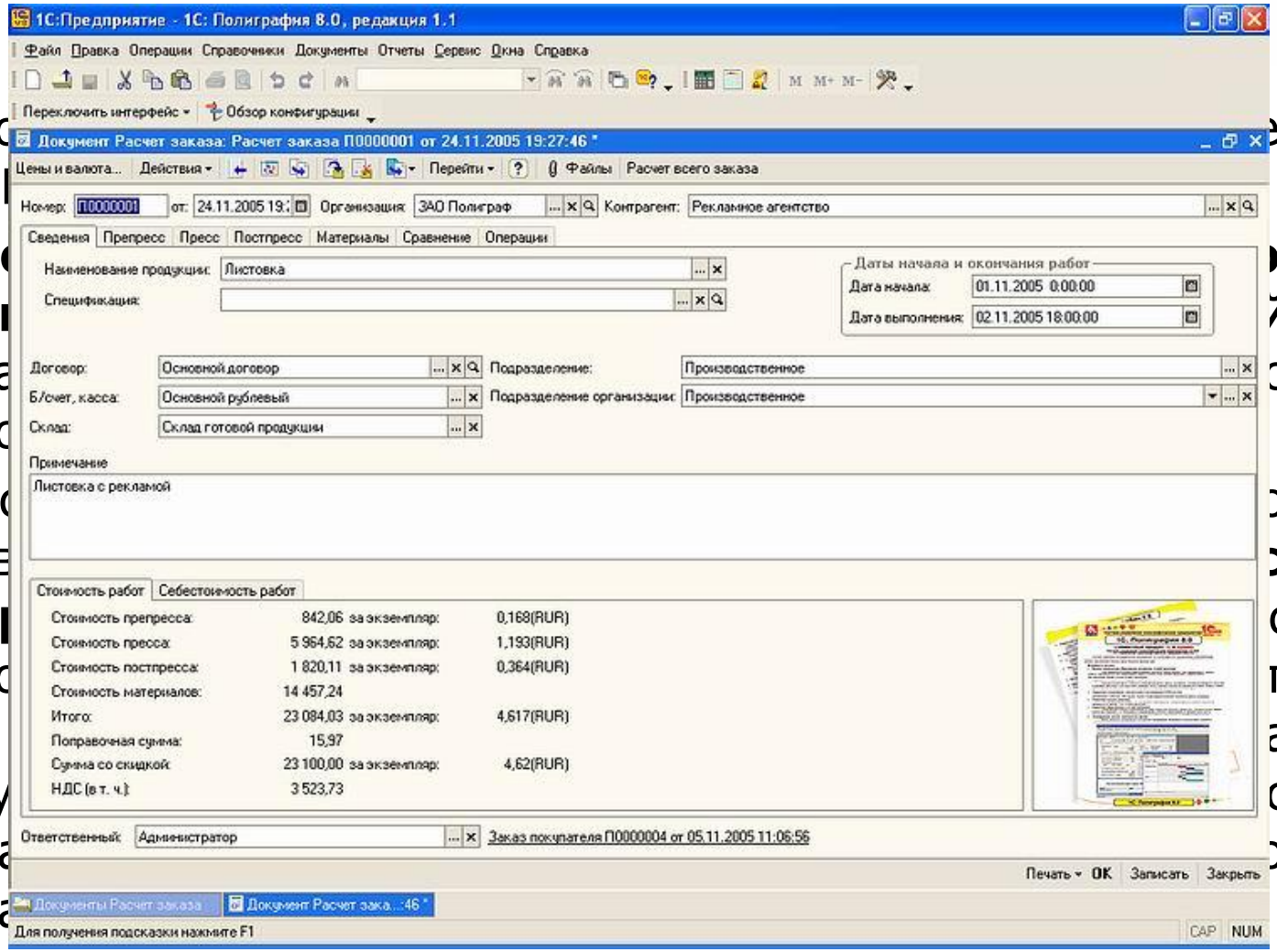

Управление заказами на продукцию

- Система нормирования технологических операций для ввода норм по приладке и техпотерям, стоимости и плановой себестоимости. Возможность нормирования производственных операций - допечатной подготовки, печати, после печатной обработки. Нормирование производится с использованием следующих возможных измерений – оборудование, формат, красочность, плотность, тираж и свободный параметр, задаваемый пользователем. Значения нормирования можно вводить как абсолютные, так и с использованием встроенного формульного редактора.

Управление заказами на продукцию

САПСАН

- **Формирование и расчет полиграфического заказа**, печать
- ...ования
- ...**ство**
- ...**итов**
- ...жей,
- ...**ения**
- ...по
- ...при
- ...ию.

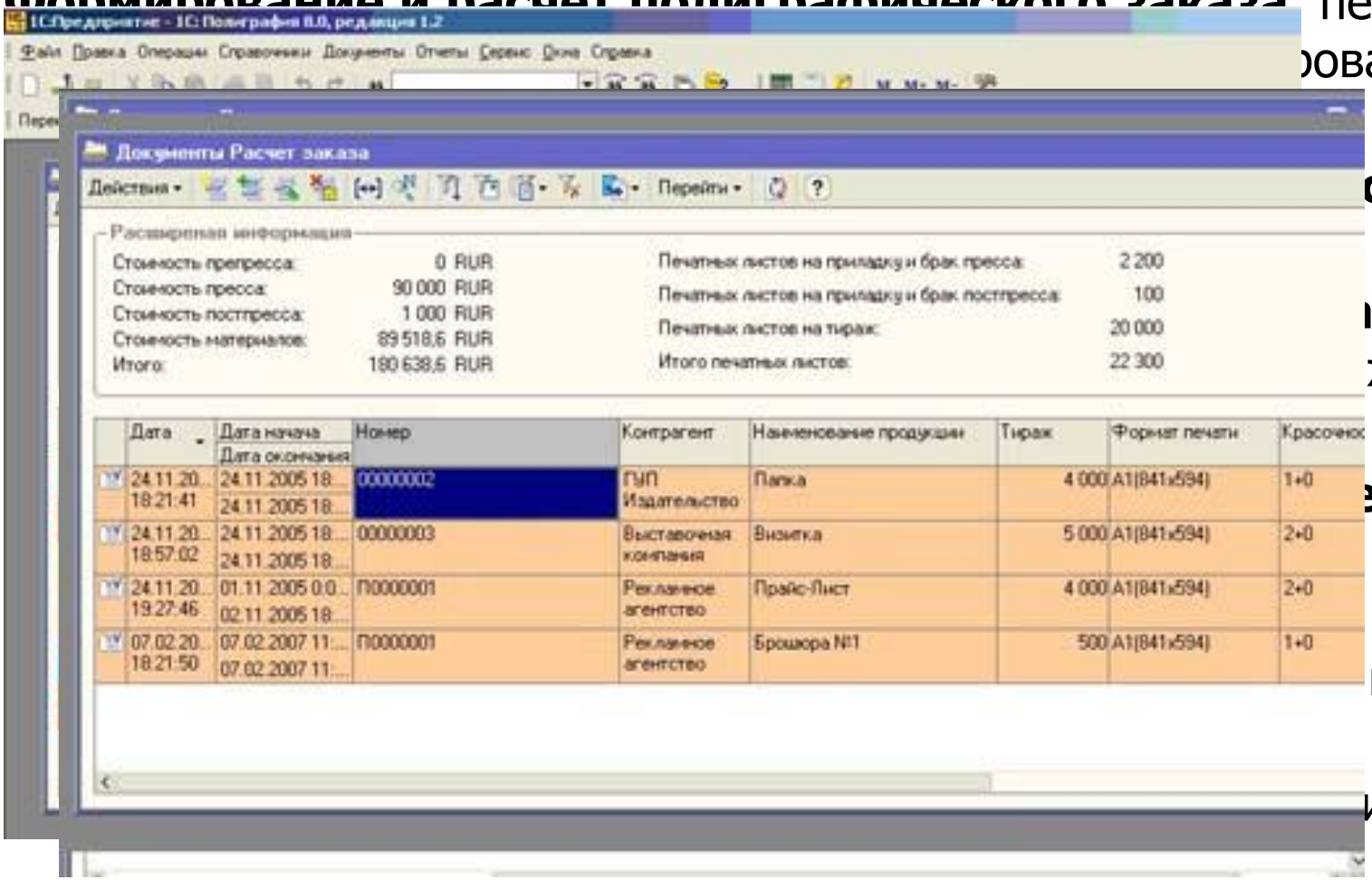

Диспетчеризация

После того, как был рассчитан заказ, начинается процесс его выполнения. Процесс выполнения имеет определенное количество этапов и для того, чтобы отслеживать на каком этапе выполнения находится данный заказ в системе 1С:Полиграфия 8.0 реализован механизм назначения статусов для всех заказов.

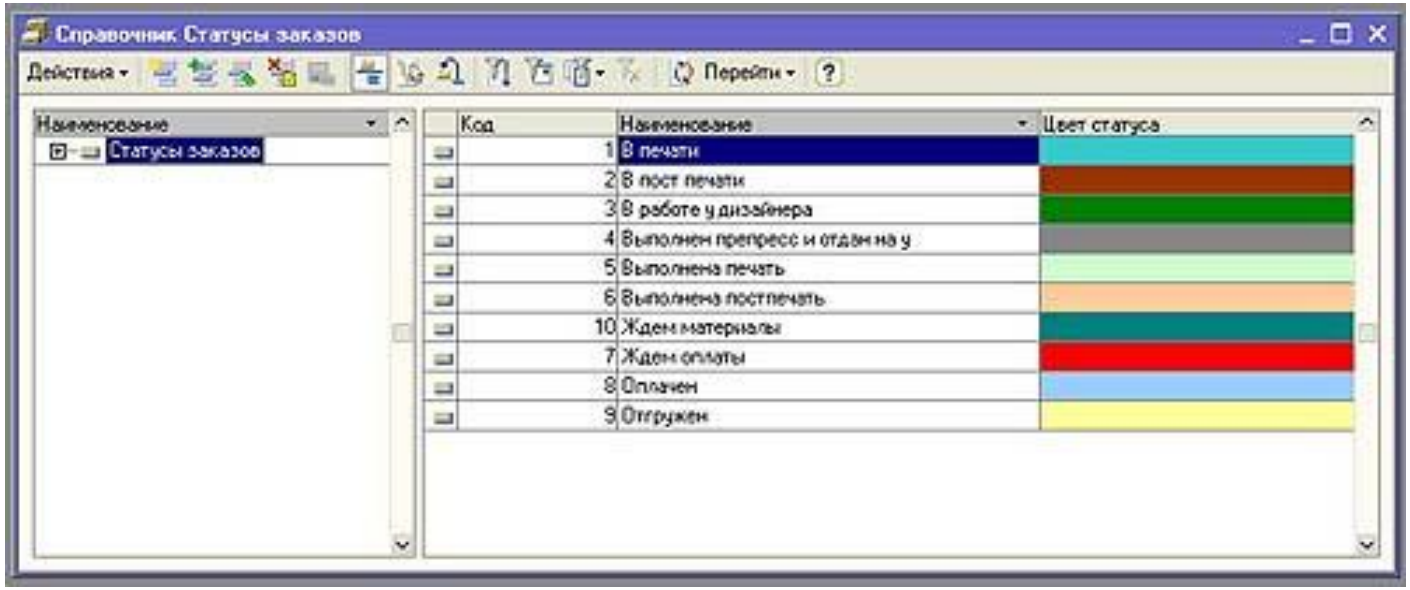

Управление складом

Подсистема позволяет:

- осуществлять **управление остатками материалов** в различных единицах измерения (листы, кг, роли и т.д.) на складах;
- **задавать произвольные характеристики партии** (формат, плотность, марка, производитель и т.д.) и вести партионный учет в разрезе складов;
- **передавать материалы в производство** по полиграфическому заказу с помощью документа «Требование-накладная»
- **комплектовать и разукомплектовывать ТМЦ**;
- **осуществлять функции ордерного учета** и резервирования ТМЦ.

Управление закупками

- оперативное **планирование закупок материалов;**
- **поддержка** различных **схем приема материалов** от поставщиков, в том числе прием на реализацию и получение давальческого сырья и материалов;
- **оформление неотфактурованных поставок** с использованием складских ордеров;
- **анализ потребностей склада** в готовой продукции и материалах;
- **планирование закупок с учетом прогнозируемого** уровня складских запасов и зарезервированных ТМЦ на складах;
- **подбор оптимальных поставщиков товара** по их надежности, истории поставок, критериям срочности исполнения заказов, предлагаемым условиям доставки, территориальному или прочим произвольным признакам и автоматическое формирование заказов для них;
- **составление графиков поставок** и графиков платежей.

Управление заказами поставщикам

САПСАН

Подсистема предназначена для планирования закупок и

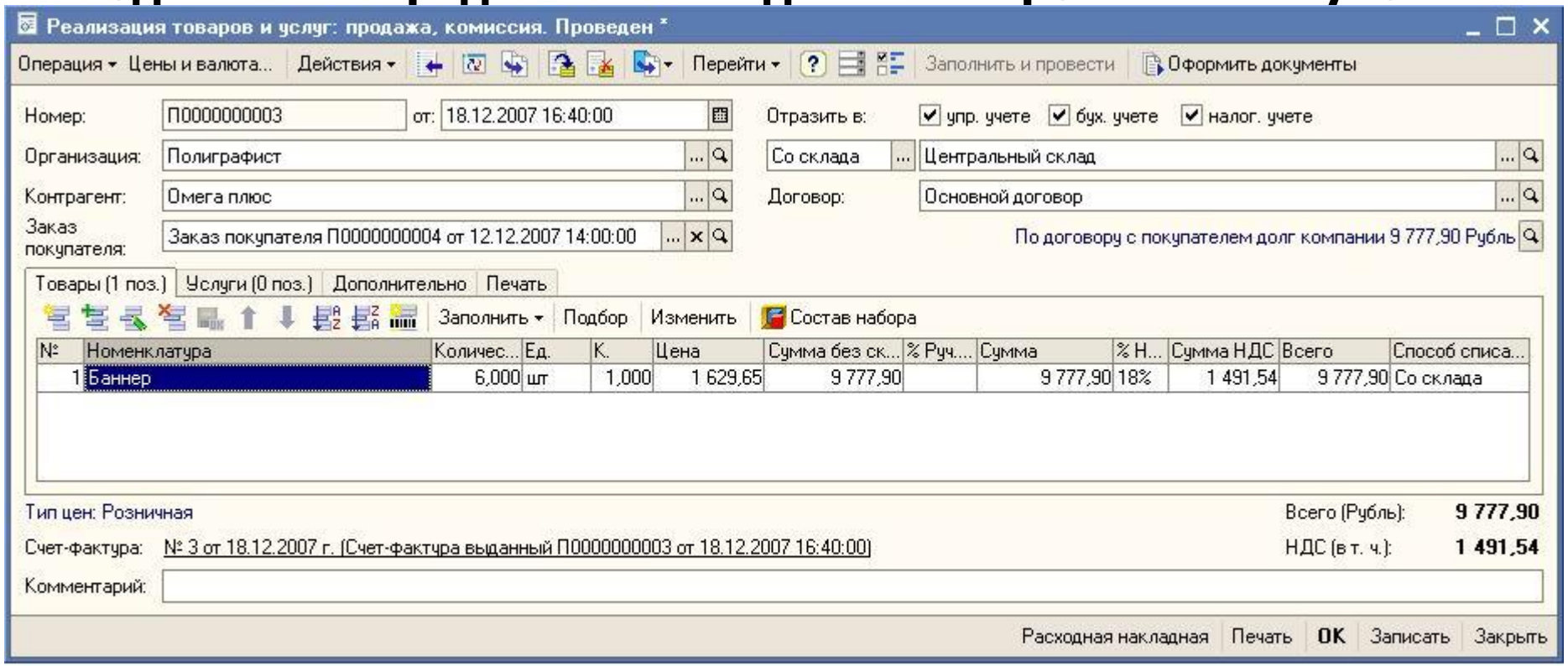

Реализация товаров и продукции

Отпуск продукции покупателю регистрируется в информационной базе с помощью документа «Реализация товаров и услуг».

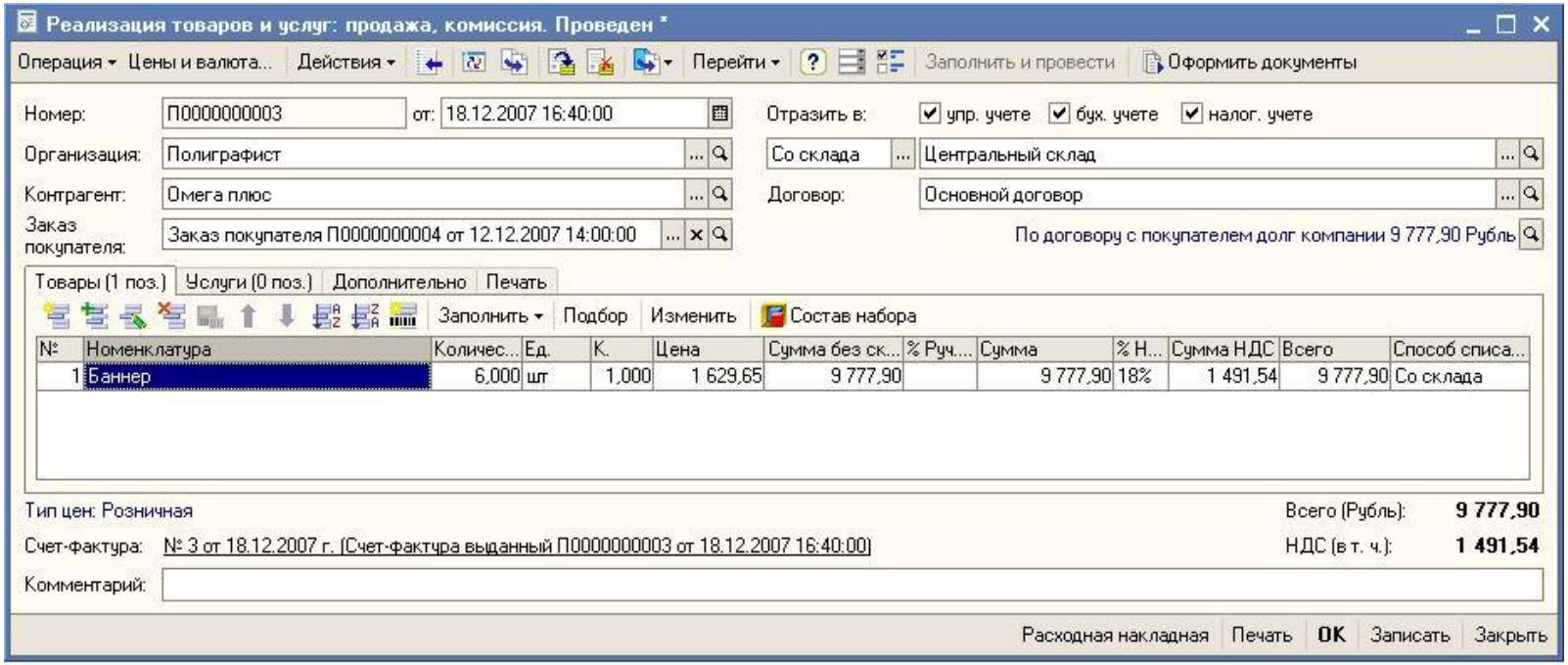

Реализация товаров и продукции

Отпуск продукции покупателю регистрируется в информационной базе с помощью документа «Реализация товаров и услуг».

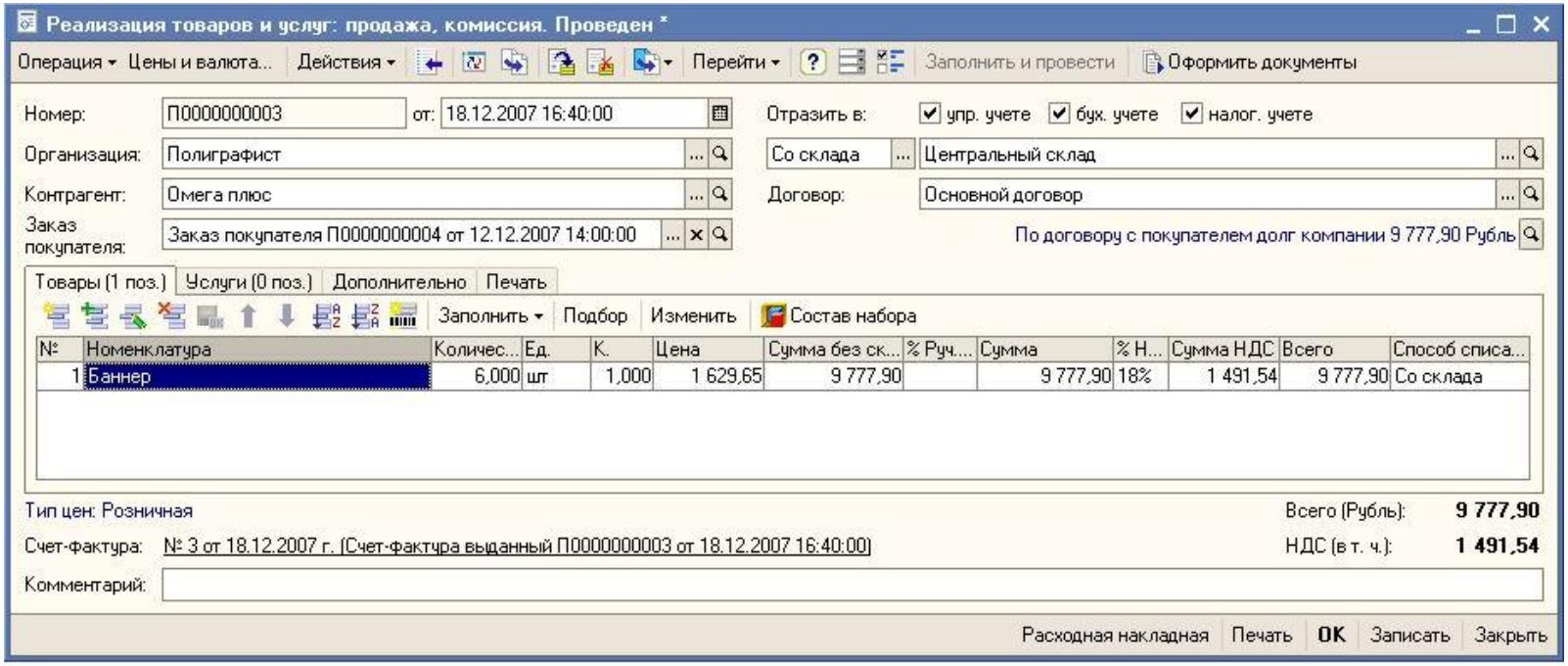

Реализация товаров и продукции

Сотрудникам, занимающимся продажами продукции, конфигурация предоставляет удобный инструмент — **«Рабочее место менеджера по продажам»**. Данный инструмент отображает информацию, необходимую менеджеру, в удобной и наглядной форме. Получив заявку от покупателя, менеджер может быстро проверить ее на выполнимость, уточнить детали, оформить заказ, выписать счет на оплату и документ **«Реализация товаров и услуг»**.

Реализация товаров и продукции

Инструмент **«Рабочее место менеджера по продажам»** позволяет:

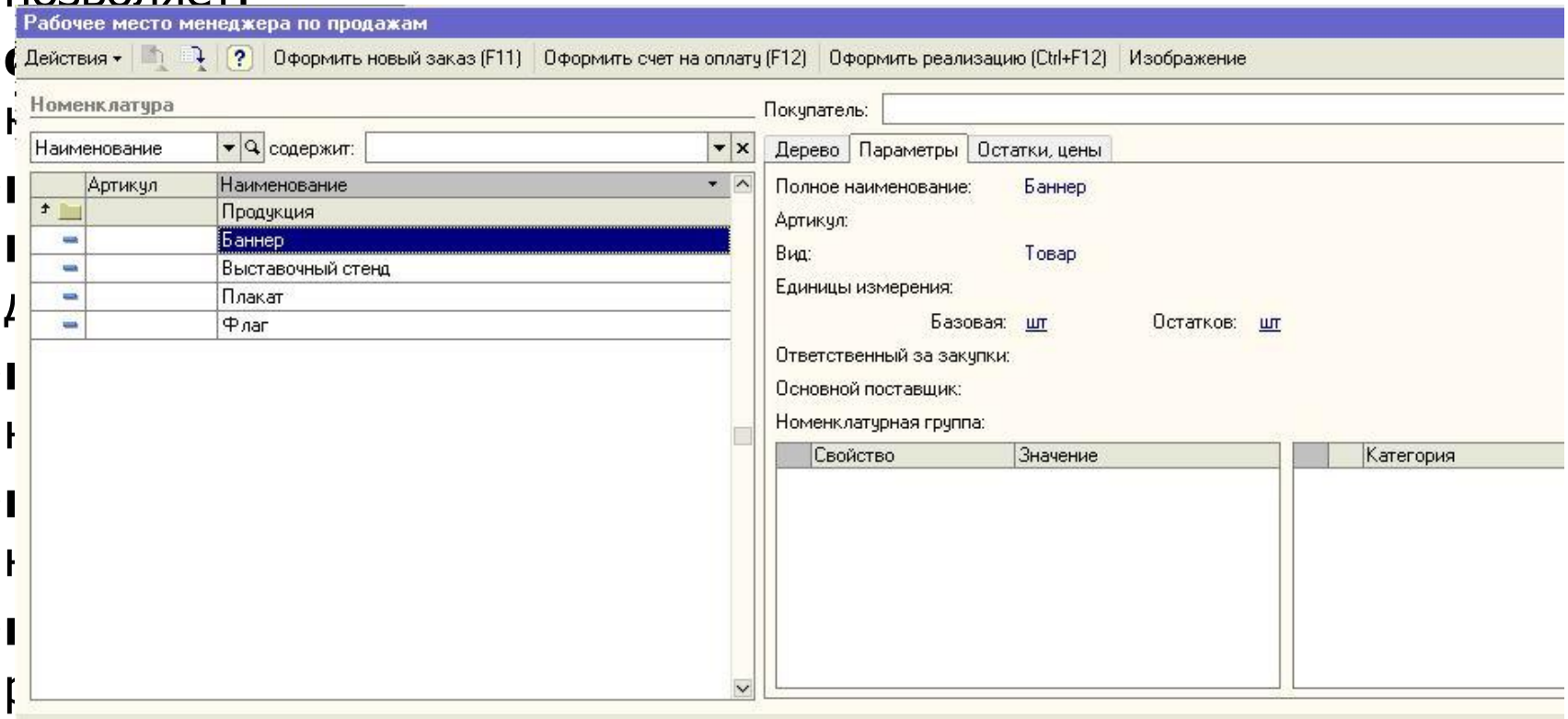

Анализ информации предприятия

Помимо универсальных отчетов в конфигурации реализован также набор отчетов, предназначенных для эффективного решения специализированных задач анализа информации, например, такие отчеты, как:

- **Продажи** полиграфической продукции.
- **Анализ заказов** на полиграфическую продукцию.
- **Анализ полиграфических заказов** и источников обращения покупателей.
- **Анализ затрат** при производстве заказов.
- **Отчет «Макеты».**
- **Отчет о выполнении заказов.**
- **Отчет о нормировании операций**.

«Рапорт руководителю»

- **Отчет «Рапорт руководителю» предназначен для регулярного информирования руко ущем с** водку в ности, п ме.
- М оляет с ожет о тавку р ел на п бочем к

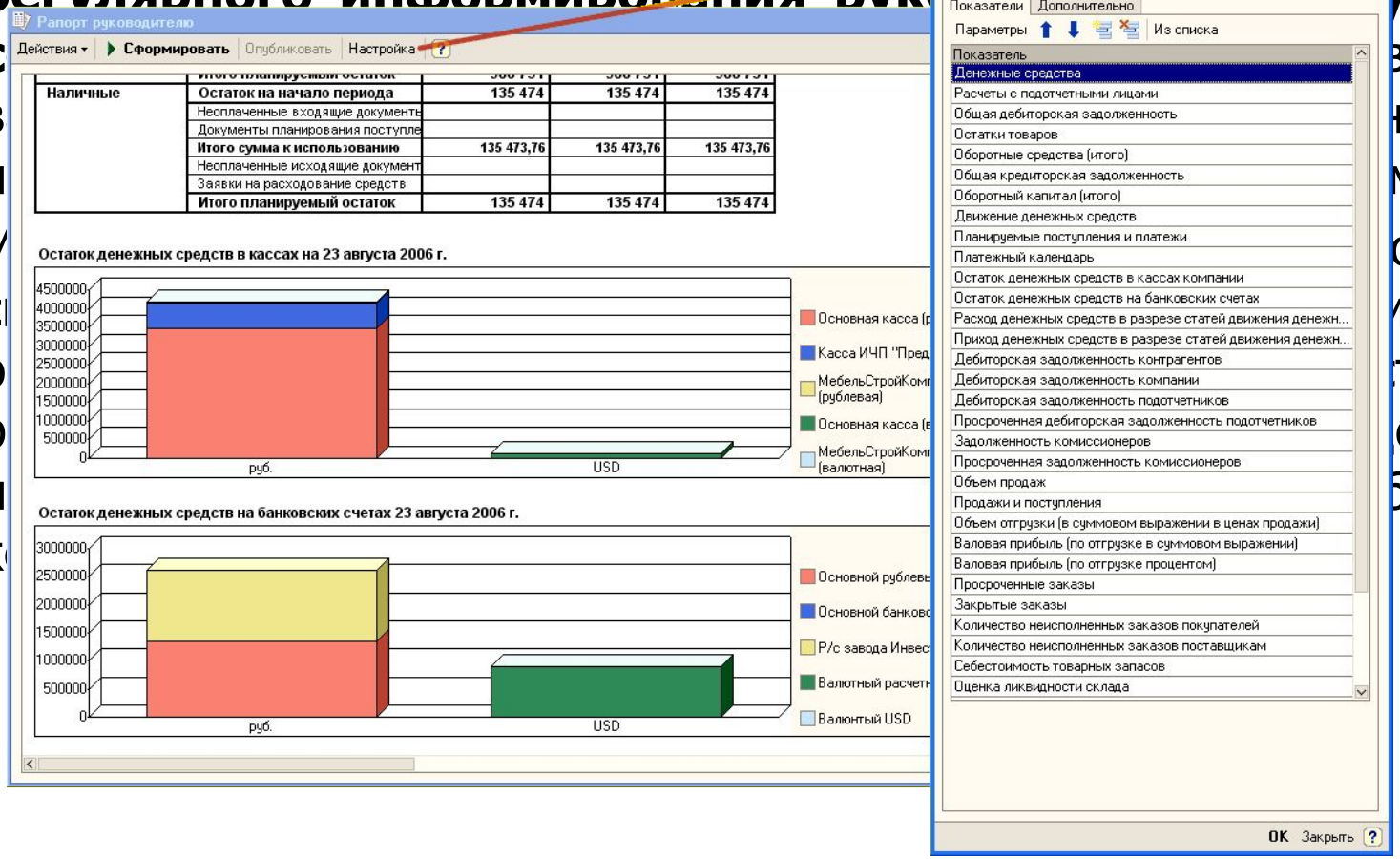

Нормы рентабельности

Норма прибыли.

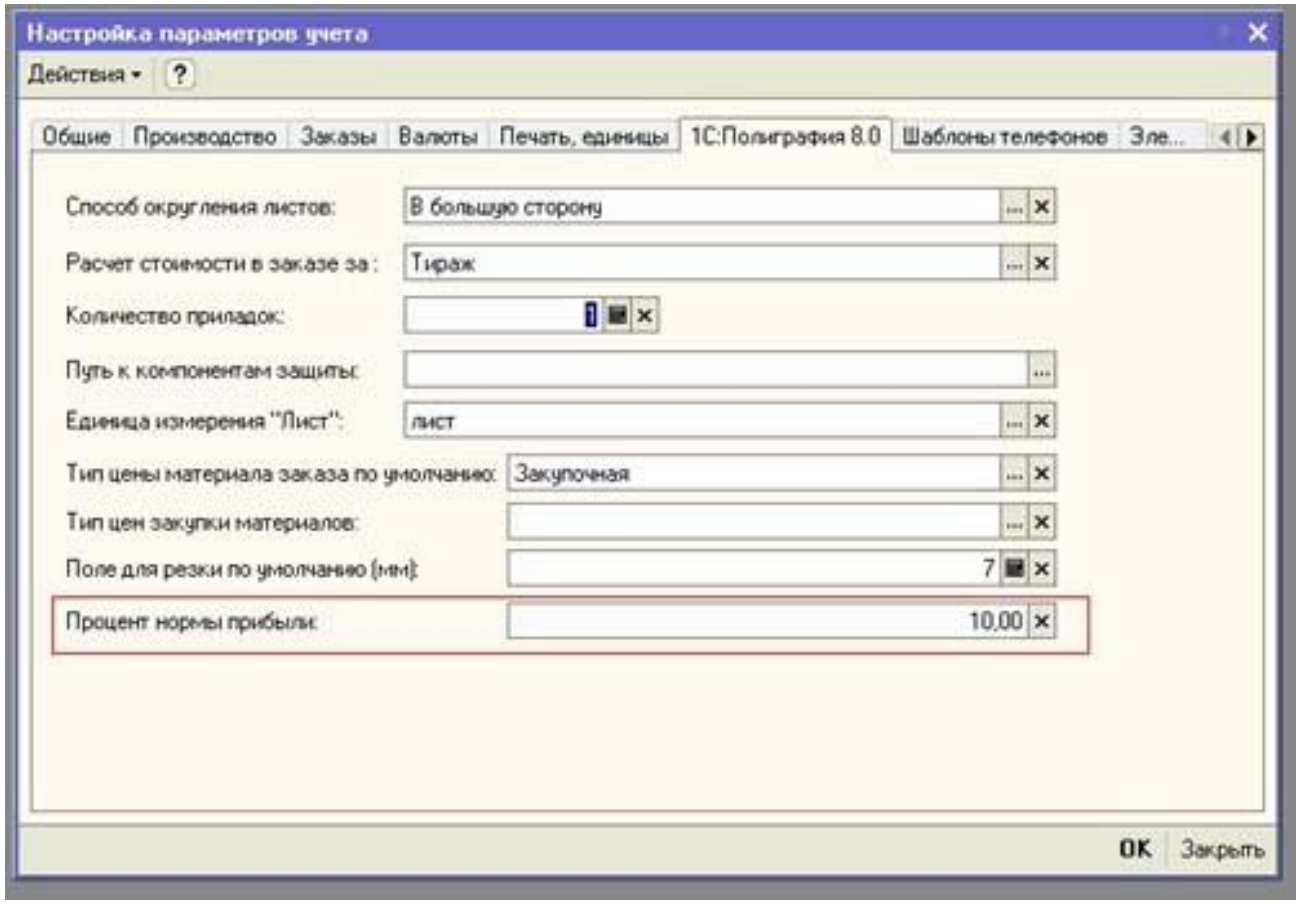

Нормы рентабельности

Расчет заказа.

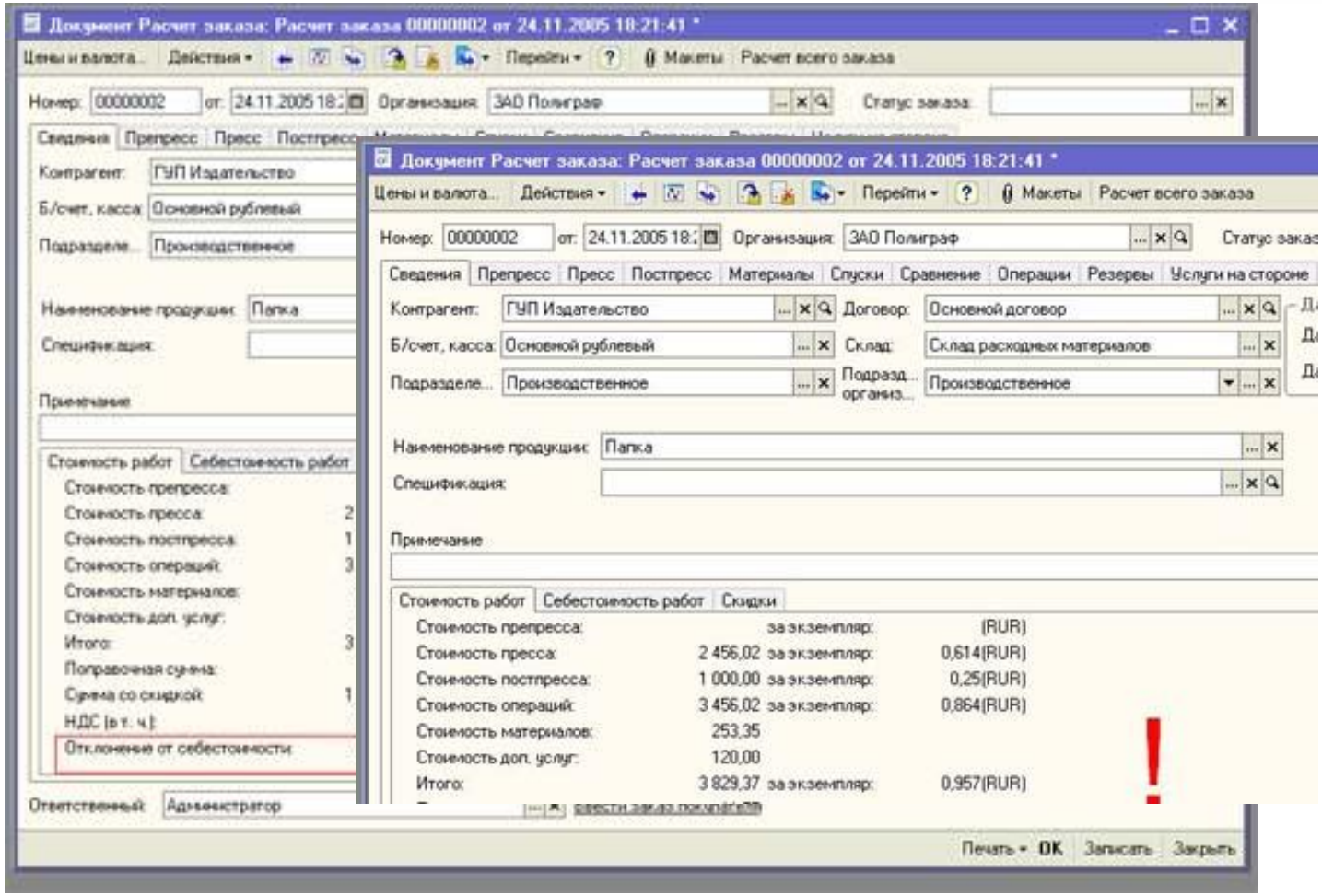

CRM

- Ведение различной контактной информации по пользователю.
- Календарь пользователя.
- Механизм напоминания о событиях. ABC-анализ.
- Анализ стадий взаимоотношений.
- Показатели работы менеджеров.

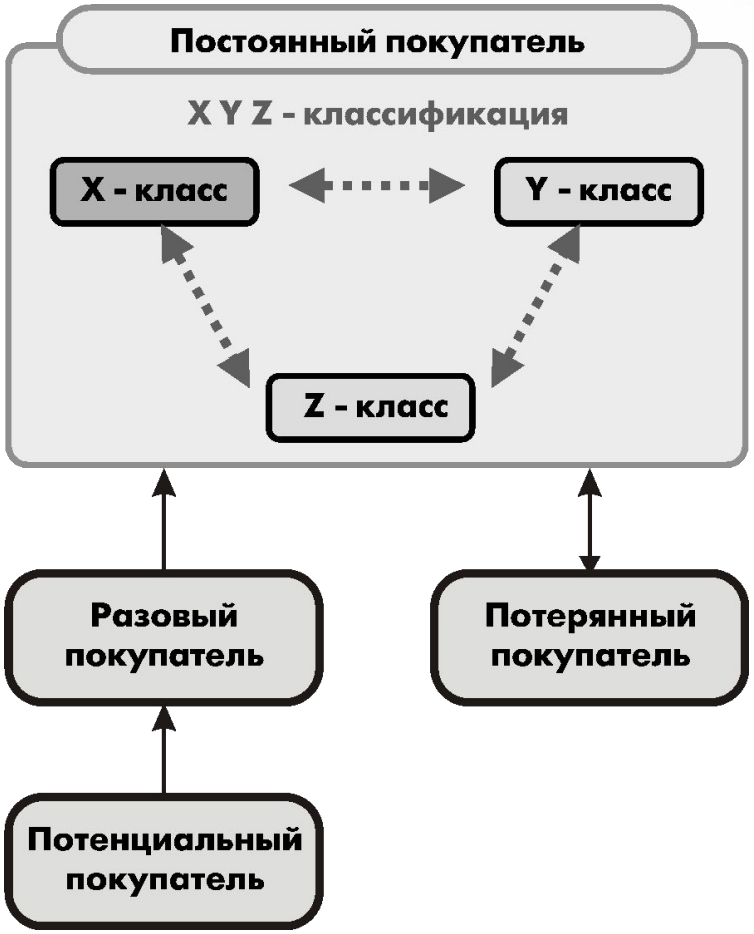

Интегрированные средства работы с электронной почтой

Отправка электронных писем:

- Возможность отправки электронных писем из документа «Событие».
- Выбор адреса получателя из данных контактной информации контрагентов и контактных лиц.

Регистрация электронных писем:

- Механизм регистрации входящих электронных писем
- Механизм поиска и идентификации отправителей.
- Механизм исключения повторного получения писем.
- Добавление контактной информации типа «Адрес электронной почты».
- Возможность изменения текста сообщений при регистрации.

Технологические достоинства

- Универсальный механизм обмена данными в формате XML. Он предназначен как для создания территориально распределенных систем на основе **«1С:Предприятия 8»,** так и для организации обмена данными с другими информационными системами.
- При этом в одном прикладном решении может быть создано несколько независимых схем обмена с различными системами. Поддерживается не только классическая структура распределенных систем (типа «звезда»), но и более сложные многоуровневые структуры типа «снежинка».

Технологические достоинства

Широкая интеграция практически с любыми внешними программами (например, технологическая подготовка производства, система «клиент-банк») и оборудованием (например, контрольно-измерительные приборы или складские терминалы сбора данных, принтеры и сканеры штрих кодов) на основе общепризнанных открытых стандартов и протоколов передачи данных, поддерживаемых платформой «1С:Предприятие 8.2»

Дополнительные возможности

- **Интеграция с другими системами**

Предоставляются **средства интеграции прикладного решения** практически с любыми внешними программами и оборудованием на основе общепризнанных открытых стандартов и протоколов передачи данных.

- **Права доступа**

Прикладное решение содержит **механизм настройки прав и ролей пользователей** для обеспечения доступа к данным в соответствии с их должностным обязанностям.

Прикладное решение обеспечивает надежное хранение данных, высокую производительность и скорость выполнения расчетов, масштабируемость информационной системы. Платформа прикладного решения содержит эффективные инструменты для решения различных задач внедрения, сопровождения и расширения информационной системы.

Спасибо за внимание!

Дополнительную информацию по отраслевым решениям можно получить на сайте

www.sapsantechnology.kz

или по e-mail: question@sapsantechnology.kz