



Единое информационное пространство в здравоохранении РФ



Российский союз промышленников и предпринимателей (РСПП) - общероссийская организация, представляющая интересы деловых кругов.

РСПП сегодня – это более 100 отраслевых и региональных объединений, представляющих ключевые сектора экономики: ТЭК, машиностроение, инвестиционно - банковскую сферу, а также оборонно-промышленный комплекс, строительство, химическое производство, легкую и пищевую промышленность, сферу услуг.



РСПП объединяет свыше 320 тысяч представителей промышленных, научных, финансовых и коммерческих организаций во всех регионах России. Предприятия, представленные в РСПП, производят в совокупности более 60% ВВП России.



РСПП видит свое предназначение в консолидации усилий промышленников и предпринимателей России, направленных на улучшение деловой среды, повышение статуса российского бизнеса в стране и в мире, поддержание баланса интересов общества, власти и бизнеса.

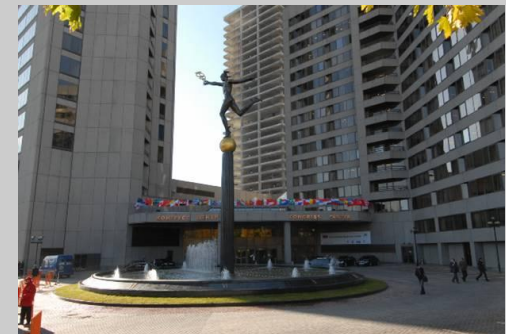

РусБИТех – научно-производственное объединение, осуществляющее лицензированную разработку, производство и внедрение (включая сопровождение) информационных и автоматизированных систем, систем поддержки принятия решений, комплексных тренажерных систем нового поколения, отечественных программных средств общего назначения и средств защиты информации.

Приоритетным направлением во всех видах деятельности является выполнение государственных заказов в интересах федеральных органов исполнительной власти. Применяя передовые технологии, компания гарантирует надежность поставляемых решений, предлагает гибкие и масштабируемые системы с дополнительными возможностями по их расширению и интеграции. Компания обеспечивает персональный подход к каждой задаче, высокий уровень сервисного обслуживания установленных систем, техническую поддержку в течение всего периода эксплуатации.



Главная цель:

обеспечение населения своевременной качественной высокотехнологичной
медицинской помощью

Основные задачи:

- упорядочить информационные ресурсы системы здравоохранения, по единым принципам и правилам формирования, формализации, хранения и распространения;
- обеспечить лечебно-диагностические консультации, мероприятия дистанционной диагностики, на качественно иной технологической основе единого информационного пространства с возможностью диалога между специалистами, включая анализ статической (рентгенограммы, ЭКГ) и динамической (видео- и аудио-фрагменты) информации о пациенте;
- защитить информационные ресурсы от несанкционированного доступа, изменения и хищения, предотвратить возможную утечку информации в соответствии с требованиями Федерального закона «О персональных данных».

Разработка
концепции

Развертывание
фрагмента ЕИП в
опытном районе
(5-7 субъектов РФ)



Создание для Минздравсоцразвития РФ автономного контура планирования и управления, с сохранением возможности обмена данными с ПФР

Обеспечение комплексной защиты персональных данных

Использование существующих систем телекоммуникаций и передачи данных (в том числе для Минобразования РФ)

Прозрачность финансирования и использования бюджетных средств

- технологии информационной поддержки решений, принимаемых в области управления и эксплуатации высокотехнологичных систем;
- технологии защиты информации и персональных данных;
- технологии единой информационно-моделирующей среды (ЕИМС):
 - технологии моделирования различных условий обстановки и ее развития;
 - технологии трехмерной визуализации условий обстановки и хода моделируемых процессов;
 - технологии информационного сопряжения и временной синхронизации разнородных информационных систем и комплексов на основе международных стандартов;
- технологии создания тренажерных систем и комплексов нового поколения;
- технологии создания ситуационно-аналитических центров на основе ЕИМС;
- технологии планирования и организации процессов подготовки специалистов, формирования учебно-методических материалов и организации проведения занятий;
- технологии сервисного обслуживания, диагностики технического состояния, ремонта и поддержания высокотехнологичных систем в готовности к применению.

Обеспечение работы в едином информационном пространстве медучреждений на всей территории России с обеспечением защиты персональных данных населения

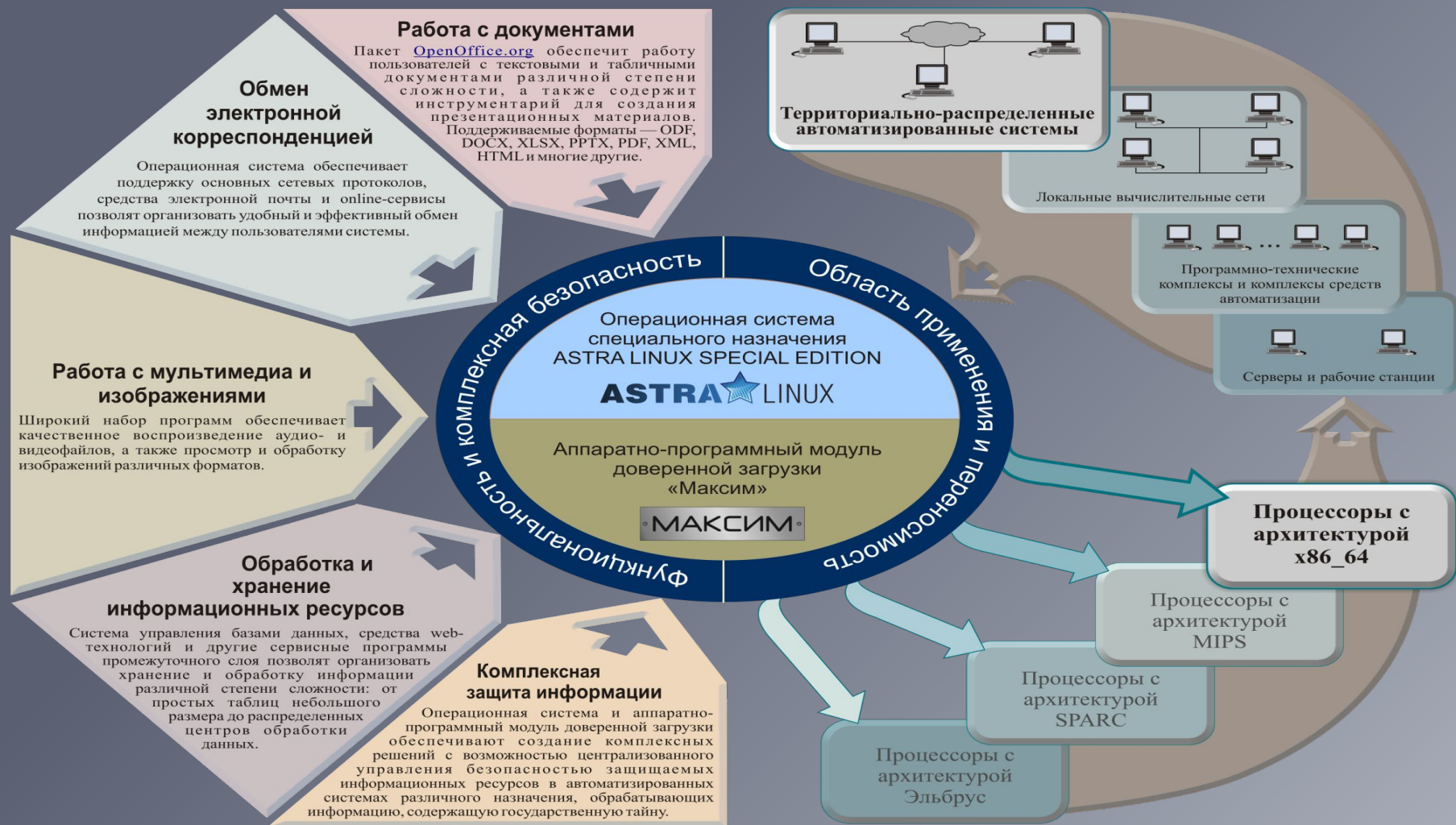

Единое информационное пространство



Областная
клиническая
боль



Межрайонный
клинический
центр



Центральная
районная
больница

Плановое лечение

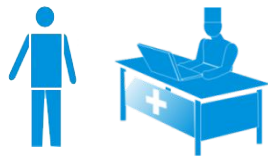

Повышение квалификации

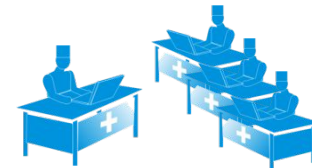

Программно-
аппаратный
комплекс

Экстренная
медицина

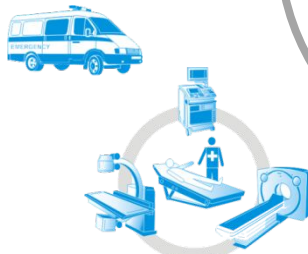

Лаборатория



Телемедицина

Единый цифровой архив
медицинских изображений



Аптека

Финансы



Статистика
и контроль

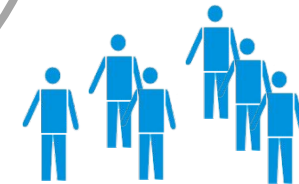

Электронная
карта пациента



Создание Центров компетенций на базе региональных и федеральных медицинских центров, обеспечивающих дистанционные консультации для медучреждений на всей территории России

Взаимодействие с МИАЦ в части сбора и обработки статистических данных

Повышение квалификации врачей региона

Обеспечение доступности высокотехнологической медицинской помощи населению



Подготовка высококвалифицированных кадров

Обеспечение экстренной медицинской помощи

РКНПК,
МНИОИ,
РОНЦ РАМН,
НИИ Туберкулеза,
РДКБ,
ЦИТО

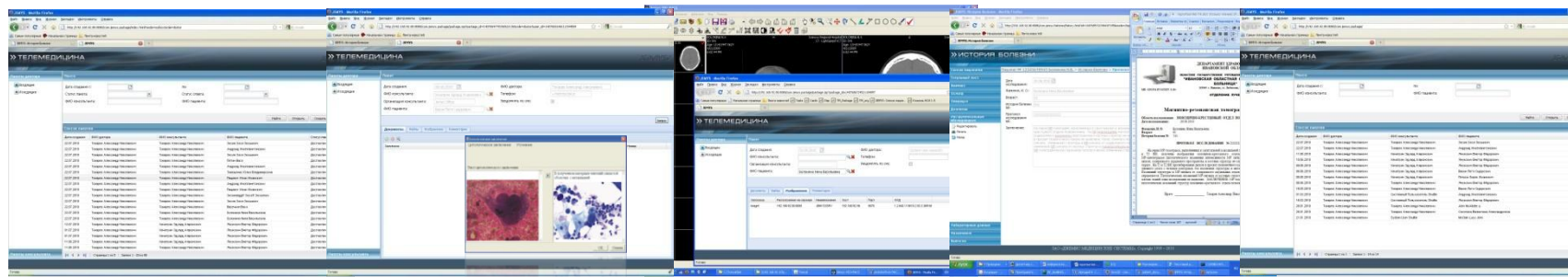

Сокращение времени и затрат на медицинское обслуживание

Повышение качества оказания медицинских услуг

Уменьшение количества ошибок, обуславливаемых человеческим фактором

Повышение уровня конфиденциальности, обеспечение защиты персональных данных



г. Москва, 109240,
Котельническая наб., д. 17
тел.: (495) 663-04-04
факс: 663-04-32
e-mail: rspp@rspp.ru

г. Тверь, 170022,
ул. Жигарева, д.50
тел.: (4822) 34-56-50
факс: (4822) 34-10-90
e-mail: mail@tv.rusbitech.ru



г. Москва, 117105,
Варшавское шоссе, д.26
тел.: (495) 775-00-04
факс: (495) 981-65-01
e-mail: mail@rusbitech.ru

г. Ярославль, 150006,
ул. Республиканская дом 3 корпус 1
тел.: (495) 775-00-04
факс: (495) 981-65-01
e-mail: mail@rusbitech.ru





Российский союз промышленников и предпринимателей

109240, г. Москва, Котельническая наб., д. 17

Телефон: (495) 663-04-04

Факс: 663-04-32

E-mail: rspp@rspp.ru

ОАО «НПО РусБИТех»

Россия, 117105, г. Москва, Варшавское шоссе, д.26.

Тел.: (495) 775 00 04, факс: (495) 981 65 01

www.rusbitech.ru;

e-mail: mail@rusbitech.ru