



FIS Decision Maker

**СИСТЕМА ПОДДЕРЖКИ
ПРОЦЕССА ВЫДАЧИ
КРЕДИТОВ**



FIS DM

FIS DM является автоматизированной системой, позволяющей производить весь комплекс проверок и скоринговых расчетов, для определения кредитоспособности потенциального заемщика

FIS DM агрегирует данные из различных источников и предоставляет всю необходимую информацию в едином окне

FIS DM позволяет:

- Создать единый центр по верификации и принятию решений по заявке
 - Создавать любое количество скоринговых стратегий, например для каждого продукта, региона, группы заемщиков и т.д. (без участия сотрудников ДИТ!)
 - Осуществлять поиск совпадений данных из кредитной заявки с внутренними или внешними БД. Осуществлять поиск по нечеткой логике.
 - Накапливать информацию о всех обращениях заемщиков к системе и результатах проверок.
 - Быстро и гибко настраивать пользовательские интерфейсы специалистов участвующих в верификации заявки на кредит (без участия сотрудников ДИТ!)
 - Производить любое распределение заявок между андеррайтерами, СЭБ и другими подразделениями банка.
-

FIS DM

Как единый центр по верификации и принятию решений по заявке

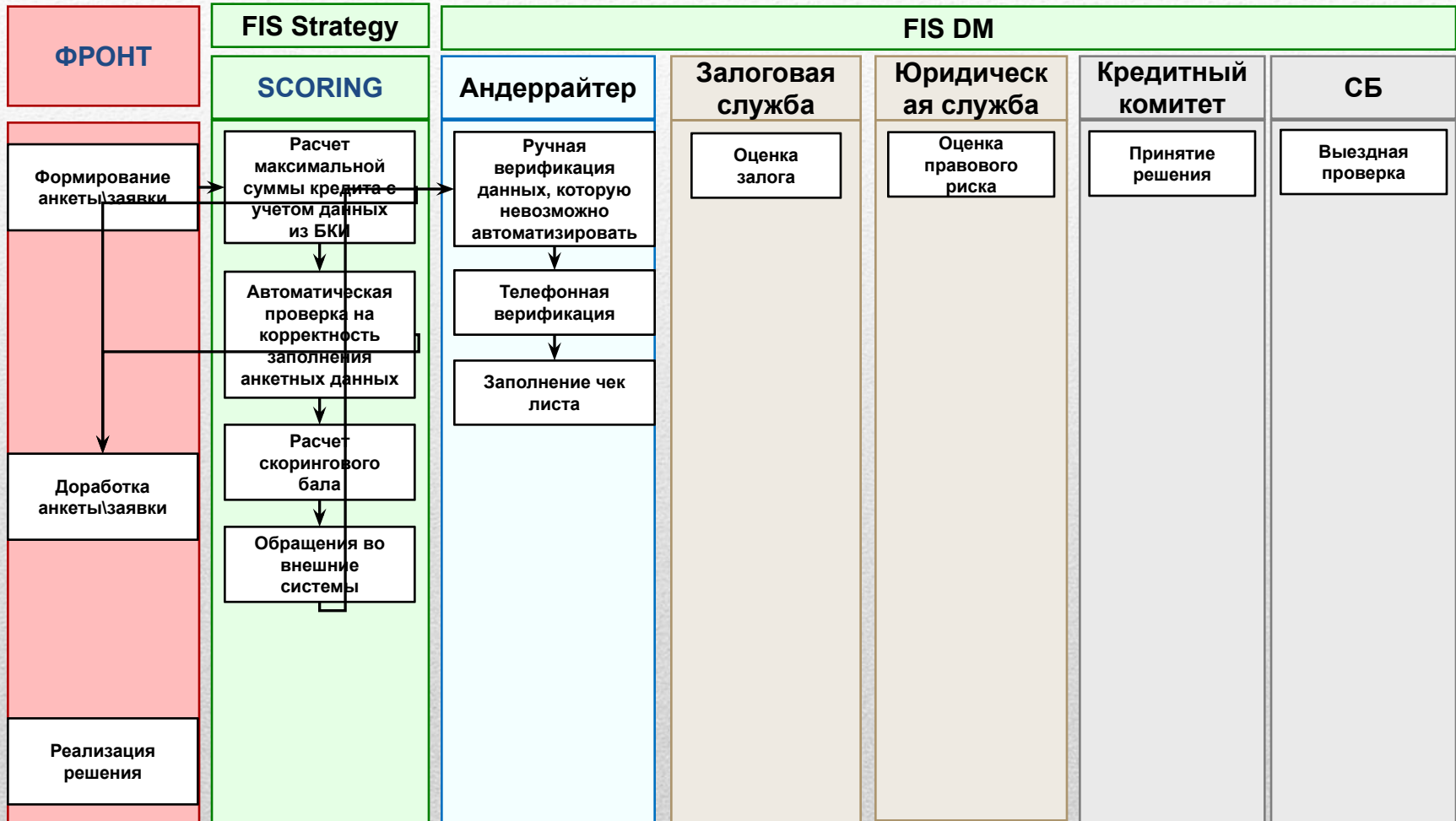

FIS Strategy

Скоринг

Имеется возможность создания любого количества скоринговых стратегий, например:

- Стратегия для каждого продукта, региона и т. Д.
- Расчет платежеспособности на основании анкетных данных с учетом данных из любого БКИ или РОССТАТ
- Расчет скорингового балла
- Настройка движения заявки в зависимости от различных параметров
- Формирование автоматических подсказок для специалистов

The screenshots illustrate the FIS Strategy application interface. The top screenshot shows the main strategy selection screen with a dropdown menu for 'Тип объекта' (Object Type) set to 'Физические лица' (Physical Persons). The middle screenshot shows a 'Список атрибутов' (List of attributes) dialog box with a table of attributes and checkboxes. The bottom screenshot shows a flowchart diagram for a strategy named 'стратегия_precollection'.

Список атрибутов:

Атрибут	Выходной
Кол-во дней до выхода	<input type="checkbox"/>
три дня до выхода на просрочку	<input checked="" type="checkbox"/>

стратегия_precollection

кол_знач(объект.телефоны_клиента[элемент тип_тел="личный сотовый"])=0 → нет мобильного
есть другие телефоны

кол_знач(объект.телефоны_клиента[элемент тип_тел="личный сотовый"])=0 → есть мобильный

Двойной щелчок по полю: Создание блока
Двойной щелчок по объекту: Редактирование
Скрюлкивание: Изменение масштаба

ctrl + A: Выделить все
ctrl + C: Копировать
ctrl + V: Вставить

ctrl + S: Сохранить
ctrl + Y: Шаг вперед
ctrl + Z: Шаг назад

Delete: Удалить выделенное
Alt+ows: Сдвинуть выделенного

Состояние схемы: Схема изменена

Найти: _____ Следующие Предыдущие Поставить все Убрать регистр

Готово

FIS DM

Автоматические проверки

В систему интегрированы проверки по основным данным идентифицирующим персону:

Проверка телефонов

Идентификатор и Утерянные документы: Адресно-телефонная база Клиенты Внешние системы

Кредит: Деньги На сумму: 443971,46р.
Срок: 24, Первоначальный взнос: 0,00р

Значение! В карточке найденной персоны в базе данных заявок отображены Решение и Пользователь, сохраненные в момент прохождения автоматизированной заявки.

Найдено 1 запись

Перенесите заголовок столбца сюда, чтобы сортировать

Имя	Дата рождения	Адрес	Кем выступает	Совл.	Почта
Афонина Ирина Васильевна	12.10.1970	Новосибирск ул. Б.Хиляничского дом 20 кв. 9	Заемщик	<input type="checkbox"/>	Домашний телефон ранее указывался как рабочий

Сравнение данных персоны из заявки с данными, найденными в базе

	Данные персоны из заявки	Найдено в справочнике
ФИО	Шилова Татьяна Анатольевна	Афонина Ирина Васильевна
Дата рождения	01.04.1983	12.10.1970
Паспортные данные	5004 № 262540	5004 № 014500
Адрес регистрации	г. Славгород ул. Микрорайон 3 дом 146	Новосибирск ул. Б.Хиляничского дом 20 кв. 9
Фактически проживает	г. Новосибирск ул. Блохера дом 36 кв. 48	Новосибирск ул. Б.Хиляничского дом 20 кв. 9
Адрес места работы	г. Новосибирск Б-р Строителей дом 100 корп. 1	г. Новосибирск Б-р Строителей дом 100 корп. 45
Место работы	Российские железные дороги дом. 454-65-80; раб. 123-43-22;	Российские железные дороги дом. 658-97-71; раб. 454-65-80;
Телефон		12
Точка (Канал продаж)	ДО "№2" Новосибирск	Сидоров М. И.
Оператор	Сидоров М. И.	
Фотография		
Дополнительно	Название дирекции: Новосибирская дирекция Кем выступает: Заем. Дата оформления: 23.06.2009 Тип кредита: Рассрочка для постоянных клиентов Сумма кредита: 443 971,46р. Срок: 24 Решение: Не принято Пользователь: Клюев Борис Васильевич Проверка НБКИ: Дата проверки: 24.06.2009 10:36:28 Результат проверки: Один непогашенный кредит, рассрочка до 30 дней Показать заявку полностью	Название дирекции: Новосибирская дирекция Кем выступает: Заем. Дата оформления: 22.06.2009 Тип кредита: Социальная программа кредитования Сумма кредита: 400 000,00р. Срок: 24 месяца Решение: Положительное Пользователь: Клюев Борис Васильевич Комментарий сотрудника СЭБ: 123 Проверка НБКИ: Дата проверки: 22.06.2009 12:41:24 Результат проверки: Один погашенный кредит, с рассрочками до 30 дней Показать заявку полностью

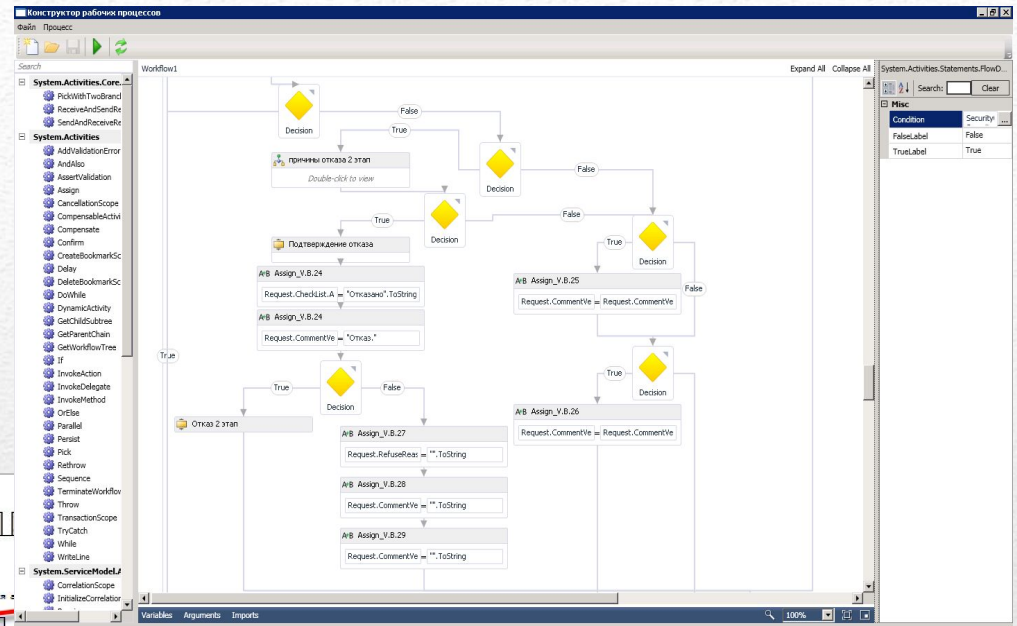

- Поиски по паспортным данным
- Поиски по ФИО
- Поиски по адресам и телефонам
- Поиски по фирме
- Поиски по фото
- Сложные проверки (Телефон, указанный как домашний, фигурирует в базе как рабочий, либо наоборот и др.)

FIS DM

Маршрутизация заявок.

Система позволяет производить абсолютно любое распределение заявок между специалистами системы, например:

- Более рискованные кредиты направлять на более квалифицированных специалистов
- Заявки с большой суммой кредита должны обязательно проходить через СБ
- Заявки с залогом должны обрабатываться с выездной проверкой
- Заявки с низким скоринговым балом возможно будет рассмотреть только кредитному комитету

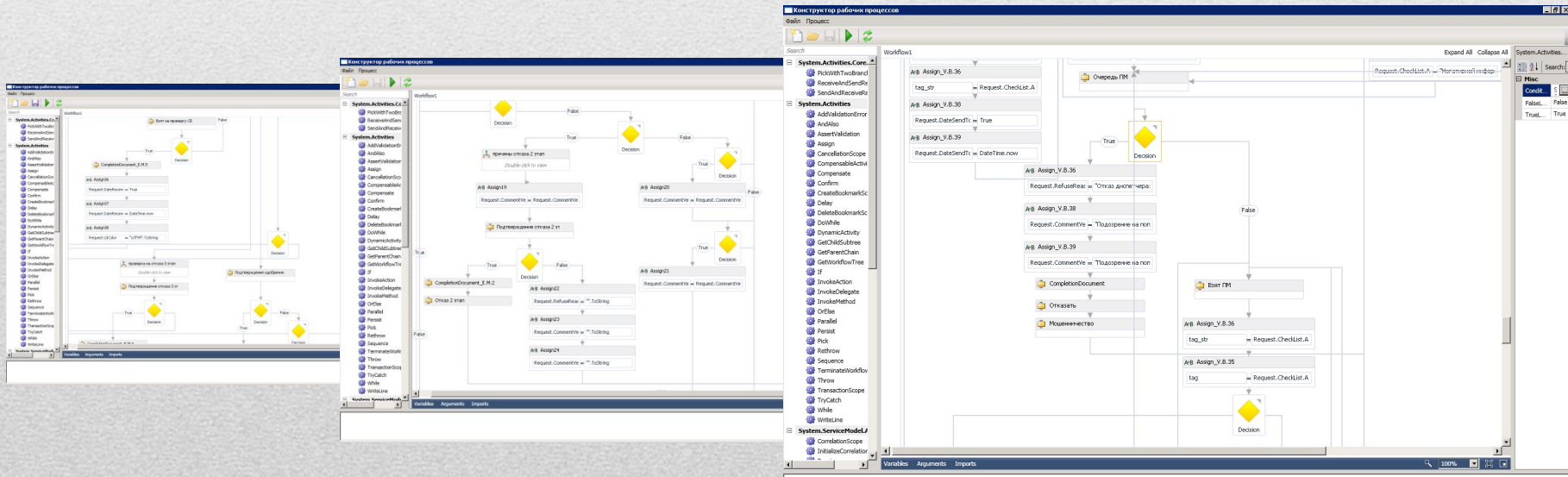

FIS DM

Настраиваемый пользовательский интерфейс

Система предоставляет возможность для каждой роли, продукта, состояния выводить свое уникальное отображение информации

Для андеррайтера – вывод подсказок, что нужно проверять в разрезе продукта

- Сканированная копия паспорта прикреплена, позволяет идентифицировать заемщика
- Фотография качественная и позволяет идентифицировать Заемщика
- Сканированная копия 2-го документа прикреплена и качественная

Для СБ – создание чек листа

Проверка осуществлялась (да/нет)	<input type="radio"/> да <input type="radio"/> нет
Выездная проверка на место жительства	
Осуществлялся выезд на место жительства	<input type="radio"/> да <input type="radio"/> нет
Адрес по которому осуществлялся выезд	
Контактное лицо по месту выезда. Его ФИО и кем приходится	

Кредитный комитет – единое окно для просмотра заключения всех служб

Документы, удостоверяющие личность

Заключение андеррайтера	Паспорт:	Второй документ:	СВИДЕТЕЛЬСТВО О ВНЕСЕНИИ В ЕГРП
Заключение СБ	Серия: [REDACTED]	Серия: [REDACTED]	[REDACTED]
Заключение КЮД	Номер: [REDACTED] Кем выдан: [REDACTED]	Номер: [REDACTED] Кем выдан: Инспекция Федеральной налоговой службы по [REDACTED]	
	Где выдан: [REDACTED] Код подразд.: [REDACTED] Дата выдачи: [REDACTED]	Пенсионное удостоверение:	Серия: - Номер: - Наименование ПФР: - Дата выдачи: -
	ИНН: [REDACTED]		

Контактная информация:

Дата приема заявки: 14.02.2011			
Домашний телефон	Родственников	Контактное лицо: Тетя	Номер: [REDACTED] Звонить с [REDACTED]
Рабочий телефон	Рабочий	[REDACTED]	Звонить с [REDACTED]
Дополнительный тел. №1		Коллега [REDACTED]	Звонить с [REDACTED]
Дополнительный тел. №2		-	Звонить с до
Дополнительный тел. №3		-	Звонить с до
Мобильный:		[REDACTED]	Звонить с [REDACTED]
Комментарий к предоставленным телефонам: Клиент является ИП, в качестве рабочего телефона использует мобильный			

Достигнутые результаты

A light gray outline map of Russia is centered on the page. The map shows the country's borders, including the Far East, Siberia, and the European part of Russia.

**Бизнес-результаты наших клиентов –
более 5 000 автоматизированных рабочих мест
более 10 000 000 выданных кредитов
на всей территории РФ**

**Мы не сделаем Ваш бизнес проще.
Мы сделаем его более эффективным.**
