

# БУХГАЛТЕРСКИЙ КОМПЛЕКС

## "РААМАТУРИДАМИНЕ 5.0"

Raamatupidamine 5.0 – универсальный программный комплекс массового назначения для автоматизации экономических процессов. Комплекс позволяет автоматизировать бухгалтерский учет, в том числе: операции с банком и кассой, учет основных средств, начисление зарплаты, учет торговых операций (склад), расчеты с бюджетом и многое другое. Реализована поддержка иерархии организаций (концерн). Комплекс представляет собой набор полностью интегрированных модулей.

# Бухгалтерский учет

Программа отражает все операции комплекса (заработная плата, основные средства, склад и т.д.) в виде бухгалтерских проводок. Проводки (документы) собраны в журнал хозяйственных операций. В документе-проводке имеется возможность использования до 5 классификаторов, программа поддерживает кассовый и фактический методы учета в бюджетных организациях, контроль за “правильностью” использования классификаторов, а также контроль за исполнением сметы бюджета.

Ввод данных Редактирование Отчеты Справочники Настройка Операции

Журнал хозяйственных операций

Дата	Дебет	Кредит	Сумма	Пояснение	Документ	Партнер	Проводка
16.09.2002	122	314	680.00	Выписан счет за услуги	442	SAKU LATE OU	53
16.09.2002	122						
16.09.2002	122						
17.09.2002	521						
17.09.2002	645						
17.09.2002	557						
17.09.2002	542						
20.09.2002	563						
20.09.2002	122						
20.09.2002	122						
20.09.2002	563						
24.09.2002	122						
25.09.2002	563						
30.09.2002	512						
30.09.2002	561						
30.09.2002	514						
15.09.2002							

Операция

Дата: 17.09.2002 Проводка: 61

Партнер: Uhislingu AS

Пояснение: За услуги

Документ: A02135676

Признак: Вид докум.:

Наименование	Дебет	Кредит	Сумма
Расходы на лизинг 542 231	542	231	2168.92
Расходы на интрес 645 231	645	231	747.66
Расходы на страхование 557 231	557	231	466.25
расходы НСО 521 231	521	231	524.98

Сумма всего: 3907 8100

Станд. опер. В журнал ст.оп. Примечание:

# Бюджет

Данный модуль позволяет учитывать исполнение сметы бюджета – планов доходов и расходов. Доходы учитываются в разрезе государственного классификатора доходов для различных частей бюджета (напр. собственные доходы, дотации, целевые деньги и т.д.). Расходы учитываются в разрезе классификаторов расходов по экономическому содержанию и видов деятельности для различных частей бюджета.

Поддерживается изменение планов и формирование “уточненного бюджета”. Программа позволяет вести консолидированный учет и исполнение бюджета. (объединение нескольких организаций (отделов) с критерием подчиненности. Исполнение планов рассчитывается на основании данных журнала операций автоматически. Поддерживается автоматический расчет планов на основании бюджетов прошлых лет.

Ввод данных Редактирование Отчеты Справочники Настройка Операции Бюджет

Бюджет

Доходы Расходы

Год	Источник	Наименование	Сумма	Tunnus
2003	143.04	Laekumine vee erikasutusest	92000.00	
2003	122.01	Laekumised haridusasutuste majandustegevusest	388000.00	
2003	122.02	Laekumised kultuuri- ja kunstiasutuste majandusteg	3000.00	
2003	122.29	Laekumised muude majanduska.simustega tegeleva	65000.00	
2003	122.15	Laekumised yldvalitsemisasutuste majandustegevu	70000.00	
2003	113.01	Maamaks	790000.00	
2003	152.01.2.17	Mittesihotstarbelised toetused joksvateks kuludeks	7267000.00	
2003	121.99	Muud riigikavud	2000.00	
2003	191.99	Muud trahvid	30000.00	
2003	131.01.1	Rajatiste ja hoonete mьyk	100000.00	
2003	152.01.3.02	Sihotstarb.mater.ja immat. varade soetam. ja reno	2600000.00	
2003	152.04.1	Sihotstarbelised toetused valitsussektorisse kuuluv	540000.00	
2003	129.12	Tasu dritegevusega tegelemise xiguse loa eest, v.a	65000.00	

2003

Tapsastatud

Всего: 21593700.00

14:47

# Учет заработной платы и кадры

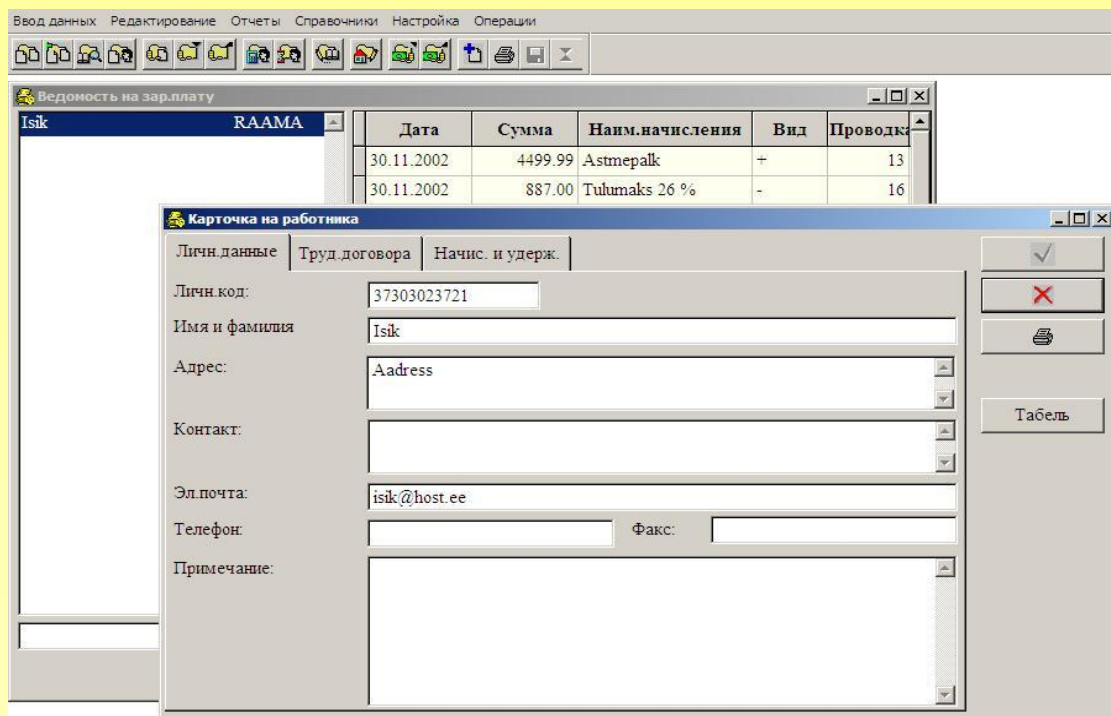

Модуль включает в себя отражение структуры организации, кадров. На каждого работника оформляется “трудовой договор”, содержащий сведения об основной зарплате, должности, форме заработной платы. Допускается учет совмещения. На каждый трудовой договор

составляется карта начислений, включающая код начисления/удержания, сумму. Структура начислений и удержаний поддерживает оплату за работу днем, вечером, ночью, в выходные и праздничные дни. Удержания до и после налогообложения. Группа отчетов модуля включает в себя составление декларации подоходного налога, в т.ч. в электронном виде с отправкой в налоговую инспекцию по команде пользователя, а также составление расчетных листков, показывающих все начисления и удержания, кроме этого, сводные отчеты.

# Основные средства

Основу данного модуля составляет регистр основных средств.

Карточка на ОС содержит инвентарный номер, краткое описание, ответственное лицо, стоимость приобретения, износ и годовую ставку износа.

Ведется учет операций с ОС (постановка на учет, изменение стоимости, начисление износа и списание). На основании произведенных операций, рассчитывается остаточная стоимость ОС.

Поддерживается

автоматизированное начисление износа на группу ОС. Группа отчетов

включает в себя операции с ОС, отчет об имуществе и отчет о начисленном износе.

The screenshot shows the 'Raamatupidamine 5.0 DEMO' software interface. The main window is titled 'Основные средства' and contains a table with columns: Инв. ном., Наименование, Группа, Счет, Цена, Дата приоб., Отв. лицо, and Списано. The table lists two assets: 003 (Pentium) and 004 (Peahoone). A 'Dokument' window is open for asset 004, showing fields for Group (HOONED), Inventory code (004), Name (Peahoone), Acquisition date (19.11.2002), Price (100000.00), Depreciation rate (40.00), and Remaining value (90001.0000). The total sum is 115000.00.

Инв. ном.	Наименование	Группа	Счет	Цена	Дата приоб.	Отв. лицо	Списано
003	Pentium	Arvutid	1135	15000.00	19.11.2002	Isik	
004	Peahoone	HOONED	1135	100000.00	19.11.2002	Isik	

Дата приобр.	Цена	Ставка изн.	Нач. износ	Счет	Списано	Отв. лицо
19.11.2002	100000.00	40.00	0.00	1135		Isik

Ост. ст-ть: 90001.0000

Сумма всего: 115000.00

# Учет материалов

Основой модуля “учет материалов (запасов)” является справочник запасов. На каждый запас (материал) оформляется карточка, содержащая инвентарный номер и наименование, группу и данные, необходимые для создания проводки при регистрации в главной книге. Отражение прихода и расхода запасов осуществляется созданием документа на приход/расход (накладными). При сохранении документа обновляются сведения об остатках на складе. Запасы учитываются по цене и дате прихода.

Счет ном.	Дата	Операция	Код	Кол-во	Сумма	Организация
001	02.12.2002	Sissetulik	DT	55.000	486.75	Asutus

Код	Цена	Кол-во	Без налога	Скидка	НСО	Сумма
DT	8.85	55.000	486.75	0.00	0.00	486.75

# Дополнительная информация

Любая информация может быть выведена для предварительного просмотра на экран или прямо на принтер, экспортирована в MS Excel, направлена по электронной почте в виде файла в формате PDF.

При установке SQL сервера возможна удаленная (через Интернет) работа. Комплекс имеет настраиваемое меню, открытые файлы запросов и отчетов, что позволяет гибко настраивать каждое рабочее место в соответствии с функциями и политикой организации.

Основные требования к компьютеру: MS Win 9x, 2000/ XP 32 Мбт оперативной памяти (64 предпочтительней), 25 Мбт свободного пространства на жестком диске (100 Мбт. Для SQL версии).

Комплекс имеет встроенную систему контроля версии которая обеспечивает автоматическое обновление программ на текущий момент

Комплекс поддерживает следующие платформы: Linux, Windows (NT, 9x, 2000, XP). Поддерживаемые базы данных: DBF (1-3 рабочих мест), MS SQL 2000 - MSDE (1 - 5 рабочих мест), PostgreSQL (1 - 100 рабочих мест).