Математика-5

Десятичные дроби

Угадай зашифрованные слова

	л	о	е	б	о	г	у
	0,48	7,48	0,06	46	10	7,98	0,44

р	е	о	л	е	ь	е	ж
7,98	0,48	7,98	10	46	0,06	11	7,48

Голубое ожерелье

Челябинская область

Богата озёрами. Их общая площадь составляет примерно 2100 кв.км. В основном это небольшие озёра.

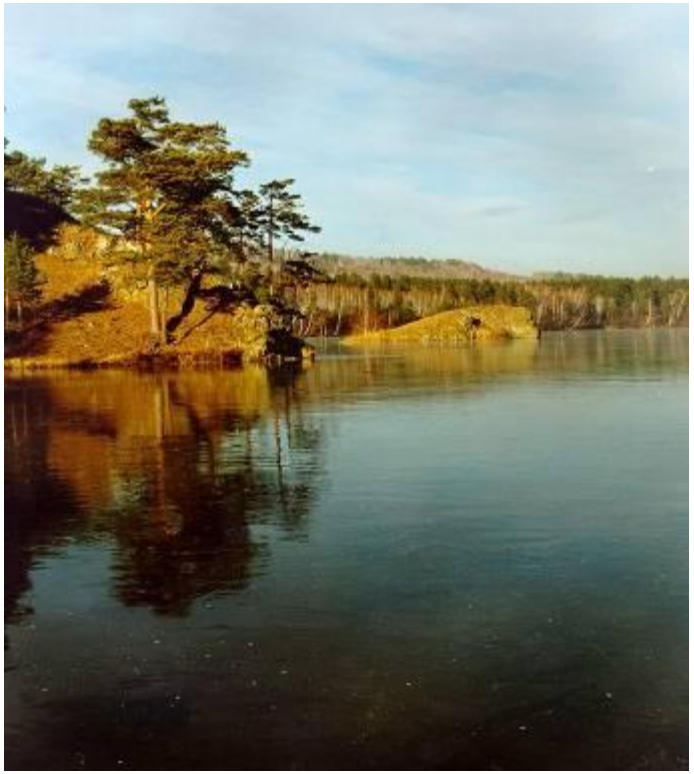

Сколько озёр в нашей области?

21,15	+	17,25
	:	4
	-	6,6
	*	1000

?

Сколько озёр в нашей области?

21,15	+	17,25
	:	4
	–	6,6
	*	1000

3000

Крупные озёра области:

- Увильды(?), Иртяш (61,87 кв.км)
- Б.Миассово (11,2 кв.км), Тургояк (26,4 кв км),Б.Кисегач (14,9 кв.км)
- Шаблиш (32,0 кв.км).
- Целебное озеро Каслинского района –Светленькое (0,24 кв км)

Расположи площади водного зеркала озёр в порядке возрастания

- 61,87; 11,2; 26,4; 14,9; 32,0; 0,24

- Ответ:0,24; 11,2; 14,9; 26,4; 32,0; 61,87

Озеро Увильды имеет наибольшую площадь водного зеркала. Какую?

- Реши уравнение:
  4,5x+0,5x=340

Ответ: 68 кв.км.

Реши задачу:

- Скорость движения лодки в стоячей воде 3,2 км/ч, а скорость течения реки 1,8 км/ч. Вычисли скорость лодки по течению и против течения реки.

Решение задачи:

Решение задачи:

- 1) 3,2 + 1,8 = 5 км/ч (скорость лодки по течению реки)
- 2) 3,2 – 1,8 = 1,4 км/ч (скорость лодки против течения реки)

В Челябинской области более 3,5 тыс.рек

- Суммарная длина рек составляет 17 926 км.
- Река Синара относится к крупным рекам .
- Длину более 100 км имеют всего 17 рек

Река Синара впадает в реку Исеть.

- Найдите общую длину реки:

25,6 :6+20,6 -10,1 *10= ? (км)

Ответ:148 км.

Домашнее задание

- Выполнив действия, вы узнаете, какой номер будет для вас домашним заданием:

15,(625,5:0,5-324,5)+75,25=

Спасибо за урок