СОФТБАЛАНС

Трактиръ: Head-Office

СОФТБАЛАНС

ТРАКТИРЪ: HEAD-OFFICE
ФУНКЦИОНАЛЬНЫЕ ВОЗМОЖНОСТИ

ВОЗМОЖНОСТИ УЧЕТА

Базовые:

- Приход товара на склад
- Отпуск товара по накладной
- Перемещение товаров между складами
- Списание товара
- Возвраты поставщикам
- Возвраты от покупателей
- Устранение пересортицы на складах
- Сохранение историй пересортиц
- Переоценка товара в течение дня
- Учет товара в розничных ценах и по себестоимости
- Снятие данных с касс и обработка розничных продаж
- Обработка излишков розничных продаж (превышения)
- Инвентаризация (три режима)
- Приход наличных денег в кассу
- Выдача денег из кассы
- Перемещение денег между кассами
- Оплаты через банк (Платежные поручения)
- Переоценка валютных средств
- Учет выданных СФ
- Списание затрат
- Ведение взаиморасчетов в разрезе документов и договоров
- Отчетность по всем видам операций

СОФТБАЛАНС

ВОЗМОЖНОСТИ УЧЕТА

ТТК и Корректировки ТТК

Изменение в составе блюда на период

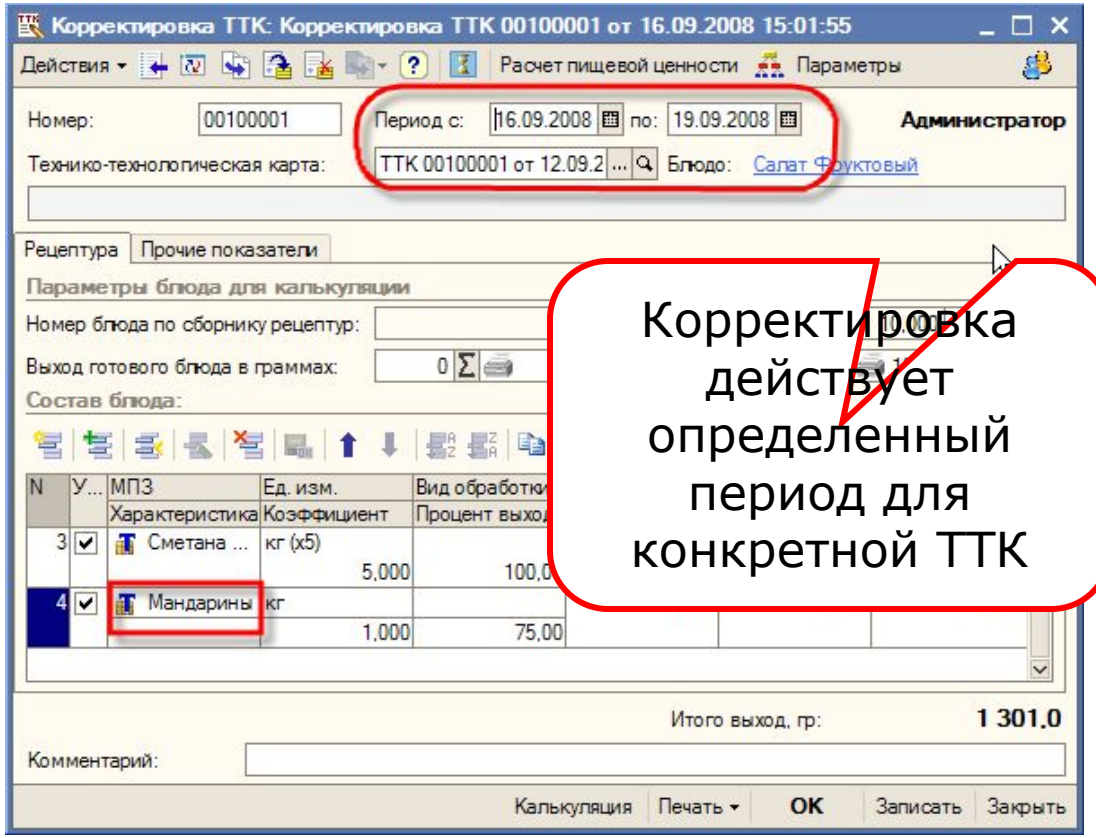

СОФТБАЛАНС

ВОЗМОЖНОСТИ УЧЕТА

Учет разделки сырья на полуфабрикаты

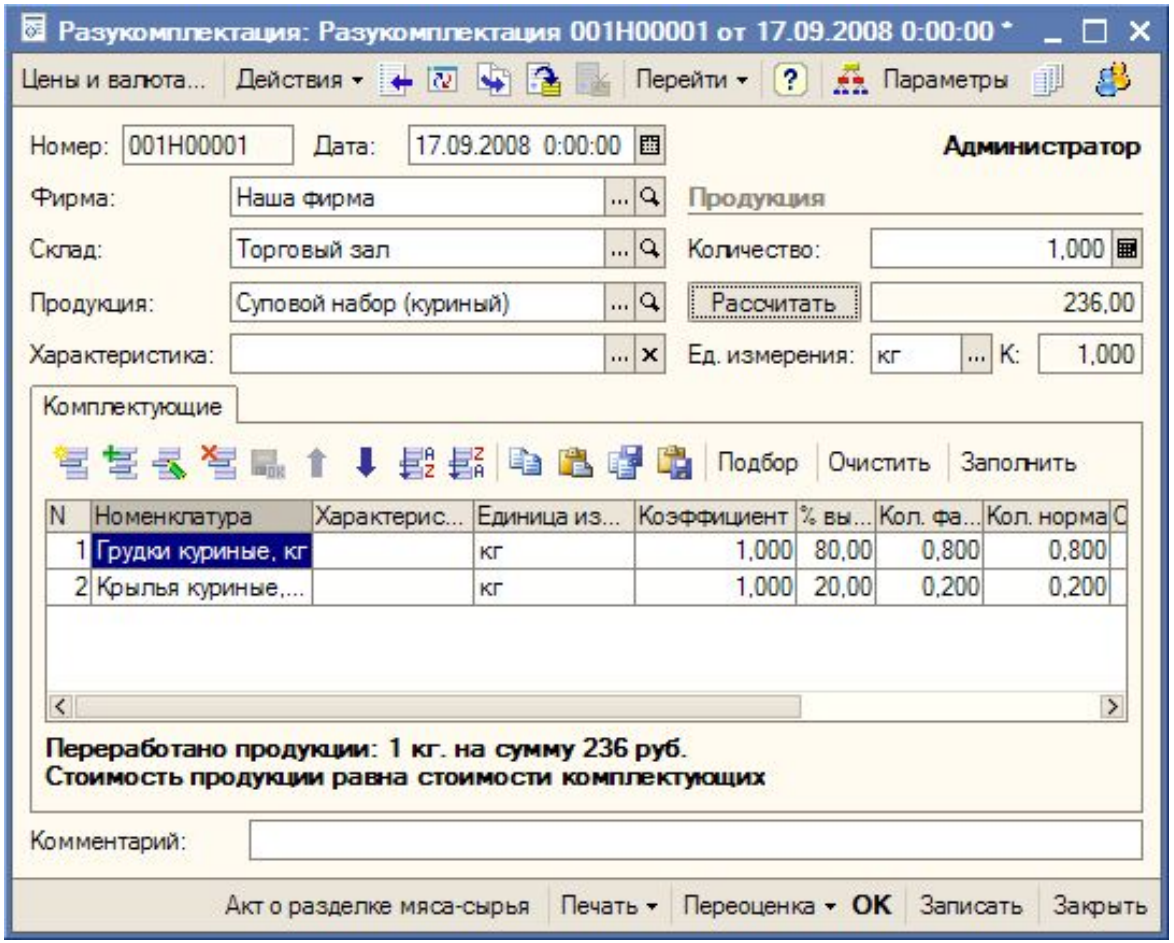

ВОЗМОЖНОСТИ УЧЕТА

Выпуск продукции списком

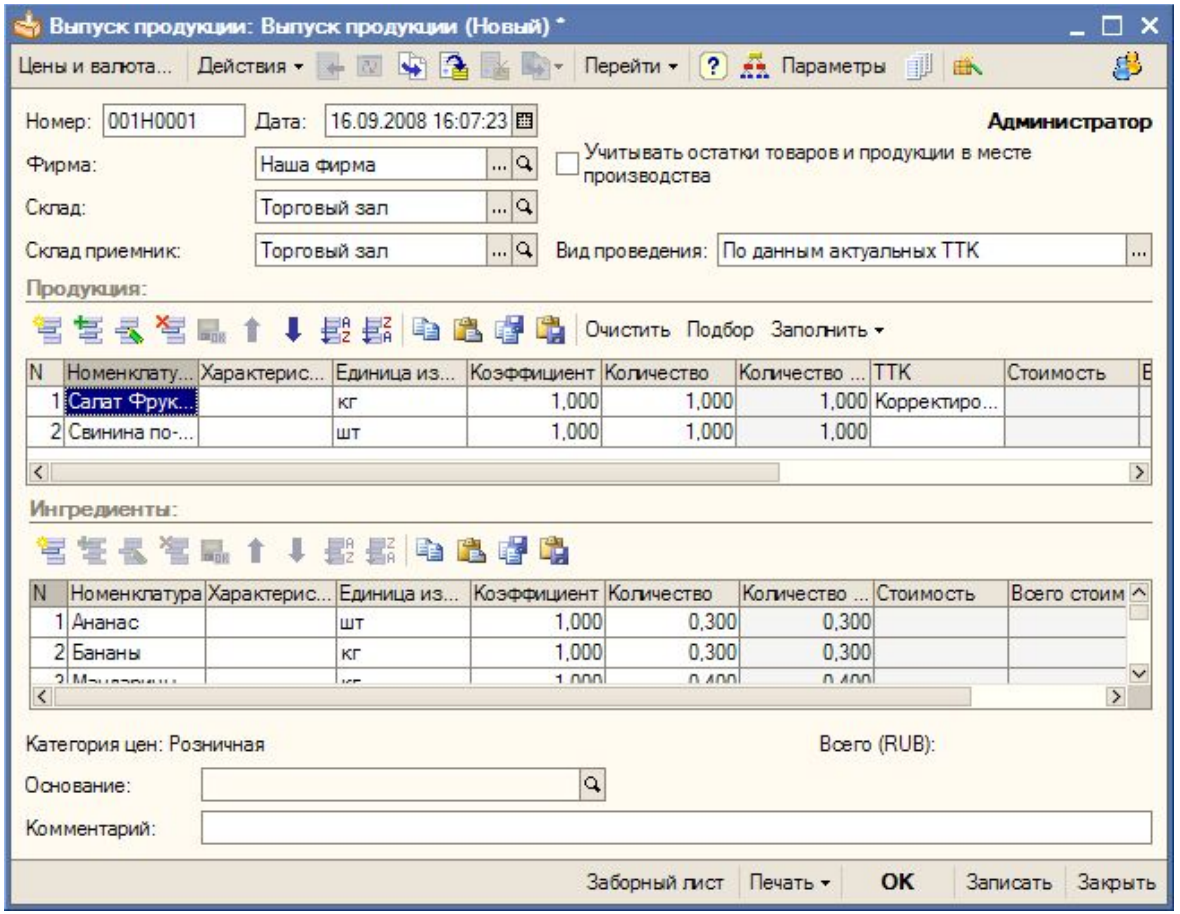

ВОЗМОЖНОСТИ УЧЕТА

Резервирование товаров

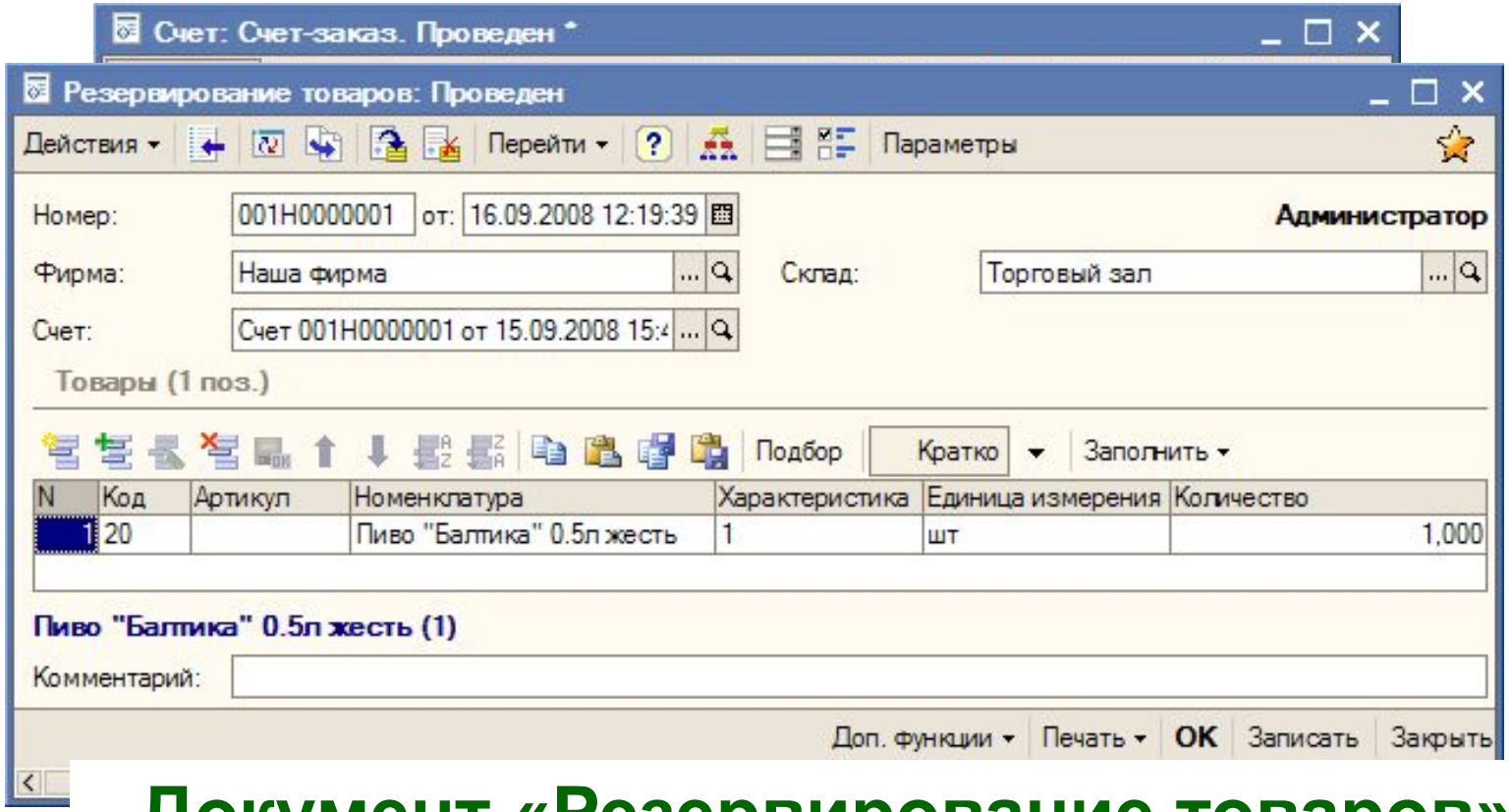

Документ «Резервирование товаров»

ВОЗМОЖНОСТИ УЧЕТА

Отложенное поступление

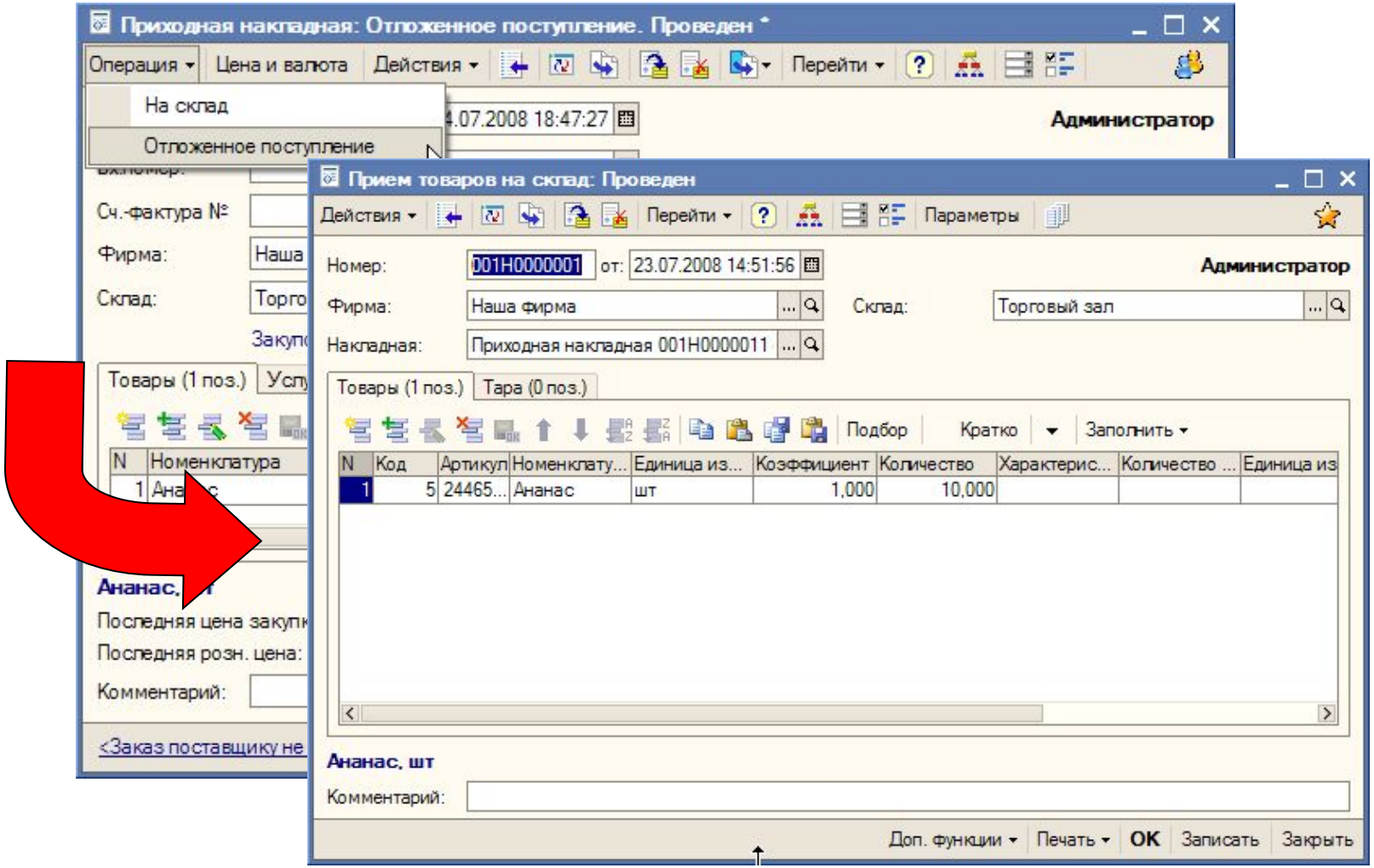

ВОЗМОЖНОСТИ УЧЕТА

Отложенная отгрузка

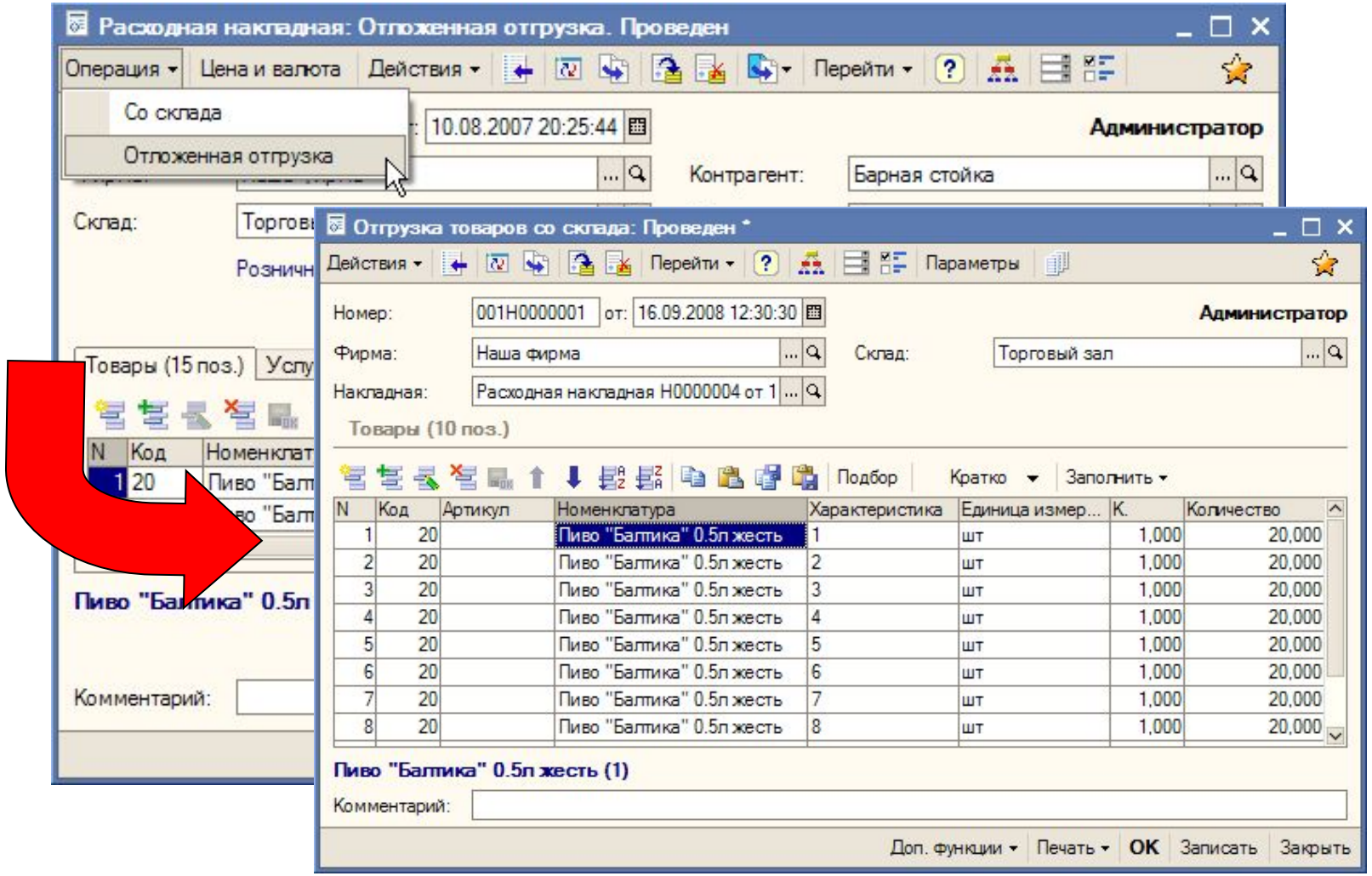

СОФТБАЛАНС

НОМЕНКЛАТУРА ПОСТАВЩИКОВ

НОМЕНКЛАТУРА ПОСТАВЩИКОВ

Установка цен номенклатуры поставщиков

Позволяет в дальнейшем:

- автоматически заполнять цены в приходной накладной
- ограничить права пользователей на изменение закупочных цен в приходной накладной
- контролировать договоренности по ценам с поставщиками
- сравнивать цены одного и то же товара от разных поставщиков

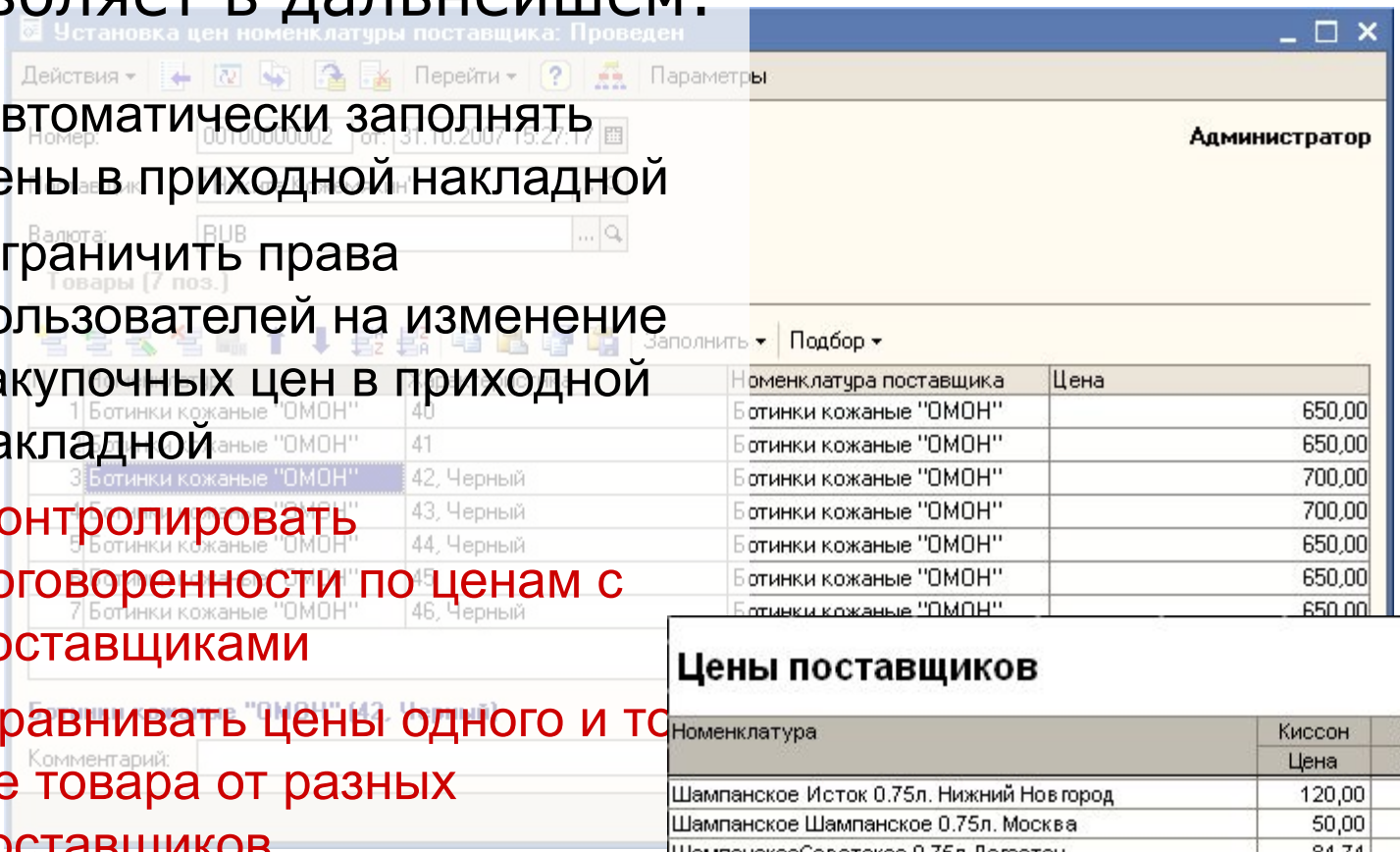

Цены поставщиков

Номенклатура	Киссон	Русь
	Цена	Цена
Шампанское Исток 0.75л. Нижний Новгород	120,00	100,00
Шампанское Шампанское 0.75л. Москва	50,00	70,00
ШампанскоеСоветское 0.75л.Дагестан	84,74	80,00

СОФТБАЛАНС

РАБОТА С ЗАКАЗАМИ

РАБОТА С ЗАКАЗАМИ

Создание внутренних заказов
(ресторан —> центр)

Создание заказов поставщику

Анализ исполнения обязательств по заказам

СОФТБАЛАНС

РАБОТА С ЗАКАЗАМИ

Автоматическое формирование заказов на основании совокупности параметров:

- невыполненные внутренние заказы
- минимальные остатки на складах
- анализ средних продаж
- текущие остатки на складе

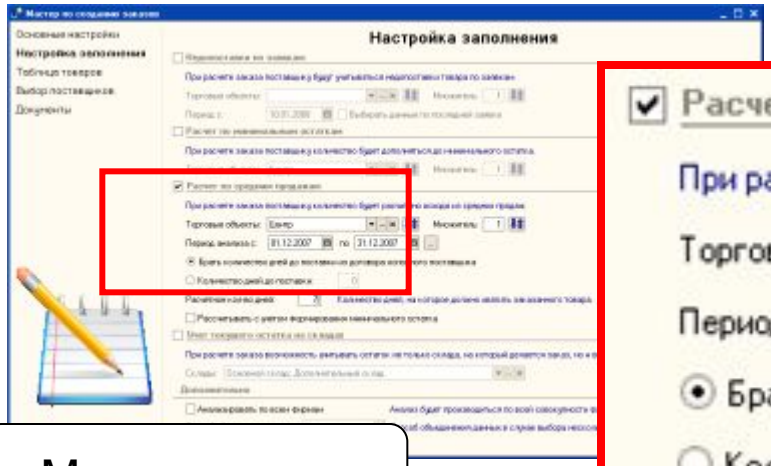

Мастер ввода

Часть параметров

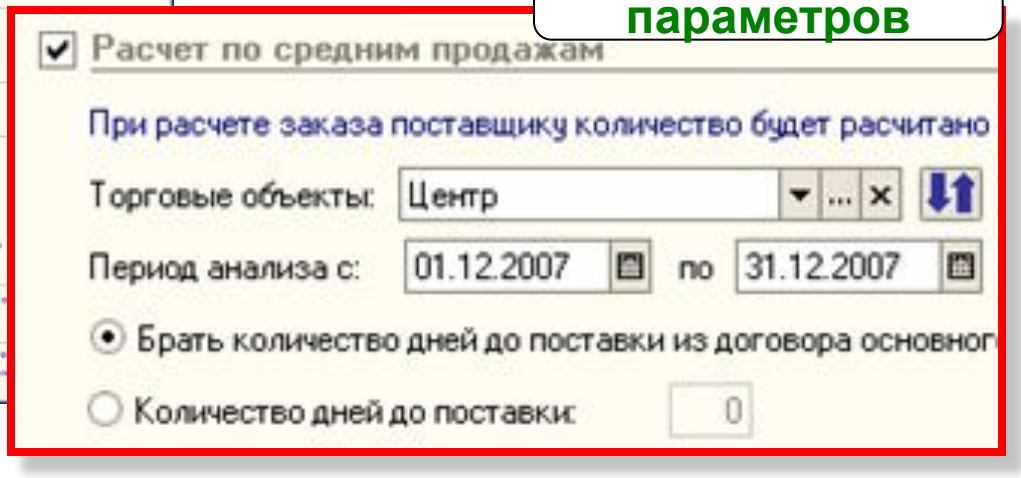

РАБОТА С ЗАКАЗАМИ

Распределение товарного запаса между магазинами сети на основании различных параметров (формирование перемещений)

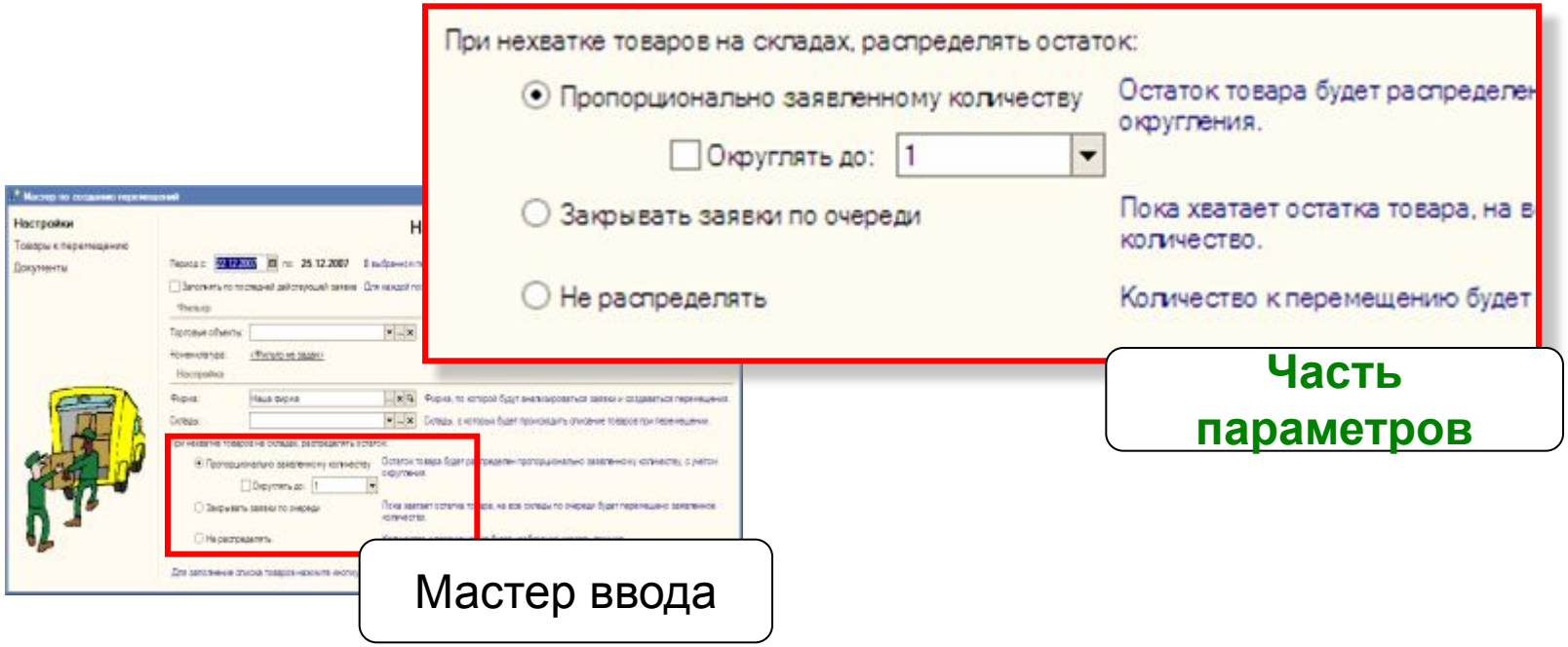

РАБОТА С ЗАКАЗАМИ

СОФТБАЛАНС

Сверка заказа и приходной накладной поставщика

- помощь в заполнении документов

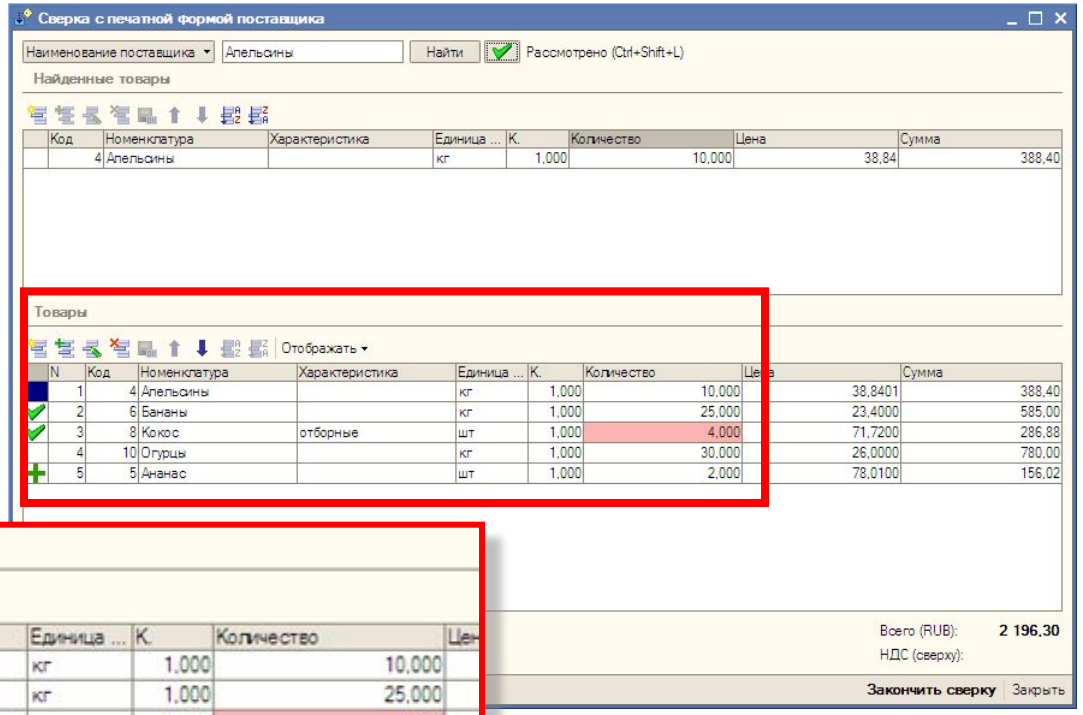

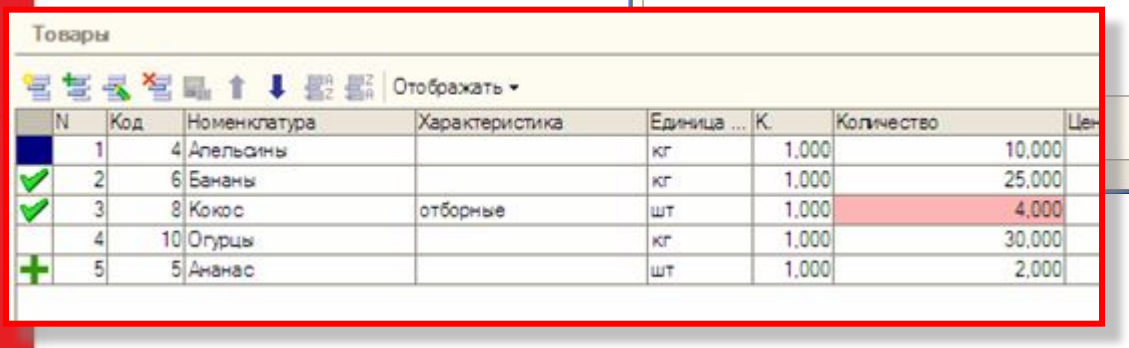

СОФТБАЛАНС

ПЛАТЕЖНЫЙ КАЛЕНДАРЬ

ПЛАТЕЖНЫЙ КАЛЕНДАРЬ

СОФТБАЛАНС

График платежей в разрезе фирм, контрагентов, периодов

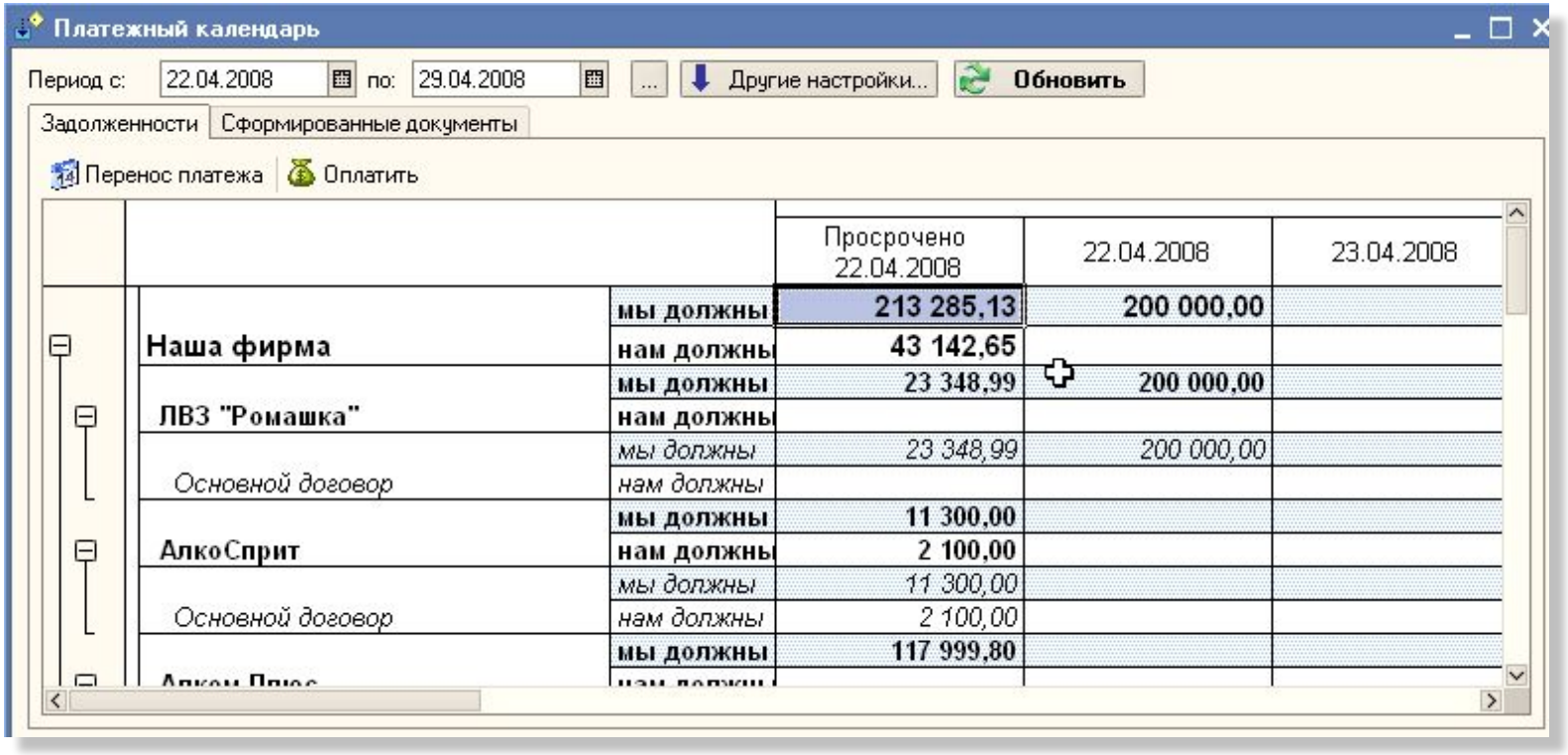

ПЛАТЕЖНЫЙ КАЛЕНДАРЬ

Корректировка дат оплаты (перенос платежей)

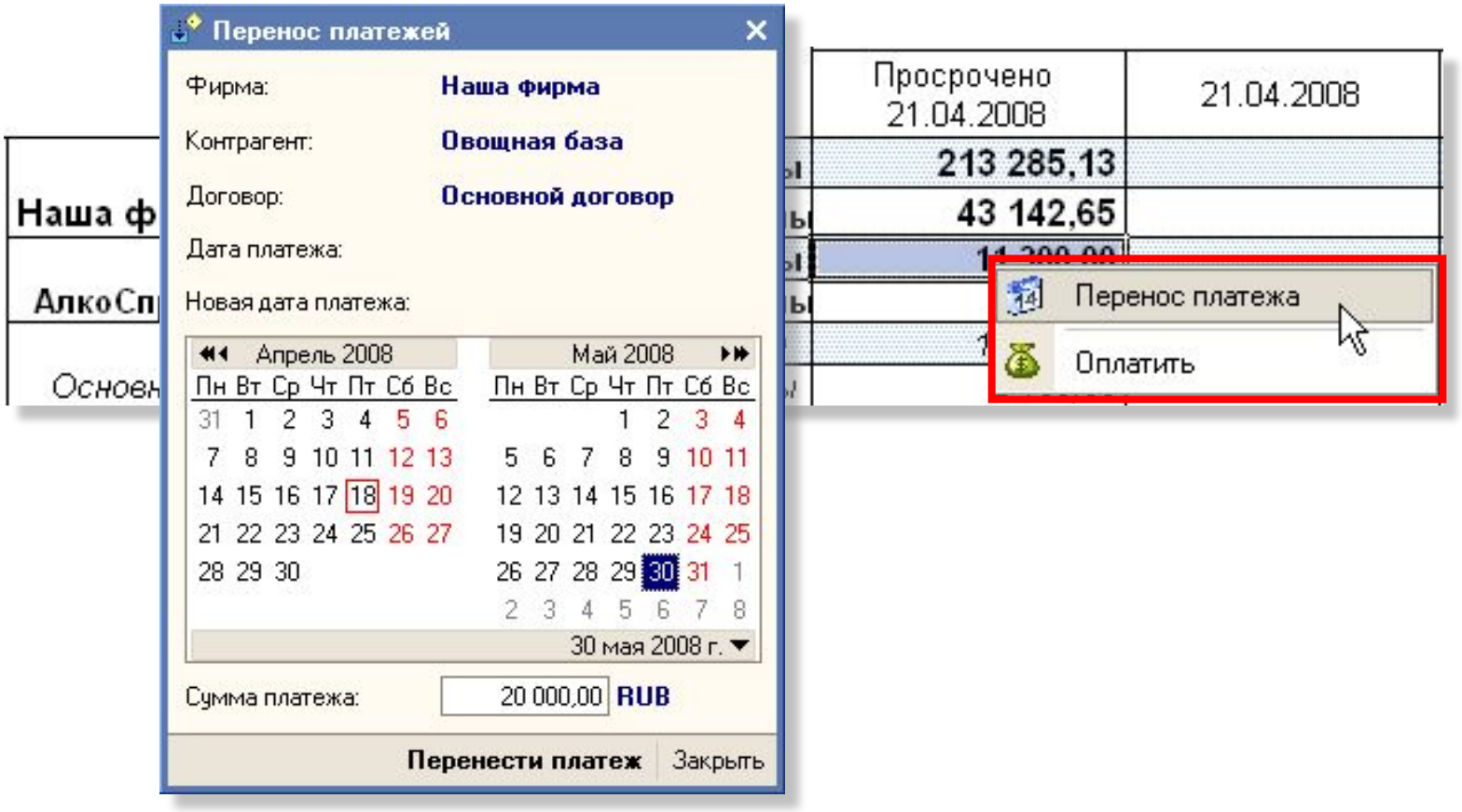

ПЛАТЕЖНЫЙ КАЛЕНДАРЬ

Удобное формирование документов оплаты

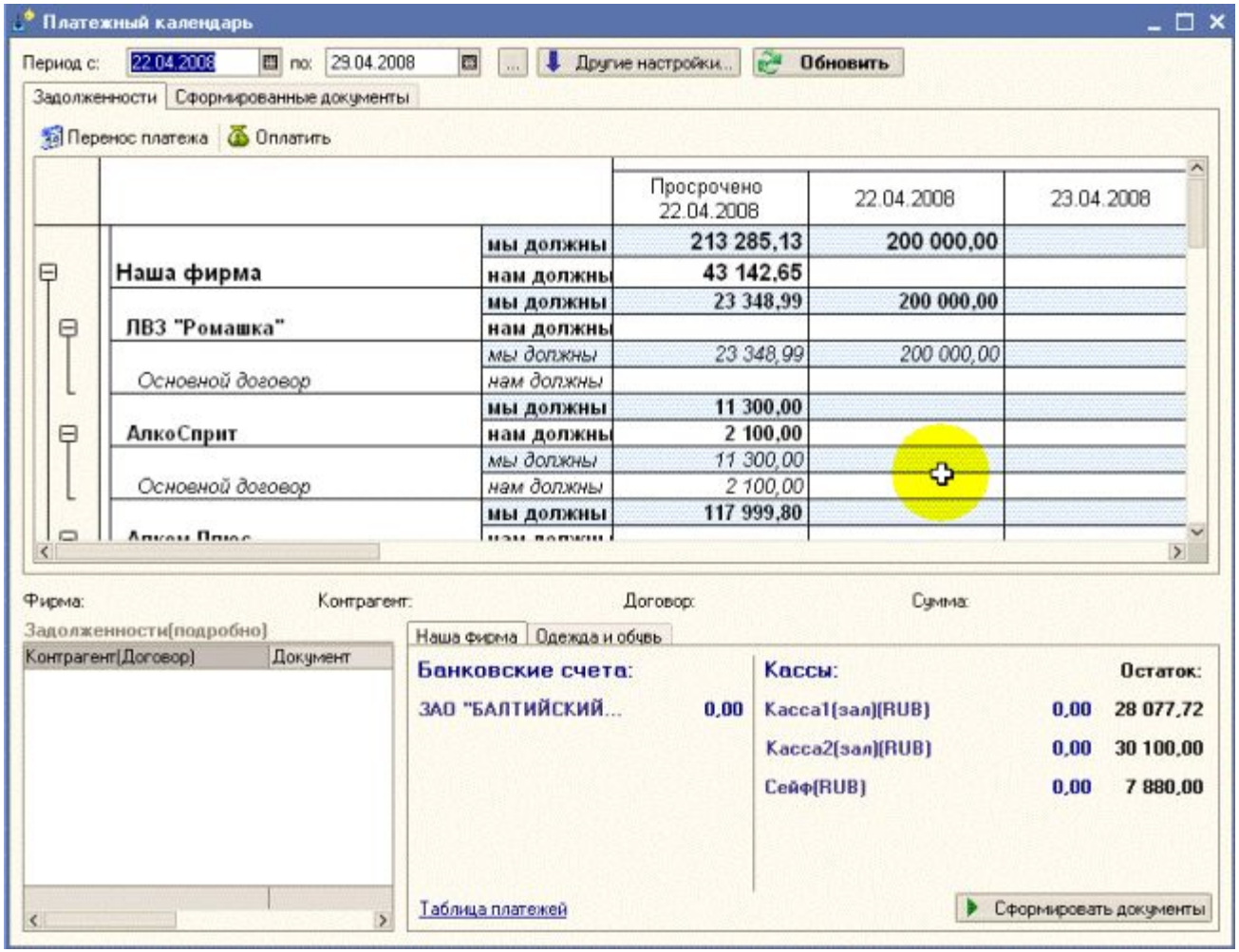

СОФТБАЛАНС

РАБОТА В СЕТИ ПРЕДПРИЯТИЙ

Механизм подтверждений

«Подтверждение» — это документ, «подтверждающий» факт получения товара или новых цен получателем.

«Подтверждение» вводится на основании документов «Перемещение» или «Акт переоценки» после фактического прихода товара или подтверждает факт переоценки

СОФТБАЛАНС

Механизм подтверждений

- «Корректировка Подтверждения»
- «Корректировка Перемещения»

Документы для «исправления ошибок»

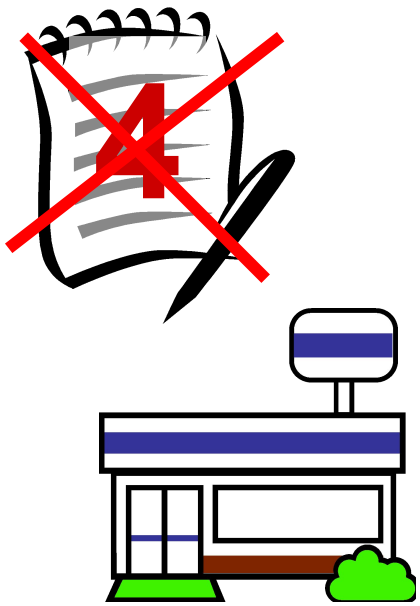

СОФТБАЛАНС

РАБОТА В СЕТИ ПРЕДПРИЯТИЙ

Мастер ввода настройки обмена данными

Обеспечивает легкую настройку параметров обмена по шагам

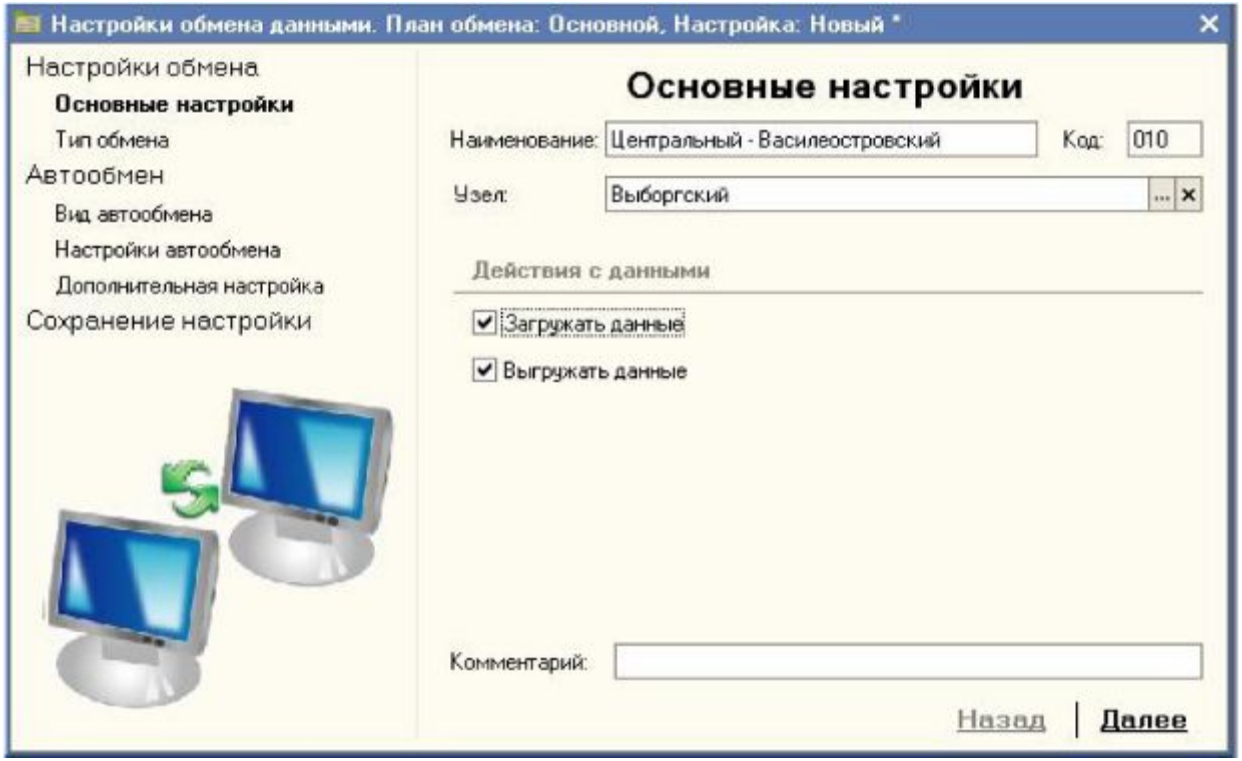

СОФТБАЛАНС

СЕРВИСНЫЕ ВОЗМОЖНОСТИ

ОПЛОМБИРОВАНИЕ ДОКУМЕНТОВ

Контроль за изменением документов

На любой документ можно поставить «пломбу»

При изменении документа данные об авторе изменения фиксируются

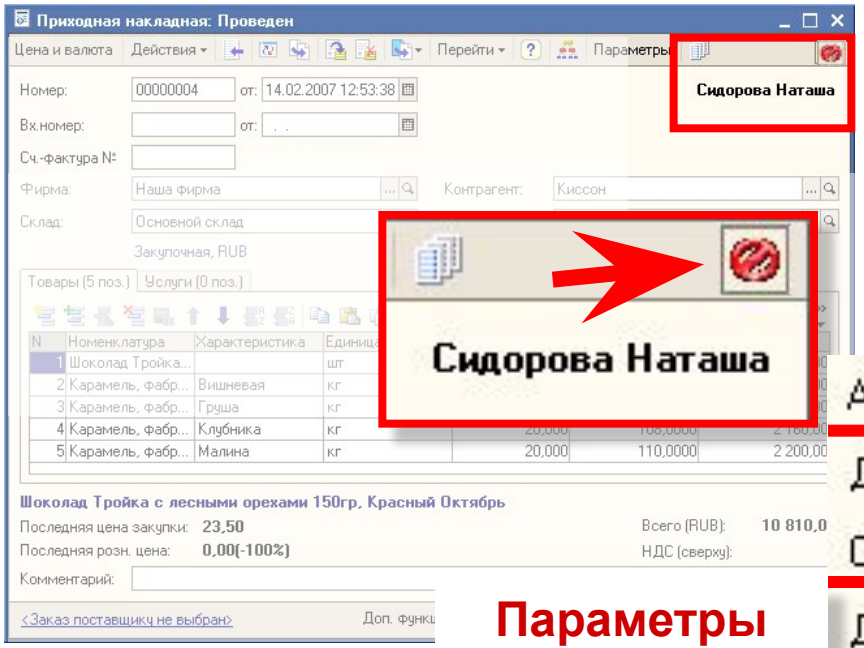

Изменил документ пользователь: «Иванова Екатерина»

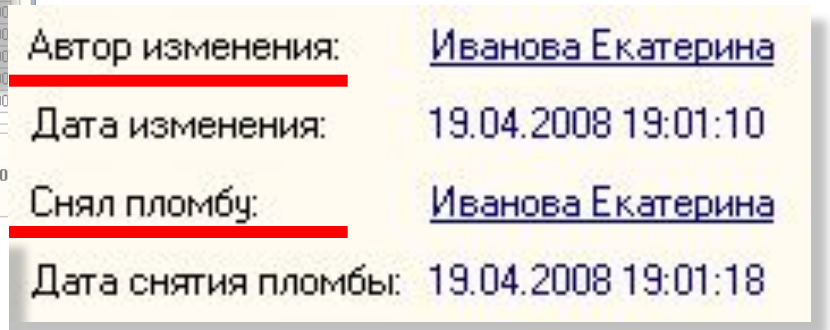

Параметры документа

ШАБЛОНЫ НАИМЕНОВАНИЙ

Сокращаем возможный пересорт товара

[Вид продукции] [Наименование] [Объем]л.[Крепость]%

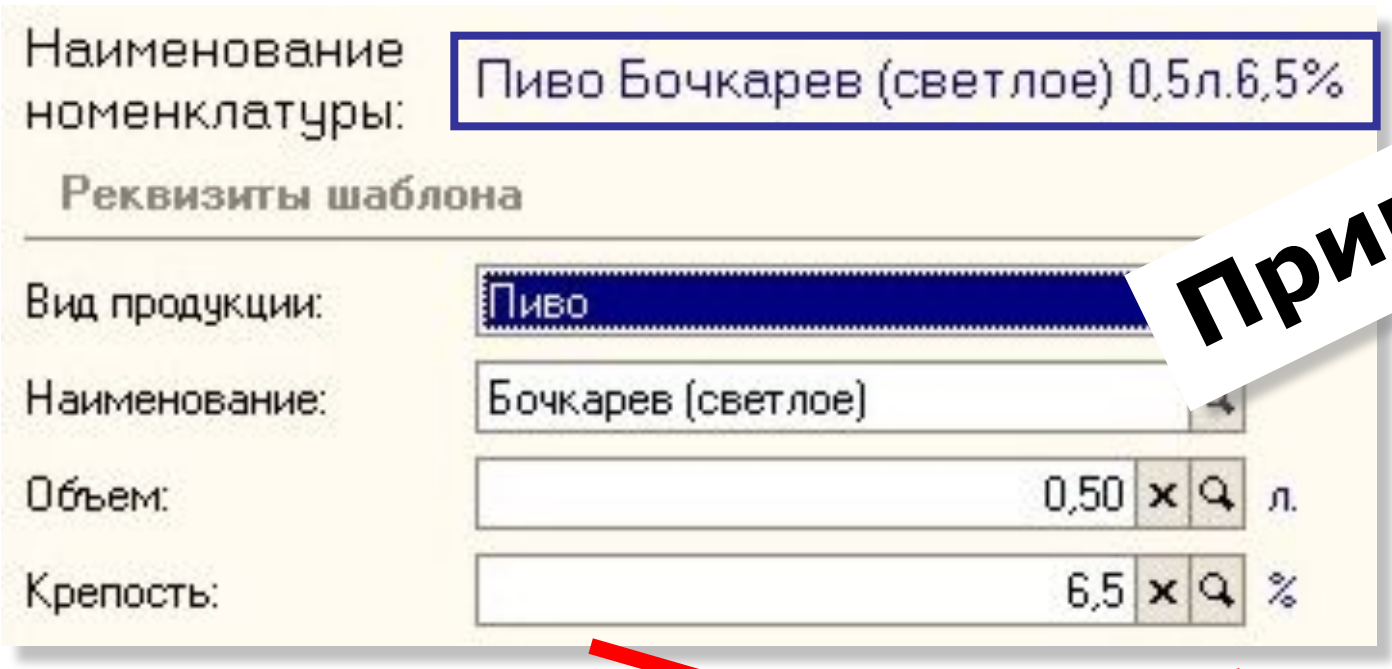

Пример!

~~Бочкарев Пиво 0,5 светлое~~

~~Пиво (светлое) Бочкарев 0,5~~

СОФТБАЛАНС

СТИЛИ ПОЛЬЗОВАТЕЛЯ

Удобство работы для каждого!

50% пользователей предпочитают работать с укрупненными шрифтами и контрастными цветовыми схемами

- стили настраиваются (цвета, размеры шрифтов)
- любое количество стилей

Контрастные закладки

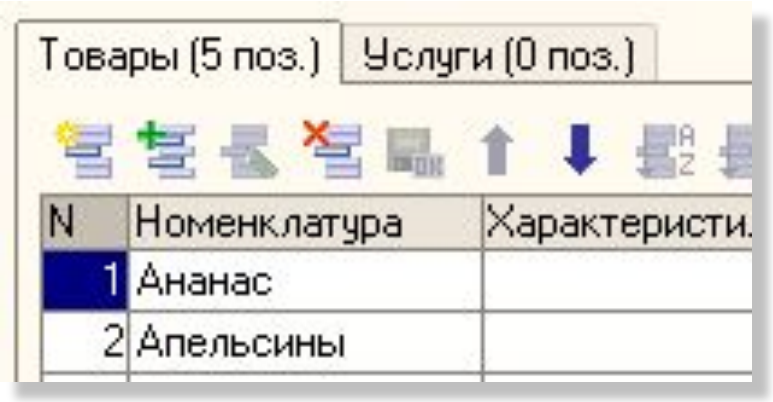

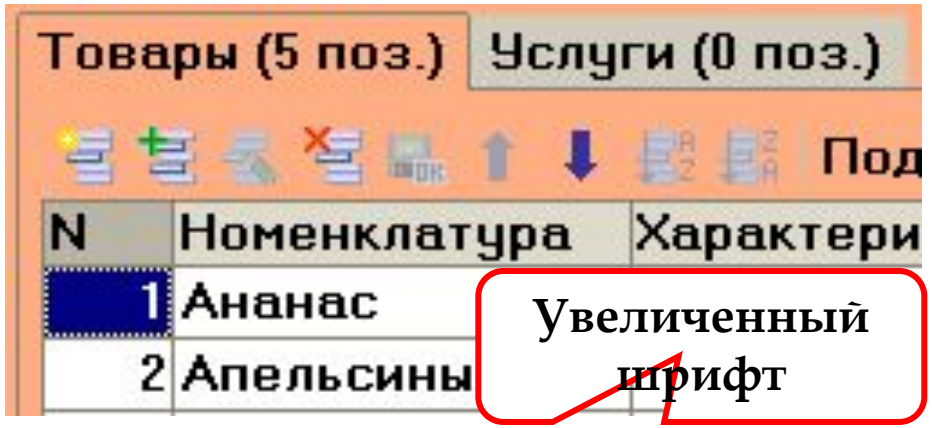

Увеличенный шрифт

СОФТБАЛАНС

МАСТЕР ПОИСКА КЛЮЧА

Заполняет данные ключа в меню «Сервис»

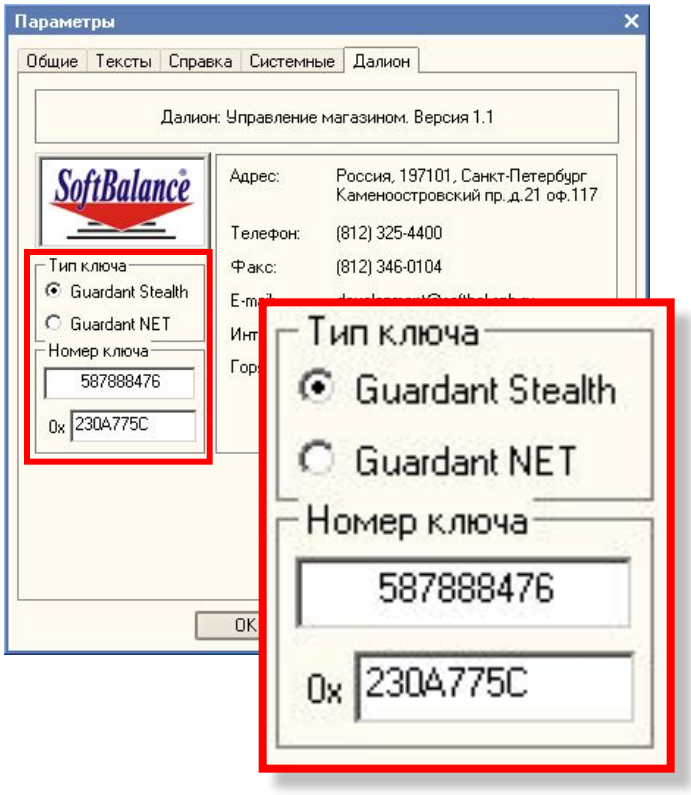

СОФТБАЛАНС

СООБЩЕНИЯ РАЗРАБОТЧИКУ

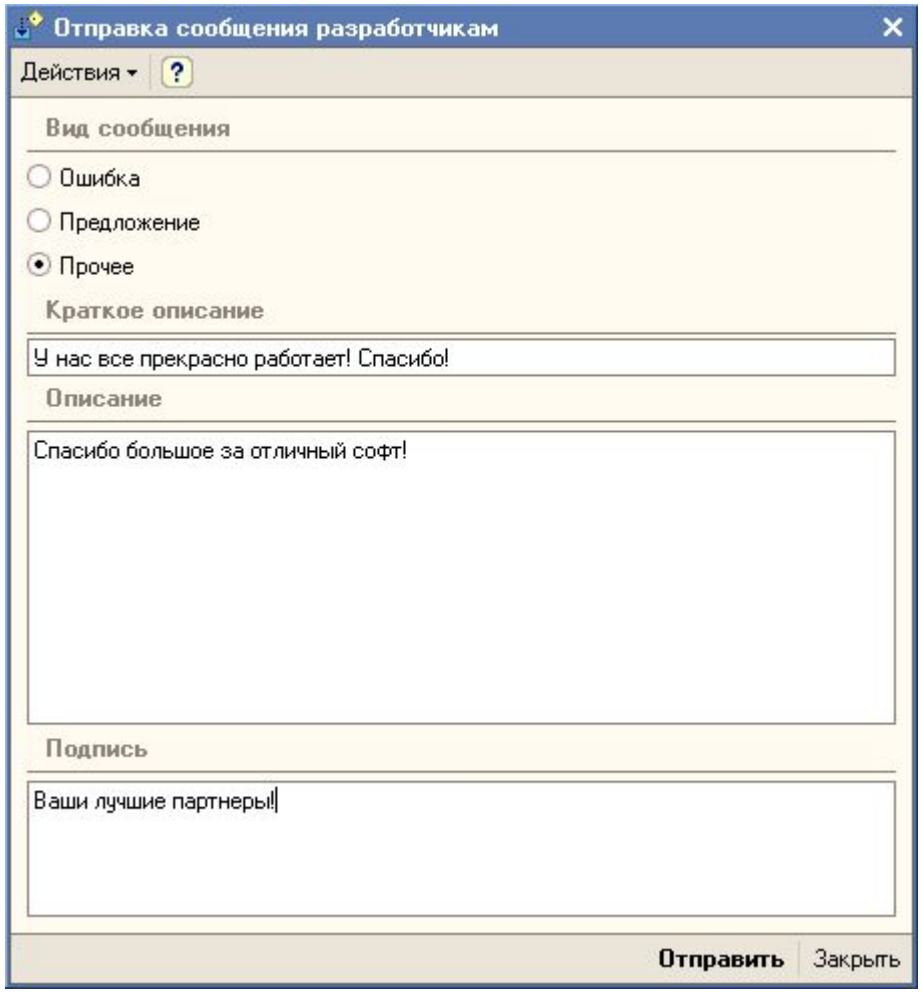

Используются стандартные настройки почтовой программы.

Пользователю ничего дополнительно настраивать не нужно!

СОФТБАЛАНС

ИТОГИ

3 ПРИНЦИПА В РАЗРАБОТКЕ РЕШЕНИЙ:

- **Продуманный «практичный» функционал**
- **Простота освоения продукта**
- **Ориентация на ваши запросы!**

СОФТБАЛАНС