Конфигурация
«ИТ-К:Строительство. Бухгалтерский учет»
для платформы «1С:Предприятие 8»

ИТ-К:Строительство.

Программный продукт «**ИТ-К:Строительство. Бухгалтерский учет**» разработан фирмой «Программы для бизнеса» на основе программы «1С:Бухгалтерия предприятия 8» фирмы «1С» и обладает всеми возможностями типовой конфигурации. Кроме того, «ИТ-К:Строительство. Бухгалтерский учет» содержит набор дополнительных документов и отчетов, отражающих специфику ведения бухгалтерского и налогового учета в строительных организациях.

Программа, сохранив все функции «1С: Бухгалтерии 8», расширяет ее функционал документами и отчетами, необходимыми строительным организациям.

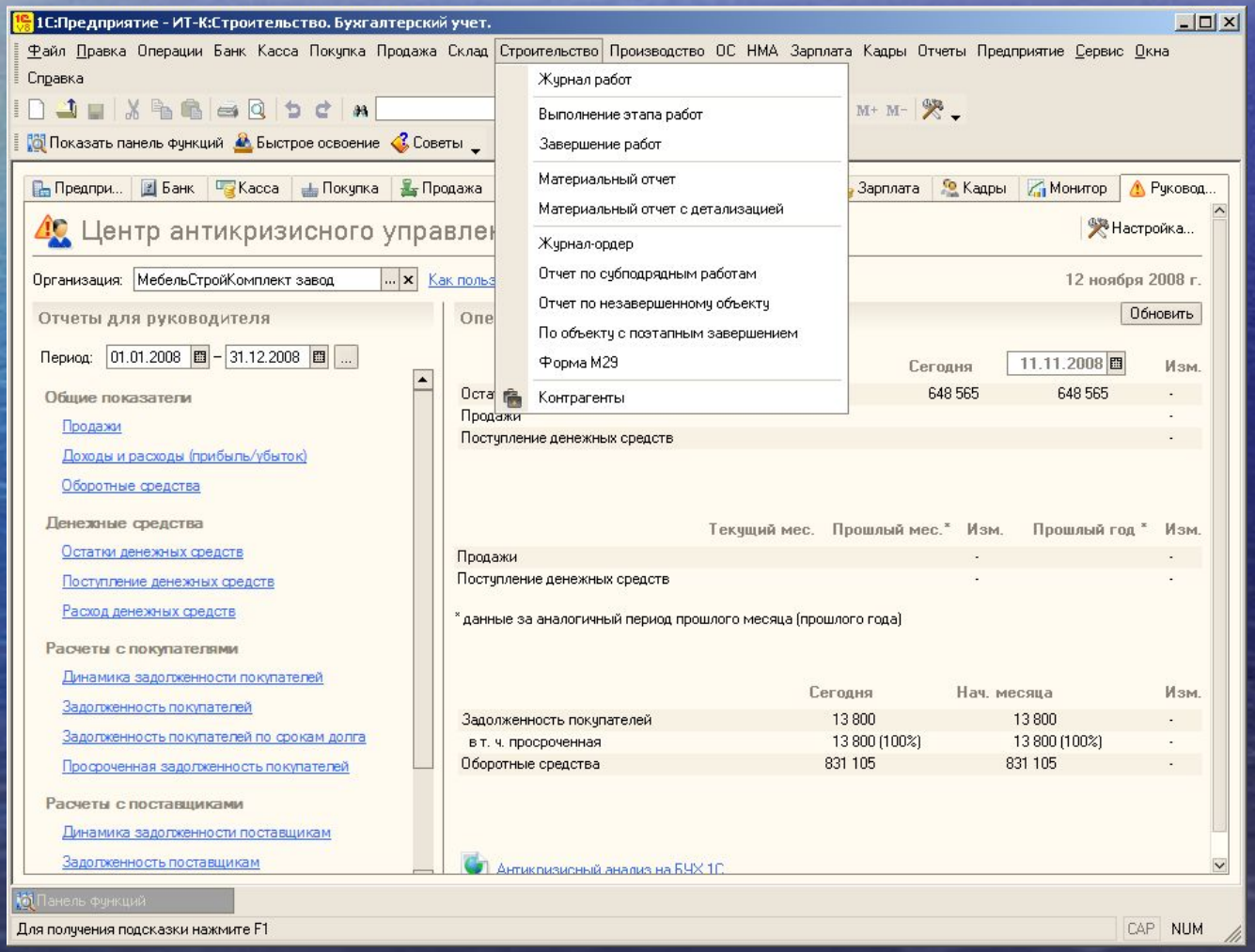

Структура программы

Типовая конфигурация «1С:Бухгалтерия 8»

- Учет материалов
- Выполнение работ
- Дополнительный функционал

Учет материалов

Отпуск материала в производство осуществляется с помощью документа «Требование-накладная»

Документ формирует следующие печатные формы:

✔Печатную форму М-11;

✔Печатную форму М-29;

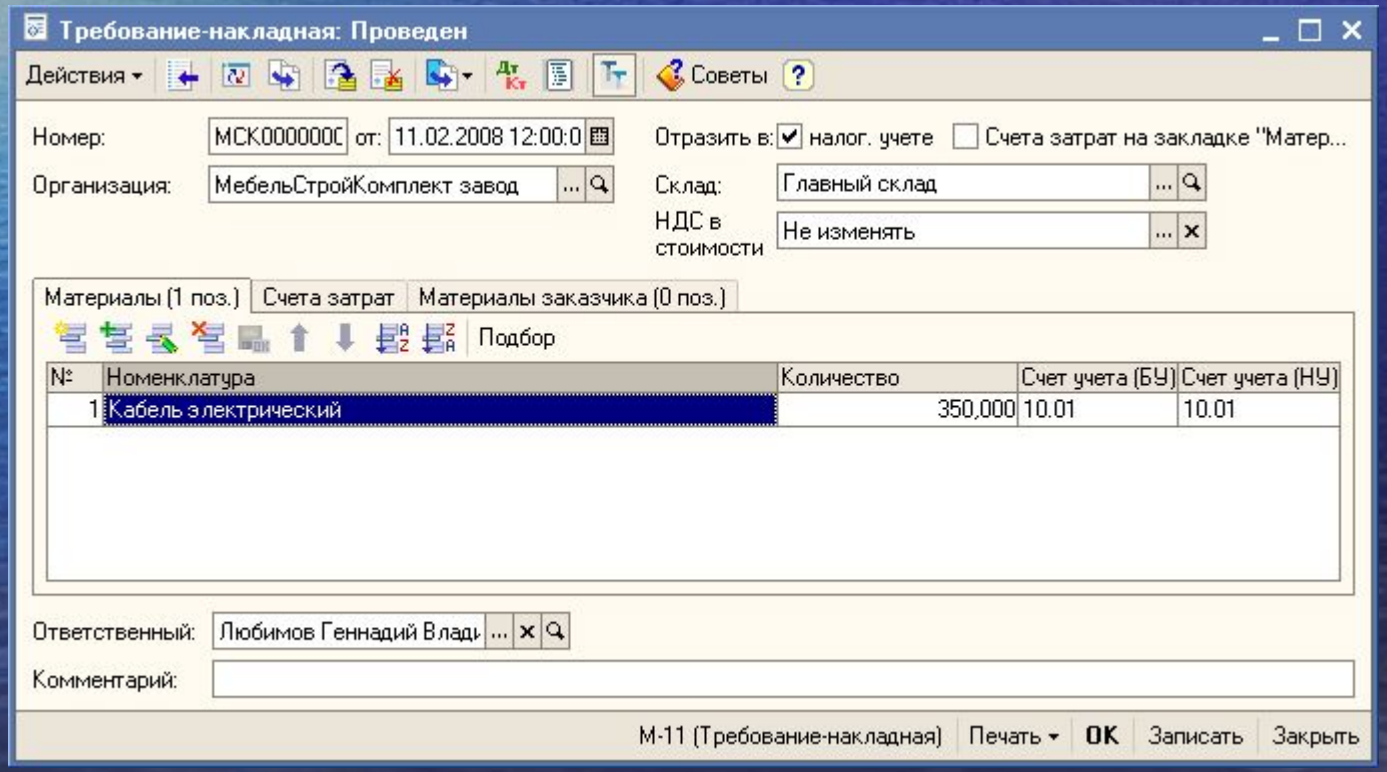

Форма «М-29»

Форму можно сформировать как из документа «Требование-накладная», так и из одноименного отчета, указав период формирования ведомости и установив необходимые отборы.

№ 1 от 11 февраля 2008 г.

Главный склад

УТВЕРЖДАЮ

Начальник: _____

" " _____ 20 __ г.

ВЕДОМОСТЬ

расхода основных материалов в строительстве
в сопоставлении с производственными нормами по объекту (площадке)

Дата 11.02.2008
Энергетическое снабжение цехов
Требование-накладная МСК00000001 от 11.02.2008 12:00:00

№ п/п	Код материала	Наименование материала	Единица измерения	Расход по норме	Фактич. расход	Экономия (+), перерасход (-)
1	2	3	4	5	6	7
1	00077	Кабель электрический	м	350,000	350,000	-

Отпустил _____

Перемещение материалов в эксплуатации

Документ предназначен для изменения параметров учета спецодежды, спецоснастки и инвентаря находящихся в эксплуатации:

- работника, которому был передан материал;
- подразделения предприятия и подразделения организации), в котором материал находится в эксплуатации;

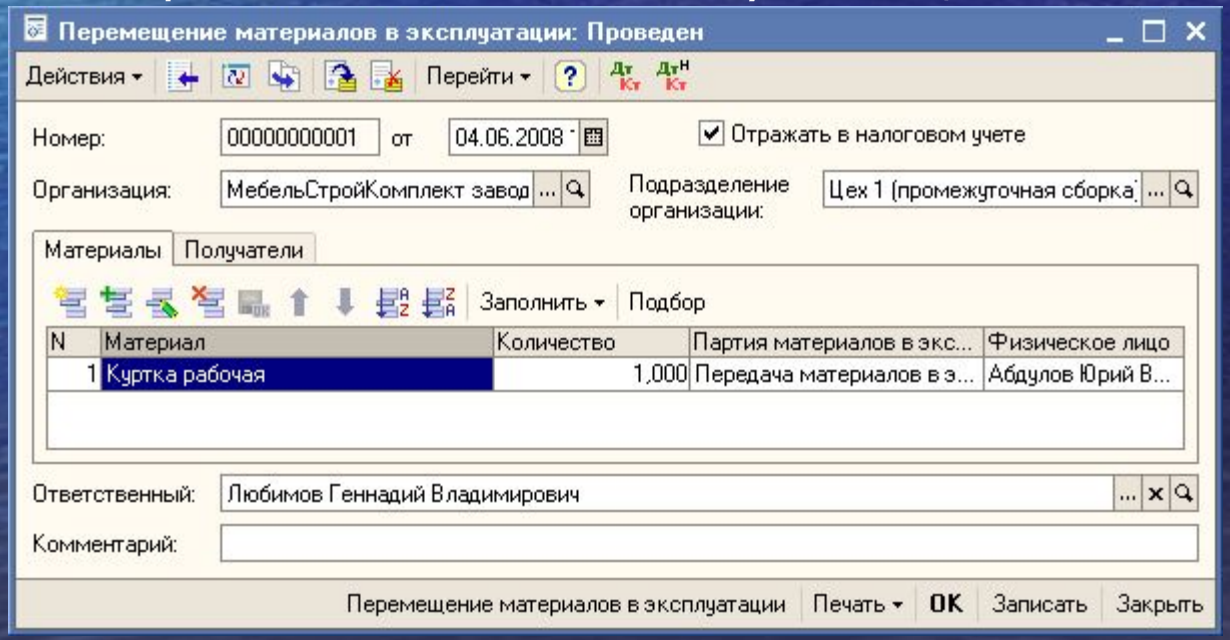

Контроль расхода материалов

Для контроля использования материалов предназначены отчеты:

- Материальный отчет
- Материальный отчет с детализацией

Материальный отчет

Материальный отчет с детализацией

Действия | Сформировать | Настройка...

Период с: . . по: . . Организация: МебельСтройКомплект завод

Склад: Главный склад Сворачивать по аналитике

Материальный отчет с детализацией

ОАО "Завод "МебельСтройКомплект"

Склад: Главный склад

Период: без ограничения.

Код	Материал	Ед. изм	Начальный Остаток		Приход всего		Расход всего		Конечный остаток	
			Кол.	Сумма	Кол.	Сумма	Кол.	Сумма	Кол.	Сумма
Дата	Вид аналитики		Аналитика		Кол.	Сумма	Кол.	Сумма	Счет	
1	**Доска**	**шт**	**73,600**		**187,200**		**113,600**		**73,600**	
29.12.05	Контрагенты		Инвентарь база ООО		70,000				60.01	
04.01.06	Контрагенты		Инвентарь база ООО		117,200				60.01	
12.01.06	Подразделения		Цех 2				54,000		20.01	
15.01.06	Подразделения		Цех 2						20.01	
21.01.06	Подразделения		Цех 2						20.01	
07.01.06	Подразделения		Цех 1 плете						20.01	
15.01.06	Подразделения		Цех 1 плете						20.01	
2	**Заготовка для полозьев**	**шт**	**24,**						**24,000**	
29.12.05	Контрагенты		Инве						60.01	
04.01.06	Контрагенты		Инве						60.01	
05.01.06	Подразделения		Цех 1 компл						20.01	
3	**Лак декоративный**	**кг**	**14,**						**14,000**	
29.12.05	Контрагенты		Инве						60.01	
04.01.06	Контрагенты		Инве						60.01	
12.01.06	Подразделения		Цех 2						20.01	
15.01.06	Подразделения		Цех 2						20.01	
21.01.06	Подразделения		Цех 2						20.01	
15.11.05	Контрагенты		Товар мебел						60.01	
01.12.05	Объекты строительства		Линия бруса						08.03	
4	**Лоза ивы прутовидной**	**шт**	**5 000,000**		**19 000,000**		**14 000,000**		**5 000,000**	
29.12.05	Контрагенты		Инвентарь база ООО		5 000,000				60.01	
04.01.06	Контрагенты		Инвентарь база ООО		14 000,000				60.01	

Настройка

Период с: [redacted] по: . .

Организация: МебельСтройКомплект завод

Склад: Главный склад

Сворачивать аналитику

Счета материалов:

- [x] 10.01 Сырье и материалы
- [x] 10.02 Покупные полуфабрикаты и комплектующ...
- [x] 10.03 Топливо
- [x] 10.04 Тара и тарные материалы
- [x] 10.05 Запасные части
- [x] 10.06 Прочие материалы
- [x] 10.08 Строительные материалы
- [x] 10.09 Инвентарь и хозяйственные принадлежно...
- [ ] 10.10 Специальная оснастка и специальная оде...

OK | Закрыть

Материальный отчет

Материальный отчет, отбор по счету: 10.01; 10.02; 10.03; 10.04; 10.05; 10.06; 10.08; 10.09; 10.10 (Период не установлен) ОАО "Завод "МебельСтройКомплект"

Действия | Сформировать | Заголовок | Настройка...

Период с: . . по: . . Склад: Главный склад Организация: МебельСтройКомплект завод

ОАО "Завод "МебельСтройКомплект"

Материальный отчет, отбор по счету: 10.01; 10.02; 10.03; 10.04; 10.05; 10.06; 10.08; 10.09; 10.10

Период: без ограничения.

Детализация по субконто: Склады, Номенклатура, Партии

Выводимые данные: сумма

Субконто	Нач. сальдо деб.	Деб. оборот	60	71	Кред. оборот	08	10	20	26
Доска Количество		187,200	187,200		113,600			113,600	
Поступление товаров и услуг МСК00001 от 29.12.2005 12:00:00 Количество								70,000	
Поступление товаров и услуг МСК00001 от 04.01.2006 10:00:00 Количество								43,600	
Заготовка для полозьев Количество								56,000	
Поступление товаров и услуг МСК00001 от 29.12.2005 12:00:00 Количество		25,000	25,000		25,000			25,000	
Поступление товаров и услуг МСК00001 от 04.01.2006 10:00:00 Количество		55,000	55,000		31,000			31,000	
Кабель электрический									

Настройка

Общие | Счета | Детализация счета | Отбор

- [x] 10.01 Сырье и материалы
- [x] 10.02 Покупные полуфабрикаты и комплектующие изделия, конструкции и детали
- [x] 10.03 Топливо
- [x] 10.04 Тара и тарные материалы
- [x] 10.05 Запасные части
- [x] 10.06 Прочие материалы
- [x] 10.08 Строительные материалы
- [x] 10.09 Инвентарь и хозяйственные принадлежности
- [x] 10.10 Специальная оснастка и специальная одежда на складе

OK | Закрыть

Структура программы

Базовый блок «1С:Бухгалтерии»

Учет материалов

Выполнение работ

Дополнительный функционал

Выполнение работ

Факт выполнения строительных работ оформляется документом «Выполнение этапа работ».

У документа есть два варианта операций – Одноэтапные работы и многоэтапные работы

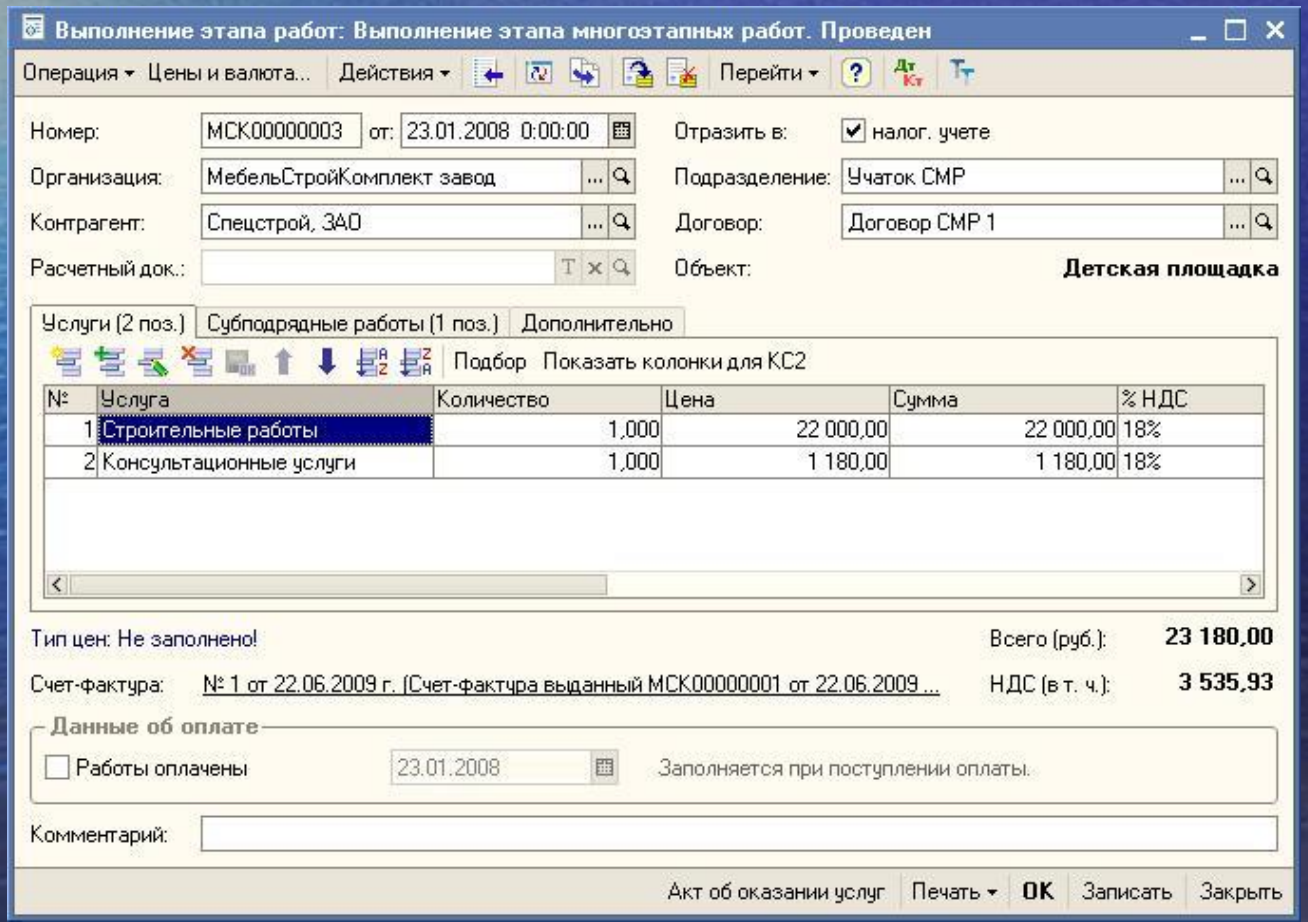

Виды выполняемых работ

- Многоэтапные работы – при этой операции используется счет 46.
- Одноэтапные работы - закрываются сразу на счет расчетов с заказчиком, без использования счета 46.

Печать документа

Документ «Выполнение этапа работ» имеет следующие печатные формы:

- Акт выполненных работ, оказанных услуг;
- КС-2 – акт о приемки выполненных работ;
- КС-3 – акт о стоимости выполненных работ и затрат;
- ЭСМ-7 – справка для расчетов за выполненные работы, услуги при использовании машин и механизмов на объекте.

Формирование проводок

Документом «Выполнение этапа работ» формируются проводки по

- отражению выручки от реализации,
- формированию себестоимости
- выделению НДС:

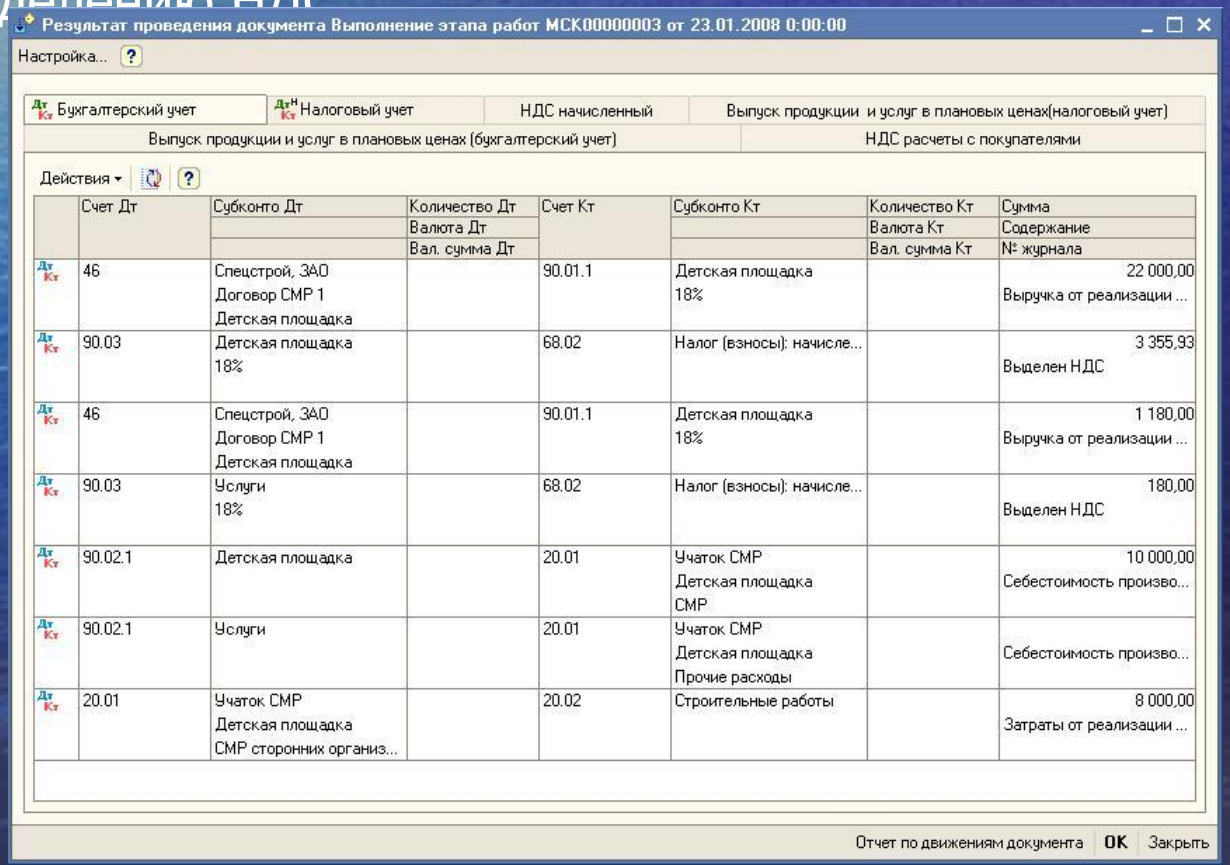

Результат проведения документа Выполнение этапа работ МСК00000003 от 23.01.2008 0:00:00

Настройка...

Бухгалтерский учет | Налоговый учет | НДС начисленный | Выпуск продукции и услуг в плановых ценах(налоговый учет)

Выпуск продукции и услуг в плановых ценах (бухгалтерский учет) | НДС расчеты с покупателями

Действия

	Счет Дт	Субконто Дт	Количество Дт / Валюта Дт / Вал. сумма Дт	Счет Кт	Субконто Кт	Количество Кт / Валюта Кт / Вал. сумма Кт	Сумма / Содержание / № журнала
Дт Кт	46	Спецстрой, ЗАО Договор СМР 1 Детская площадка		90.01.1	Детская площадка 18%		22 000,00 Выручка от реализации ...
Дт Кт	90.03	Детская площадка 18%		68.02	Налог (взносы): начисле...		3 355,93 Выделен НДС
Дт Кт	46	Спецстрой, ЗАО Договор СМР 1 Детская площадка		90.01.1	Детская площадка 18%		1 180,00 Выручка от реализации ...
Дт Кт	90.03	Услуги 18%		68.02	Налог (взносы): начисле...		180,00 Выделен НДС
Дт Кт	90.02.1	Детская площадка		20.01	Участок СМР Детская площадка СМР		10 000,00 Себестоимость произво...
Дт Кт	90.02.1	Услуги		20.01	Участок СМР Детская площадка Прочие расходы		Себестоимость произво...
Дт Кт	20.01	Участок СМР Детская площадка СМР сторонних организ...		20.02	Строительные работы		8 000,00 Затраты от реализации ...

Отчет по движениям документа | OK | Закрыть

Завершение работ

- При использовании счета 46, после завершения работ и передачи их заказчику оформляется документ «Завершение работ». Он содержит все выполненные этапы работ и при проведении закрывает их на счет расчетов с контрагентом.

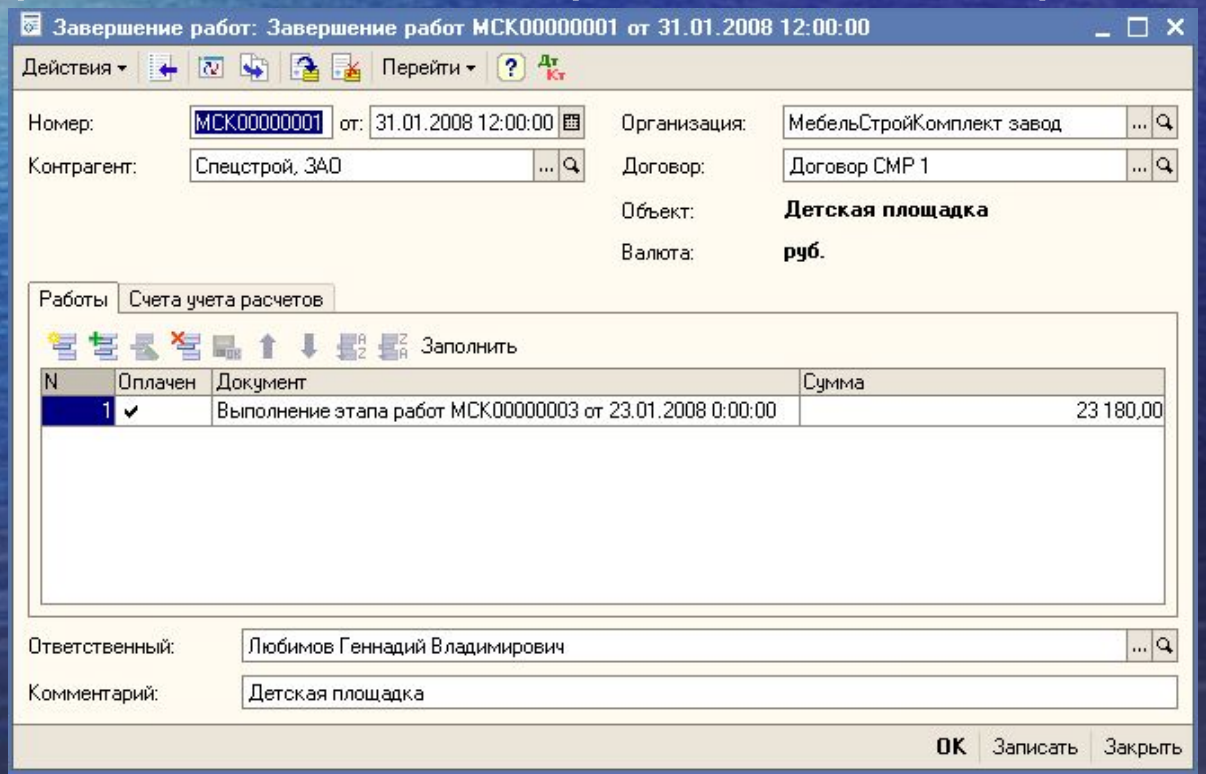

Отчет по объекту

Отчет показывает состояние объекта на конкретную дату. Отражаются все выписанные акты и их оплата. Сметная стоимость берется из справочника "Договоры контрагентов"-"Объект выполнения", а сумма прямых затрат из Дт 20 счета.
Отчет формируется для конкретного объекта.

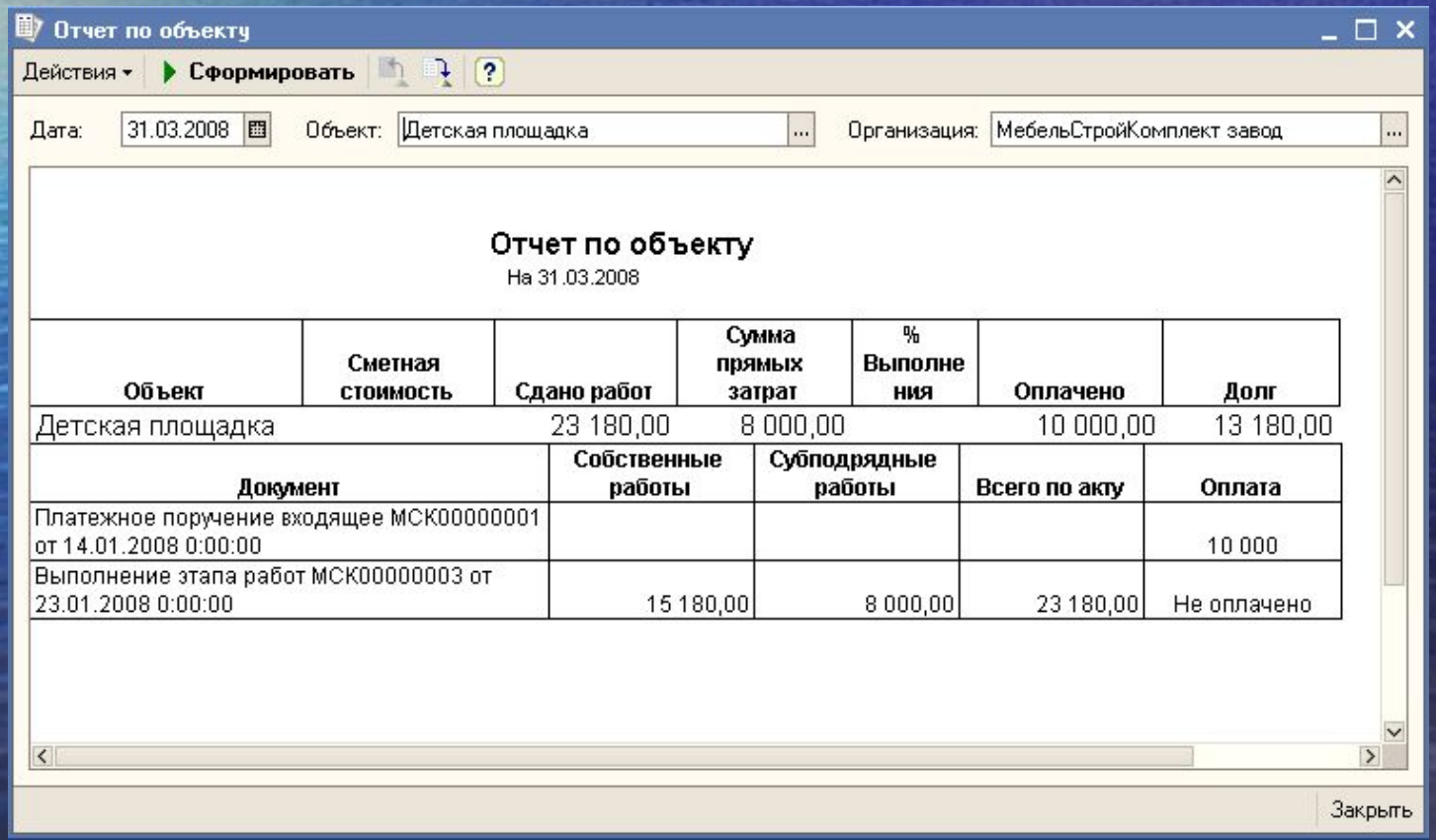

Отчет по объекту

Действия ▾ | Сформировать

Дата: 31.03.2008 | Объект: Детская площадка | Организация: МебельСтройКомплект завод

Отчет по объекту

На 31.03.2008

Объект	Сметная стоимость	Сдано работ	Сумма прямых затрат	% Выполнения	Оплачено	Долг
Детская площадка		23 180,00	8 000,00		10 000,00	13 180,00

Документ	Собственные работы	Субподрядные работы	Всего по акту	Оплата
Платежное поручение входящее МСК00000001 от 14.01.2008 0:00:00				10 000
Выполнение этапа работ МСК00000003 от 23.01.2008 0:00:00	15 180,00	8 000,00	23 180,00	Не оплачено

Закрыть

Структура программы

Базовый блок «1С:Бухгалтерии»

Учет материалов

Выполнение работ

Дополнительный функционал

Взаимозачет

Документ «Взаимозачет» позволяет проводить двусторонние и многосторонние взаимозачеты. Проводки документа могут формироваться как напрямую со счета дебиторской задолженности на счет кредиторской задолженности, так и через вспомогательный счет.

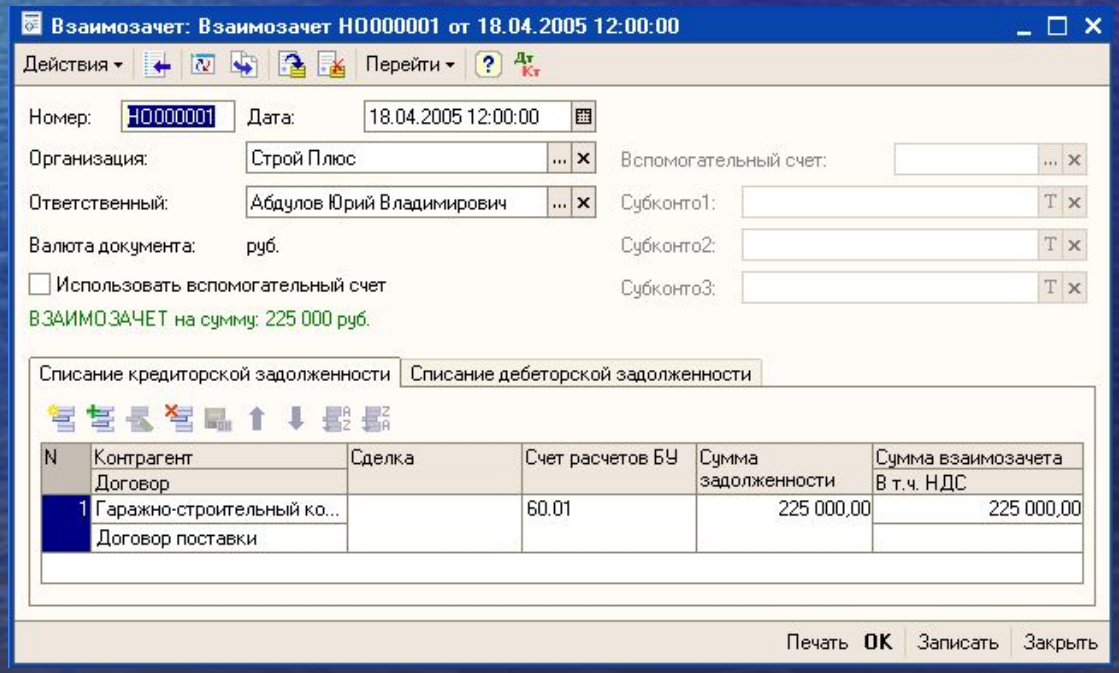

Сверка взаиморасчетов

- Отчет «Сверка взаиморасчетов» позволяет провести сверку расчетов с контрагентом за период и распечатать акт сверки.

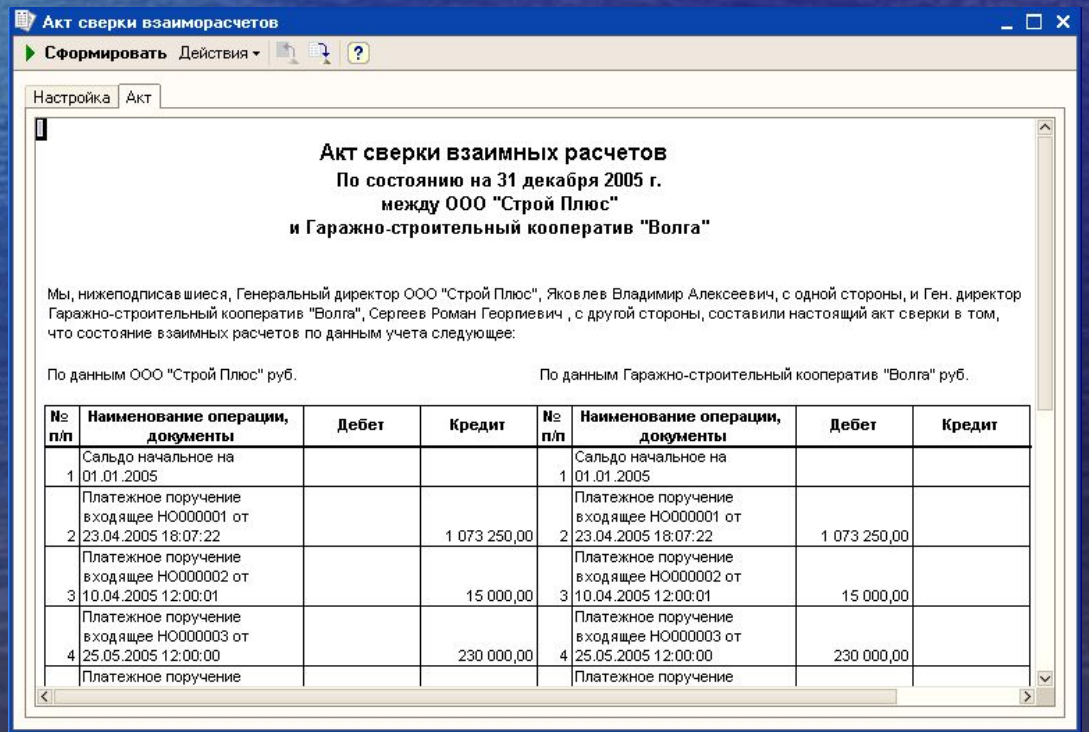

Акт сверки взаиморасчетов

Сформировать Действия

Настройка | Акт

Акт сверки взаимных расчетов
По состоянию на 31 декабря 2005 г.
между ООО "Строй Плюс"
и Гаражно-строительный кооператив "Волга"

Мы, нижеподписавшиеся, Генеральный директор ООО "Строй Плюс", Яковлев Владимир Алексеевич, с одной стороны, и Ген. директор Гаражно-строительный кооператив "Волга", Сергеев Роман Георгиевич , с другой стороны, составили настоящий акт сверки в том, что состояние взаимных расчетов по данным учета следующее:

По данным ООО "Строй Плюс" руб. | По данным Гаражно-строительный кооператив "Волга" руб.

№ п/п	Наименование операции, документы	Дебет	Кредит	№ п/п	Наименование операции, документы	Дебет	Кредит
1	Сальдо начальное на 01.01.2005			1	Сальдо начальное на 01.01.2005		
2	Платежное поручение входящее НО000001 от 23.04.2005 18:07:22		1 073 250,00	2	Платежное поручение входящее НО000001 от 23.04.2005 18:07:22	1 073 250,00	
3	Платежное поручение входящее НО000002 от 10.04.2005 12:00:01		15 000,00	3	Платежное поручение входящее НО000002 от 10.04.2005 12:00:01	15 000,00	
4	Платежное поручение входящее НО000003 от 25.05.2005 12:00:00		230 000,00	4	Платежное поручение входящее НО000003 от 25.05.2005 12:00:00	230 000,00	
	Платежное поручение				Платежное поручение		

Журнал – ордер

- Отчет «Журналы-ордера» позволяет сформировать отчет по покупателям и поставщикам (журналы ордера №5 и №6) с разбивкой по договорам и документам, и с детализаций по счетам.

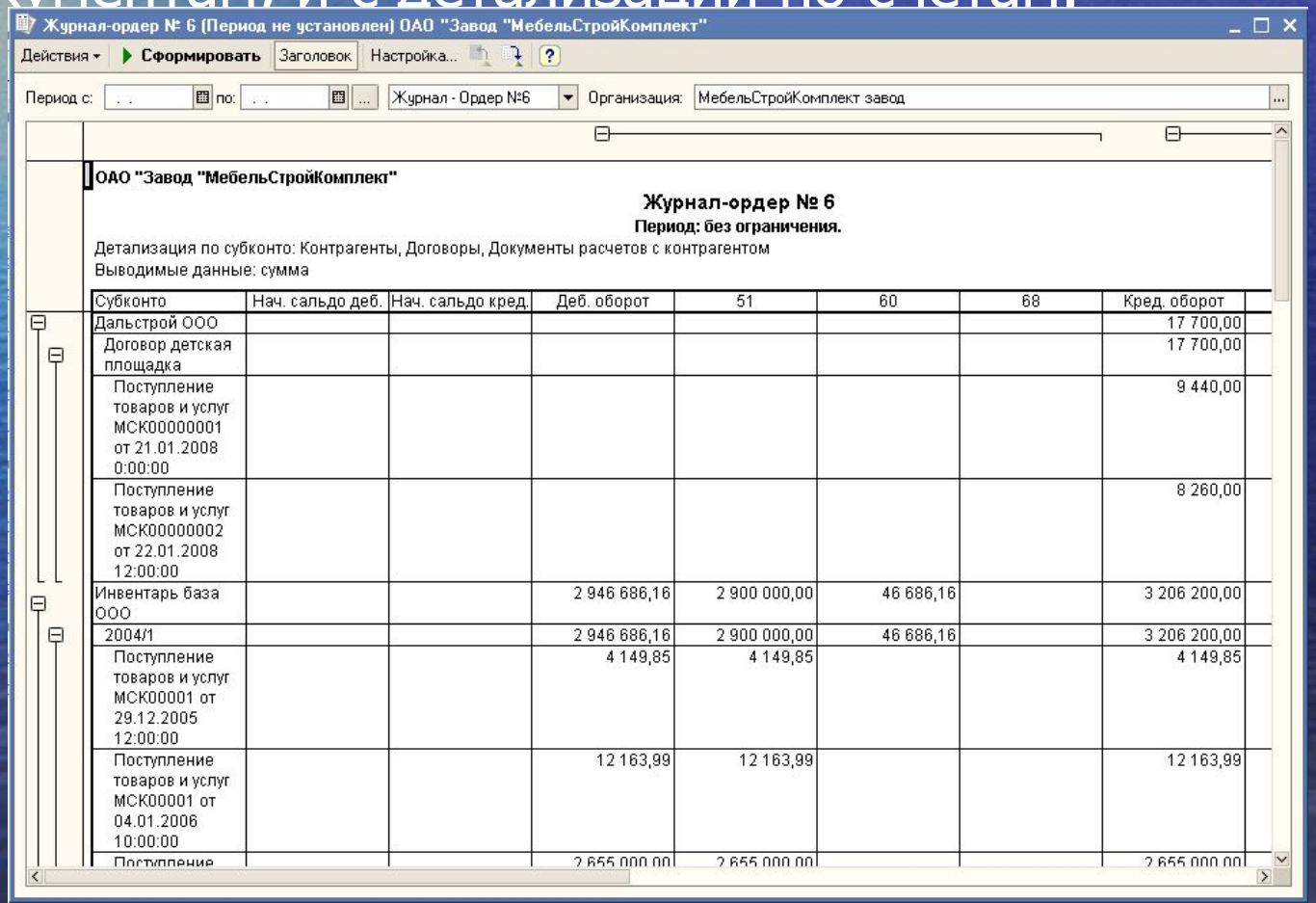

Журнал-ордер № 6 (Период не установлен) ОАО "Завод "МебельСтройКомплект"

Действия | Сформировать | Заголовок | Настройка...

Период с: . . по: . . | Журнал - Ордер №6 | Организация: МебельСтройКомплект завод

ОАО "Завод "МебельСтройКомплект"

Журнал-ордер № 6

Период: без ограничения.

Детализация по субконто: Контрагенты, Договоры, Документы расчетов с контрагентом

Выводимые данные: сумма

Субконто	Нач. сальдо деб.	Нач. сальдо кред.	Деб. оборот	51	60	68	Кред. оборот
Дальстрой ООО							17 700,00
Договор детская площадка							17 700,00
Поступление товаров и услуг МСК00000001 от 21.01.2008 0:00:00							9 440,00
Поступление товаров и услуг МСК00000002 от 22.01.2008 12:00:00							8 260,00
Инвентарь база ООО			2 946 686,16	2 900 000,00	46 686,16		3 206 200,00
2004/1			2 946 686,16	2 900 000,00	46 686,16		3 206 200,00
Поступление товаров и услуг МСК00001 от 29.12.2005 12:00:00			4 149,85	4 149,85			4 149,85
Поступление товаров и услуг МСК00001 от 04.01.2006 10:00:00			12 163,99	12 163,99			12 163,99
Поступление			2 655 000,00	2 655 000,00			2 655 000,00

Спасибо за внимание

Компания «Программы для бизнеса»
тел. (4942) 39-20-40
info@rosinsky.ru
www.rosinsky.ru