

УЧАСТНИКАМ ЕГЭ - 2011

Сроки и продолжительность экзаменов в 2011 году

27 мая – информатика и ИКТ (4 часа), биология (3 часа), литература (4 часа)

30 мая – русский язык (3 часа)

3 июня – иностранный язык (англ., нем., фр.) - 2 часа 40 минут, химия (3 часа)

6 июня – математика (4 часа)

10 июня – обществознание (3,5 часа), география (3 часа)

14 июня – история (3,5 часа), физика (4 часа)

Повторно допускаются к ЕГЭ следующие участники:

- выпускники текущего года, **получившие** на государственной (итоговой) аттестации в форме ЕГЭ **неудовлетворительный результат по русскому языку или математике**
- **не сдававшие ЕГЭ по уважительным причинам** (болезнь или иные обстоятельства, подтвержденные документально);
- **не завершившие** выполнение экзаменационной работы **по уважительным причинам** (болезнь или иные обстоятельства, подтвержденные документально);
- **результаты ЕГЭ** которых **были отменены ГЭК** в случаях, установленных Порядком проведения ЕГЭ.

Прибытие в ППЭ

- Получить от организатора информацию о номере аудитории
- Предъявить паспорт и пропуск
- Пройти в аудиторию, занять указанное место

О МОБИЛЬНЫХ ТЕЛЕФОНАХ

С 2011 года на ЕГЭ **запрещается иметь при себе и использовать средства связи** и электронно-вычислительной техники (в том числе калькуляторы), за исключением случаев, установленных нормативными правовыми актами Российской Федерации.

Разрешается пользоваться дополнительными устройствами и материалами

Математика – линейка

Физика – непрограммируемый калькулятор,
линейка

Химия – непрограммируемый калькулятор

География - непрограммируемый калькулятор,
линейка, транспортир

Действия в аудитории

- Получить ИК, черновик
- Прослушать инструктаж организатора
- Вскрыть ИК, проверить на отсутствие дефектов
- Заполнить бланки в соответствии с указанием в КИМах

Действия в аудитории

- Выход из аудитории по уважительной причине в сопровождении дежурного по этажу, предварительно сдав бланки организатору
- При нехватке места на бланке ответов № 2 нужно попросить дополнительный бланк

Виды апелляций и сроки их подачи

По вопросам установленного порядка проведения ЕГЭ (в день проведения экзамена, не покидая ППЭ)

О несогласии с выставленными баллами (в течение 2-х рабочих дней со дня официального объявления результатов)

Апелляция по вопросам установленного порядка проведения ЕГЭ

**При удовлетворении апелляции
результат ЕГЭ отменяется, и
участнику ЕГЭ предоставляется
возможность сдать ЕГЭ по данному
общеобразовательному предмету в иной
день, предусмотренный единым
расписанием проведения ЕГЭ в текущем
году.**

Апелляция о несогласии с выставленными баллами

При удовлетворении апелляции баллы

- Могут остаться прежними
- Измениться как в сторону увеличения, так и в сторону уменьшения

По окончании экзамена

Участник ЕГЭ должен сдать

- бланк регистрации,
- бланк ответов № 1,
- бланк ответов № 2, в том числе дополнительный бланк ответов № 2
- КИМ, вложенный в конверт индивидуального комплекта,
- черновики.

Поставить подпись в ведомости учета экзаменационных материалов

Работа с бланками

Индивидуальный комплект участника ЕГЭ

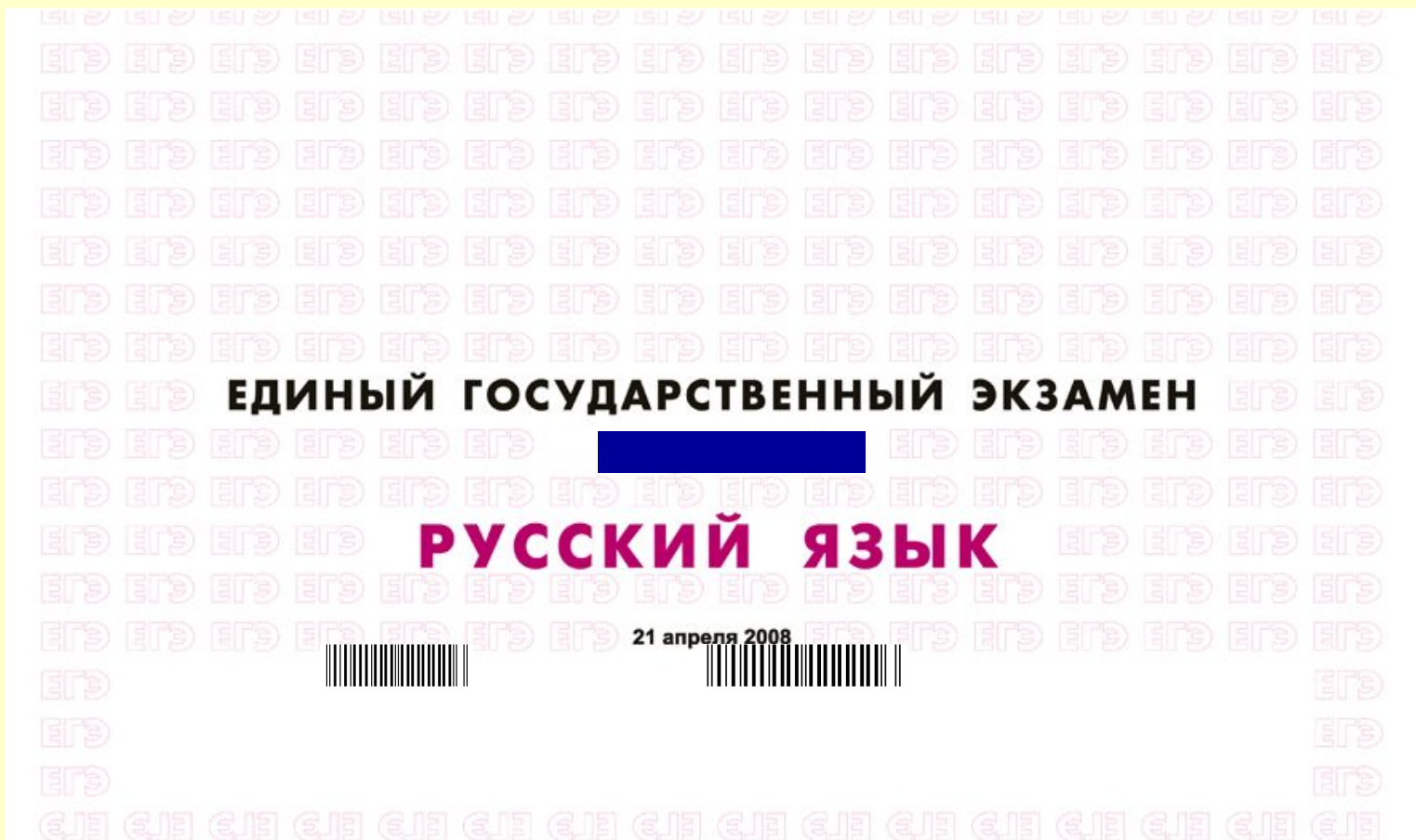

Содержание индивидуального комплекта участника ЕГЭ

Единый государственный экзамен по РУССКОМУ ЯЗЫКУ

Инструкция по выполнению работы

На выполнение экзаменационной работы по русскому языку даётся 3 часа (180 минут). Работа состоит из 3 частей.
Часть 1 включает 31 задание (A1 – A31). К каждому из них даны 4 варианта ответа, из которых только один правильный.
Часть 2 состоит из 8 заданий (B1 – B8). Ответы к этим заданиям вы должны сформулировать самостоятельно.

Часть 3 состоит из одного задания (C1) и представляет собой ксту (сочинение), том порядке, в котором они даны, те задание, которое не удаётся сдующему. Если после выполнения и можете вернуться к пропущенным

сти от сложности каждого задания баллом. Баллы, полученные вами утятся. Постарайтесь выполнять как можно больше баллов.

успеха!

Часть 1

При выполнении заданий этой части в бланке ответов № 1 под номером выполняемого вами задания (A1 – A31) поставьте знак «X» в клеточку, номер которой соответствует номеру выбранного вами ответа.

- A1** В каком слове при произношении происходит озвончение согласного звука?
1) позвонить 2) косяба 3) безработный 4) метржаз
- A2** В каком слове верно выделена буква, обозначающая ударный гласный звук?
1) щекАльть 2) прибылА 3) найМаа 4) клеиТЬ
- A3** В каком предложении вместо слова ВОДНЫЙ нужно употребить ВОДВИНСТАЙ?
1) На месте ВОДНОЙ глади часто возникает грязная болотная трясина, которая постепенно зарастает лесом.
2) Со временем ВОДНАЯ поверхность озера становится зеленоватой или красноватой: в ней поселяются миллиарды клеток микроводорослей.
3) Незамкомен поздрить мне букетик липовых цветков с ВОДНЫМИ стеблями.
4) ВОДНЫЙ стадион – городок района и излюбленное место горожан, куда они приходят семьями в выходные дни.
- A4** Укажите пример с ошибкой в образовании формы слова.
1) мохля пол дождём
2) ковыльных падежов
3) чудеснейшим образом
4) злорные дёсны
- A5** Укажите грамматически правильное продолжение предложения.
Разбитая виноградники,
1) крестьяне учитывали рельеф местности.
2) большое значение имеют географические факторы.
3) учитывается состав почвы.
4) торфонами определялись потребности в винограде.

Единый государственный экзамен - 2009
Бланк ответов № 2
Лист № 1
Дополнительный бланк ответов № 2
Перенесите значения полей "регион", "код предмета", "название предмета" из БЛАНКА РЕГИСТРАЦИИ. Отнесите на заднюю часть С. Сметьте ответы и в порядке, собираете ответную сторону. Не забудьте указать номер задания, на которое вы отвечаете, например, С1. Укажите задание, подтверждающее, что вы закончили.

Единый государственный экзамен - 2009
Бланк ответов № 1
Лист № 1
Дополнительный бланк ответов № 1
Перенесите значения полей "регион", "код предмета", "название предмета" из БЛАНКА РЕГИСТРАЦИИ. Отнесите на заднюю часть С. Сметьте ответы и в порядке, собираете ответную сторону. Не забудьте указать номер задания, на которое вы отвечаете, например, С1. Укажите задание, подтверждающее, что вы закончили.

Единый государственный экзамен - 2009
Бланк регистрации
Лист № 1
Дополнительный бланк регистрации
Перенесите значения полей "регион", "код предмета", "название предмета" из БЛАНКА РЕГИСТРАЦИИ. Отнесите на заднюю часть С. Сметьте ответы и в порядке, собираете ответную сторону. Не забудьте указать номер задания, на которое вы отвечаете, например, С1. Укажите задание, подтверждающее, что вы закончили.

До начала работы с бланками ответов следует:

- увериться в целостности индивидуального комплекта участника ЕГЭ (ИК), который состоит из бланка регистрации, бланка ответов № 1, бланка ответов № 2 и листов с заданиями контрольных измерительных материалов (КИМ);
- внимательно рассмотреть цифровые значения штрихкодов на бланке регистрации и на листах с КИМ;
- увериться в том, что на конверте отразены цифровые значения штрихкодов бланка регистрации и КИМ именно Вашего ИК;
- уверившись, что указанные цифровые значения совпадают, необходимо поставить свою подпись в специально отведенном для этого месте на бланке регистрации и бланке ответов № 1;
- в случае несоответствия указанных цифровых значений следует обратиться к организатору в аудитории и получить другой комплект.

Справочная информация
Создание индивидуального комплекта участника ЕГЭ (ИК).
Сопоставление цифровых значений штрихкодов на бланке регистрации и уникального номера КИМ с кодами на конверте подтверждаем.

Заполняется ответственными организаторами в аудитории

Доступ к экзамену в связи с нарушением правил участия в ЕГЭ Не доступен экзамен по уважительной причине

Листы с контрольными измерительными материалами рассматриваются в комплекте

используйте обратную сторону бланка



Штрихкод на бланке регистрации совпадает с уникальным номером КИМ и кодами на конверте

Единый государственный экзамен по РУССКОМУ ЯЗЫКУ Вариант № 1

Инструкция по выполнению работы

На выполнение экзаменационной работы по русскому языку даётся 3 часа (180 минут). Работа состоит из 3 частей.

Часть 1 включает 31 задание (A1 – A31). К каждому из них даны 4 варианта ответа, из которых только один правильный.

Часть 2 состоит из 8 заданий (B1 – B8). Ответы к этим заданиям вы должны сформулировать самостоятельно.

Часть 3 состоит из одного задания (C1) и представляет собой небольшую письменную работу по тексту (сочинение).

Советуем выполнять задания в том порядке, в котором они даны. Для экономии времени пропускайте задание, которое не удаётся выполнить сразу, и переходите к следующему. Если после выполнения всей работы у вас останется время, вы можете вернуться к пропущенным заданиям.

Правильный ответ в зависимости от сложности каждого задания оценивается одним или несколькими баллами. Баллы, полученные вами за все выполненные задания, суммируются. Постарайтесь выполнить как можно больше заданий и набрать как можно больше баллов.

Желаем успеха!

Часть 1

При выполнении заданий этой части в бланке ответов № 1 под номером выполняемого вами задания (A1 – A31) поставьте знак «X» в клеточку, номер которой соответствует номеру выбранного вами ответа.

A1 В каком слове при произношении происходит озвончение согласного звука?

- 1) позволить 2) косыба 3) безработный 4) метржаз

A2 В каком слове верно выделена буква, обозначающая ударный гласный звук?

- 1) шёлжАть 2) прыблАа 3) налИла 4) клеИть

A3 В каком предложении вместо слова ВОДНЫЙ нужно употребить ВОДНИСТЫЙ?

- 1) На месте ВОДНОЙ глади часто возникает грязная болотная трава, которая постепенно зарастает лесом.
2) Со временем ВОДНАЯ поверхность озера становится зеленоватой или красноватой: в ней поселяются микроскопические водоросли.
3) Незакомая подарила мне букетик лиловых и фиолетовых ВОДНЫМИ стеблями.
4) ВОДНЫЙ стадион – гордость района и излюбленное место отдыха, куда они приходят семьями в выходные дни.

A4 Укажите пример с ошибкой в образовании формы слов.

- 1) мохла под дождём
2) восковых ладанов
3) чудеснейшим образом
4) здоровые дёсны

A5 Укажите грамматически правильное продолжение предложения.
Выборочное видоисполнение



Единый государственный экзамен - 2009

Бланк регистрации

Регистр.	Код образовательного учреждения	Код школы, лицея, гимназии	Код предмета	Номер варианта	Дата проведения
Код школы	Имя (фамилия)	Средняя школа	Регистр. - 1		

Заполнить гелевой или капиллярной ручкой ЧЕРНИЛЫМ чернилами ЗАГЛАВНЫМИ ПЕЧАТЯМИ БУКВАМИ по следующим образцам:
А Б В Г А Е Е Ж З И Й К Л М Н О П Р С Т У Ф Х Ц Ч Щ Ъ Ы Ь Э Ю Я 1 2 3 4 5 6 7 8 9 0 X V I L -

ВНИМАНИЕ! Все бланки и листы с контрольными измерительными материалами рассматриваются в комплексе.

Сведения об участнике единого государственного экзамена

Фамилия и и	Имя	Отчество (полностью)	Документ	Серия	Номер	Фамилия	Лист
							<input type="checkbox"/> X <input type="checkbox"/> M

Регистр. - 2 Регистр. - 3 Регистр. - 4

До начала работы с бланками ответов следует:

- ☑ убедиться в целостности индивидуального комплекта участника ЕГЭ (ИК), который состоит из бланка регистрации, бланка ответов № 1, бланка ответов № 2 и листов с заданиями контрольных измерительных материалов (КИМ);
- ☑ внимательно рассмотреть цифровые значения штрихкодов на бланке регистрации и на листах с КИМ;
- ☑ удостовериться в том, что на конверте отражены цифровые значения штрихкодов бланка регистрации и КИМ именно Вашего ИК;

необходимо поставить свою подпись в бланке ответов № 1;

ратиться к организатору в аудитории и

Имя (фамилия)
Подпись участника ЕГЭ (серию и номер)

Имя (фамилия)
Подпись организатора в аудитории

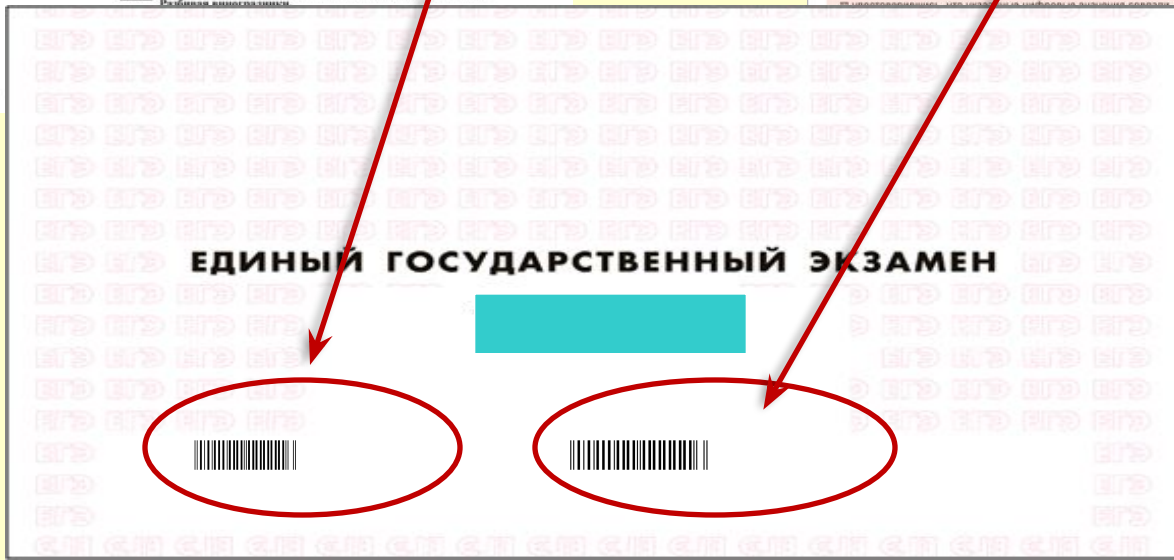

Объединение информации с бланков ЕГЭ в Федеральном Центре тестирования

ФЦТ

Единый государственный экзамен - 2009
Бланк ответов № 1

Заполнить гелевой или капиллярной ручкой ЧЕРНЫМИ чернилами ЗАГЛАВНЫМИ ПЕЧАТНЫМИ БУКВАМИ по следующим образцам:
А В В Г А Е Е Ж З И Й К Л М Н О П Р С Т У Ф Х Ц Ч Ш Щ Ъ Ы Ь Э Ю Я | 1 2 3 4 5 6 7 8 9 0
А В С D E F G H I J K L M N O P Q R S T U V W X Y Z , - А А А А О О Е Е Е Е И И Ц Ц Ц Ц

Регион Код предмета Название предмета

Резерв - 5

ВНИМАНИЕ! Все бланки и листы с контрольными измерительными материалами рассматриваются в комплекте.

Единый государственный экзамен - 2009
Бланк регистрации

Регион Код образовательного учреждения Класс Номер Буки Код пункта проведения ЕГЭ Номер аудитории Дата проведения ЕГЭ

Код предмета Название предмета Служебная отметка Резерв - 1

Заполнить гелевой или капиллярной ручкой ЧЕРНЫМИ чернилами ЗАГЛАВНЫМИ ПЕЧАТНЫМИ БУКВАМИ по следующим образцам:
А В В Г А Е Е Ж З И Й К Л М Н О П Р С Т У Ф Х Ц Ч Ш Щ Ъ Ы Ь Э Ю Я | 1 2 3 4 5 6 7 8 9 0 X V I L -

ВНИМАНИЕ! Все бланки и листы с контрольными измерительными материалами рассматриваются в комплекте.

Единый государственный экзамен - 2009
Бланк ответов № 2

Регион Код предмета Название предмета

Дополнительный бланк ответов № 2 Лист № 1 Резерв - 8

Перепишите значения полей "регион", "код предмета", "название предмета" из БЛАНКА РЕГИСТРАЦИИ. Отвечая на задания типа С, пишите аккуратно и разборчиво, соблюдая разметку страницы. Не забудьте указать номер задания, на которое Вы отвечаете, например, С1. Условия задания переписывать не нужно.

Единый государственный экзамен. РУССКИЙ ЯЗЫК, 11 класс. (1 - 1) (2)

Единый государственный экзамен. РУССКИЙ ЯЗЫК, 11 класс. (1 - 2) (2)

Инструкция по выполнению работы

На выполнение экзаменационной работы по русскому языку даётся 3 часа (180 минут). Работа состоит из 3 частей.

Часть 1 включает 31 задание (A1 – A31). К каждому из них даны 4 варианта ответа, из которых только один правильный.

Часть 2 состоит из 8 заданий (B1 – B8). Ответы к этим заданиям вы должны формулировать самостоятельно.

Часть 3 состоит из одного задания (C1) и представляет собой небольшую письменную работу по тексту (сочинение).

Совместно выполняйте задания в том порядке, в котором они даны. Для экономии времени пропускайте задание, которое не удаётся выполнить сразу, и переходите к следующему. Если после выполнения всей работы у вас останется время, вы можете вернуться к пропущенным заданиям.

Правильный ответ в зависимости от сложности каждого задания оценивается одним или несколькими баллами. Баллы, полученные вами за все выполненные задания, суммируются. Постарайтесь выполнить как можно больше заданий и набрать как можно больше баллов.

Желаем успеха!

При выполнении заданий этой части в бланке ответов № 1 под номером выполняемого вами задания (A1 – A31) поставьте знак «x» в клеточку, номер которой соответствует номеру выбранного вами ответа.

A1 В каком слове при произношении происходит изменение согласного звука?
1) позвонить 2) косяба 3) безработный 4) метрж

A2 В каком слове верно выделена буква, обозначающая ударный согласный звук?
1) шекАль 2) прыблА 3) шАфта 4) клетфя

A3 В каком предложении вместо слова ВОДНЫЙ нужно употребить ВОДЯНИСТЫЙ?
1) На месте ВОДНОЙ сдвиг часто возникает грядная болотная траясина, которая постепенно зарастает лесом.
2) Со временем ВОДНАЯ поверность озера становится зеленоватой или красноватой, а в ней поселяются микробы слезотворительной природы.
3) Незнакомел подарила мне букетик лесных цветов с ВОДЯНИСТЫМИ стеблами.
4) ВОДНЫЙ стадион – городская района и излюбленное место, куда они приедат семьями в выходные дни.

A4 Укажите пример с ошибкой в образовании формы слова.
1) мода под дождью
2) восковых падегов
3) чудодесной образцов
4) харьковские дёсны

A5 Укажите грамматически правильное предложение.
Разбивая виноградники,
1) крысиные ушатышки рельеф местности.
2) большое значение имеют географические факторы.
3) учитываются состав почвы.
4) террасами определялись потребности в винограде.

Бланк регистрации

Единый государственный экзамен - 2008

Бланк регистрации

08

Внимание! Все бланки и листы с контрольными измерительными материалами рассматриваются в комплекте.

Сведения об участнике единого государственного экзамена

Фамилия: _____

Имя: _____

Отчество: _____

Документ: Серии: _____ Номер: _____

Листы: Листы 1-4

До начала работы с бланками ответов следует:

- В убедиться в целостности индивидуального комплекта участника ЕГЭ (ИК), который состоит из бланка регистрации, бланка ответов № 1, бланка ответов № 2 и листа с заданиями контрольных измерительных материалов (КИМ);
- В внимательно рассмотреть цифровые значения штрихкодов на бланке регистрации и на листах с КИМ;
- В удостовериться в том, что на конверте отражены цифровые значения штрихкодов бланка регистрации и КИМ именно Вашего ИК;
- В удостоверившись, что указанные цифровые значения совпали, необходимо поставить свою подпись в специально отведенном для этого месте на бланке регистрации;
- В в случае несоответствия указанных цифровых значений следует обратиться к организатору в аудитории и получить другой комплект.

ЗАМЕЧАНИЯ участника ЕГЭ по процедуре проведения ЕГЭ

Выполнение НЕ ОБЯЗАТЕЛЬНО.

Отметьте замечания по проведению экзамена:

<input type="checkbox"/> Отсутствие организованной доставки участника в ПЭТ при самостоятельном времени в пути более 1 часа	<input type="checkbox"/> Присутствие в аудитории преподавателей объектов учебного предмета, по которому проводится ЕГЭ
<input type="checkbox"/> Отсутствие доставленного пакета документов НЕ в присутствии участника ЕГЭ	<input type="checkbox"/> Наличие нарушений дисциплины в аудитории

С процедурой проведения единого государственного экзамена ознакомлен(-а).
Создание цифровых значений штрихкода на бланке регистрации и уникального номера КИМ с кодами на конверте подтверждено.

Подпись участника ЕГЭ: _____

Поля для обязательного заполнения участником ЕГЭ

Из пропуски

Единый государственный экзамен - 2009

Бланк регистрации

Регистр	Код государственного учреждения	Класс номер / букв	Код пункта проведения ЕГЭ	Номер аудитории	Дата проведения ЕГЭ
Код предмета	Название предмета	Служебные отметки			Результат - 1

Заполнить гелевой или капиллярной ручкой (с чернилами) черными или синими чернилами по следующим правилам:

А Б В Г Д Е Ё Ж З И Й К Л М Н О П Р С Т У Ф Х Ц Ч Ш Щ Ъ Ы Ь Э Ю Я | 1 2 3 4 5 6 7 8 9 0 X V | L -

ВНИМАНИЕ! Все бланки и листы с контрольными измерительными материалами рассматриваются в комплекте.

Сведения об участнике единого государственного экзамена

Фамилия													
Имя													
Отчество													
Документ	Серия								Номер			Пол	<input type="checkbox"/> Ж <input type="checkbox"/> М
Результат - 2					Результат - 3					Результат - 4			

До начала работы с бланками ответов следует:

- убедиться в целостности индивидуального комплекта участника ЕГЭ (ИК), который состоит из бланка регистрации, бланка ответов № 1, бланка ответов № 2 и листов с заданиями контрольных измерительных материалов (КИМ);
- внимательно рассмотреть цифровые значения штрихкодов на бланке регистрации и на листах с КИМ;
- удостовериться в том, что на конверте отражены цифровые значения штрихкодов бланка регистрации и КИМ именно Вашего ИК;
- удостоверившись, что указанные цифровые значения совпали, необходимо поставить свою подпись в специально отведенном для этого месте на бланке регистрации и бланке ответов № 1;
- в случае несовпадения указанных цифровых значений следует обратиться к организатору в аудитории и получить другой комплект.

Подпись участника ЕГЭ строго внутри окошка

Участник экзамена ставит свою подпись

Бланк регистрации

Заполняется в соответствии с четким комментарием организатора и с помощью заранее подготовленной на доске информации

Участниками ЕГЭ НЕ заполняется

Заполняется участником экзамена самостоятельно в соответствии с документом, удостоверяющим личность

Участник экзамена должен внимательно прочитать текст в средней части бланка регистрации

**Бланк
регистрации**



Регион	Код образовательного учреждения	Класс	Номер	Буле	Код пункта проведения ЕГЭ	Номер аудитории	Дата проведения ЕГЭ
55	183		11А	21		305	19-05-08
Код предмета	Название предмета		Служебная отметка			Резерв - 1	
12	ОБЩЕСТВОЗ						

Заполнять гелевой или капиллярной ручкой ЧЕРНЫМИ чернилами ЗАГЛАВНЫМИ ПЕЧАТНЫМИ БУКВАМИ по следующему образцам:

А Б В Г Д Е Е Ж З И Й К Л М Н О П Р С Т У Ф Х Ц Ч Ш Щ Ъ Ы Ь Э Ю Я 1 2 3 4 5 6 7 8 9 0 X V I L -

ВНИМАНИЕ! Все бланки и листы с контрольными измерительными материалами рассматриваются в комплекте.

Сведения об участнике единого государственного экзамена

Фамилия: И В А Н О В

Имя: А Р Т Е М Е М

Отчество (при наличии): В А С И Л Ь Е В И Ч

Документ: Серийный 3 4 0 9 Номер 1 2 3 4 5 6 Пол Ж М

Резерв - 2 Резерв - 3 Резерв - 4 Факт выхода из аудитории во время экзамена

До начала работы с бланками ответов следует:

- убедиться в целостности индивидуального комплекта участника ЕГЭ (ИК), который состоит из бланка регистрации, бланка ответов № 1, бланка ответов № 2 и листов с заданиями контрольных измерительных материалов (КИМ);
- внимательно рассмотреть цифровые значения штрихкодов на бланке регистрации и на листах с КИМ;
- удостовериться в том, что на конверте отражены цифровые значения штрихкодов бланка регистрации и КИМ именно Вашего ИК;
- удостоверившись, что указанные цифровые значения совпали, необходимо поставить свою подпись в специально отведенном для этого месте на бланке регистрации;
- в случае несовпадения указанных цифровых значений следует обратиться к организатору в аудитории и получить другой комплект.

ЗАМЕЧАНИЯ участника ЕГЭ по процедуре проведения ЕГЭ.

Заполнение НЕ ОБЯЗАТЕЛЬНО.

Отметьте замечания по проведению экзамена:

- | | |
|---|---|
| <input type="checkbox"/> Отсутствие организованной доставки участника в ППЗ при самостоятельном времени в пути более 1 часа | <input type="checkbox"/> Присутствие в аудитории преподавателей общеобразовательного предмета, по которому проводится ЕГЭ |
| <input type="checkbox"/> Вскрытие доставочного пакета осуществлялось НЕ в присутствии участника ЕГЭ | <input type="checkbox"/> Наличие нарушений дисциплины в аудитории |

С процедурой проведения единого государственного экзамена ознакомлен(-а).
Совпадение цифровых значений штрихкода на бланке регистрации и уникального номера КИМ с кодами на конверте подтверждаю.

Подпись участника ЕГЭ строго внутри окошка

Бланк регистрации

Используются данные
– пропуска,
– паспорта.

Если фамилия, имя, отчество состоят из нескольких частей, нужно разделить их одним пробелом.

В серии документа могут быть:

- арабские цифры,
 - буквы кириллицы,
 - дефис,
 - римские цифры (X-LI).
- Номер документа – арабские цифры.

Если при заполнении сделана незначительная ошибка, то её можно исправить.

Единый государственный экзамен - 2008
Бланк ответов № 1

Заполнить гелевой или капиллярной ручкой ЧЕРНЫМИ чернилами ЗАГЛАВНЫМИ ПЕЧАТНЫМИ БУКВАМИ по следующим образцам:
А Б В Г Д Е Ж З И Й К Л М Н О П Р С Т У Ф Х Ц Ч Ш Щ Ъ Ы Ь Э Ю Я | 1 2 3 4 5 6 7 8 9 0
A B C D E F G H I J K L M N O P Q R S T U V W X Y Z , - A A R O O E E E E I I O O O P

Резак Код предмета Название предмета

Получить участника ЕГЭ строго внутри зала!

ВНИМАНИЕ! Все бланки и листы с контрольными измерительными материалами рассматриваются в комплексе.

Номера заданий типа А с выбором ответа из предложенных вариантов
Образец неправильной метки ЗАПРЕЩЕНЫ исправления в области ответов.
Будьте аккуратны. Случайный штрих внутри квадрата может быть воспринят как метка.

	A1	A2	A3	A4	A5	A6	A7	A8	A9	A10	A11	A12	A13	A14	A15	A16	A17	A18	A19	A20	A21	A22	A23	A24	A25	A26	A27	A28	A29	A30
1	<input type="checkbox"/>	<input type="checkbox"/>	<input type="checkbox"/>	<input type="checkbox"/>	<input type="checkbox"/>	<input type="checkbox"/>	<input type="checkbox"/>	<input type="checkbox"/>	<input type="checkbox"/>	<input type="checkbox"/>	<input type="checkbox"/>	<input type="checkbox"/>	<input type="checkbox"/>	<input type="checkbox"/>	<input type="checkbox"/>	<input type="checkbox"/>	<input type="checkbox"/>	<input type="checkbox"/>	<input type="checkbox"/>	<input type="checkbox"/>	<input type="checkbox"/>	<input type="checkbox"/>	<input type="checkbox"/>	<input type="checkbox"/>	<input type="checkbox"/>	<input type="checkbox"/>	<input type="checkbox"/>	<input type="checkbox"/>	<input type="checkbox"/>	<input type="checkbox"/>
2	<input type="checkbox"/>	<input type="checkbox"/>	<input type="checkbox"/>	<input type="checkbox"/>	<input type="checkbox"/>	<input type="checkbox"/>	<input type="checkbox"/>	<input type="checkbox"/>	<input type="checkbox"/>	<input type="checkbox"/>	<input type="checkbox"/>	<input type="checkbox"/>	<input type="checkbox"/>	<input type="checkbox"/>	<input type="checkbox"/>	<input type="checkbox"/>	<input type="checkbox"/>	<input type="checkbox"/>	<input type="checkbox"/>	<input type="checkbox"/>	<input type="checkbox"/>	<input type="checkbox"/>	<input type="checkbox"/>	<input type="checkbox"/>	<input type="checkbox"/>	<input type="checkbox"/>	<input type="checkbox"/>	<input type="checkbox"/>	<input type="checkbox"/>	<input type="checkbox"/>
3	<input type="checkbox"/>	<input type="checkbox"/>	<input type="checkbox"/>	<input type="checkbox"/>	<input type="checkbox"/>	<input type="checkbox"/>	<input type="checkbox"/>	<input type="checkbox"/>	<input type="checkbox"/>	<input type="checkbox"/>	<input type="checkbox"/>	<input type="checkbox"/>	<input type="checkbox"/>	<input type="checkbox"/>	<input type="checkbox"/>	<input type="checkbox"/>	<input type="checkbox"/>	<input type="checkbox"/>	<input type="checkbox"/>	<input type="checkbox"/>	<input type="checkbox"/>	<input type="checkbox"/>	<input type="checkbox"/>	<input type="checkbox"/>	<input type="checkbox"/>	<input type="checkbox"/>	<input type="checkbox"/>	<input type="checkbox"/>	<input type="checkbox"/>	<input type="checkbox"/>
4	<input type="checkbox"/>	<input type="checkbox"/>	<input type="checkbox"/>	<input type="checkbox"/>	<input type="checkbox"/>	<input type="checkbox"/>	<input type="checkbox"/>	<input type="checkbox"/>	<input type="checkbox"/>	<input type="checkbox"/>	<input type="checkbox"/>	<input type="checkbox"/>	<input type="checkbox"/>	<input type="checkbox"/>	<input type="checkbox"/>	<input type="checkbox"/>	<input type="checkbox"/>	<input type="checkbox"/>	<input type="checkbox"/>	<input type="checkbox"/>	<input type="checkbox"/>	<input type="checkbox"/>	<input type="checkbox"/>	<input type="checkbox"/>	<input type="checkbox"/>	<input type="checkbox"/>	<input type="checkbox"/>	<input type="checkbox"/>	<input type="checkbox"/>	<input type="checkbox"/>

Замена ошибочных ответов на задания типа А

	1	2	3	4	Результат
A	<input type="checkbox"/>	<input type="checkbox"/>	<input type="checkbox"/>	<input type="checkbox"/>	
A	<input type="checkbox"/>	<input type="checkbox"/>	<input type="checkbox"/>	<input type="checkbox"/>	
A	<input type="checkbox"/>	<input type="checkbox"/>	<input type="checkbox"/>	<input type="checkbox"/>	
A	<input type="checkbox"/>	<input type="checkbox"/>	<input type="checkbox"/>	<input type="checkbox"/>	

Результаты выполнения задания типа В с ответом в краткой форме

	B1	B2	B3	B4	B5	B6	B7	B8	B9	B10	B11	B12	B13	B14	B15	B16	B17	B18	B19	B20
	<input type="checkbox"/>	<input type="checkbox"/>	<input type="checkbox"/>	<input type="checkbox"/>	<input type="checkbox"/>	<input type="checkbox"/>	<input type="checkbox"/>	<input type="checkbox"/>	<input type="checkbox"/>	<input type="checkbox"/>	<input type="checkbox"/>	<input type="checkbox"/>	<input type="checkbox"/>	<input type="checkbox"/>	<input type="checkbox"/>	<input type="checkbox"/>	<input type="checkbox"/>	<input type="checkbox"/>	<input type="checkbox"/>	<input type="checkbox"/>

Замена ошибочных ответов на задания типа В

	B	B	B	B	B	B	B	B	B	B	B	B	B	B	B	B	B	B	B	B	B
	<input type="checkbox"/>	<input type="checkbox"/>	<input type="checkbox"/>	<input type="checkbox"/>	<input type="checkbox"/>	<input type="checkbox"/>	<input type="checkbox"/>	<input type="checkbox"/>	<input type="checkbox"/>	<input type="checkbox"/>	<input type="checkbox"/>	<input type="checkbox"/>	<input type="checkbox"/>	<input type="checkbox"/>	<input type="checkbox"/>	<input type="checkbox"/>	<input type="checkbox"/>	<input type="checkbox"/>	<input type="checkbox"/>	<input type="checkbox"/>	<input type="checkbox"/>

Бланк ответов № 1

Поля для обязательного
заполнения участником ЕГЭ

Поля для выбора ответов
части А

Поля для изменения
ответов части А

Поля для выбора ответов
части В

Поля для изменения
ответов части В

Бланк ответов № 2

Поля для обязательного
заполнения участником
ЕГЭ

Поля для ответов на
задания с развернутым
ответом

Если участник заполнил и
лицевую, и оборотную
стороны бланка № 2, он
обращается к организатору в
аудитории за дополнительным
бланком ответов № 2

При недостатке места для ответов
на лицевой стороне бланков
ответа № 2 участник **МОЖЕТ**
использовать и **ОБОРОТНУЮ**
сторону бланка ответов № 2,
сделав внизу на лицевой стороне
надпись «смотри на обороте»

Смотри на обороте

При недостатке места для ответа используйте обратную сторону бланка

Внимание!

Организатор, выдавая дополнительный бланк ответов № 2, вписывает его номер (размещенный под штрих кодом) в специально отведенное поле в основном бланке № 2, а на выданном дополнительном бланке ответов № 2 проставляет номер листа в соответствующем поле бланка.

Дополнительных бланков ответов № 2 может быть использовано несколько.

Ответы, внесенные в дополнительный бланк ответов № 2, **будут проверяться только в том случае, если основной бланк № 2 заполнен полностью.**

В противном случае, ответы, внесенные в дополнительный бланк ответов № 2, оцениваться не будут.

Общие принципы заполнения полей бланков ЕГЭ

Все бланки ЕГЭ заполняются только
яркими черными чернилами.

Допускается использование только
гелевой ручки.

Участник ЕГЭ должен изображать каждую цифру и букву

во всех заполняемых полях бланка регистрации и бланков ответов, тщательно копируя образец ее написания из верхней части бланка с образцами написания СИМВОЛОВ.

Заполнять гелевой или капиллярной ручкой ЧЕРНЫМИ чернилами ЗАГЛАВНЫМИ ПЕЧАТНЫМИ БУКВАМИ по следующим образцам:

А Б В Г Д Е Ё Ж З И Й К Л М Н О П Р С Т У Ф Х Ц Ч Ш Щ Ъ Ы Ь Э Ю Я | 1 2 3 4 5 6 7 8 9 0

A B C D E F G H I J K L M N O P Q R S T U V W X Y Z , - Å Ä Ö Ø È É Ê Ë Ì Í Î Ï Ò Ó

Категорически запрещается:

- делать в полях бланков какие-либо записи и пометки, не относящиеся к содержанию полей бланков;
- делать какие-либо надписи и пометки вне полей бланков;
- делать какие-либо надписи и пометки в полях, заполненных типографским способом (штрихкодах).

На бланках ответов № 1 и № 2 (дополнительном бланке ответов № 2) не должно быть пометок, содержащих информацию о личности участника ЕГЭ.

Результаты ЕГЭ

**Ознакомление с результатами ЕГЭ
осуществляется не позднее трех
рабочих дней со дня издания акта
Рособрнадзора об установлении
минимального количества баллов по
соответствующему предмету**

Свидетельство о результатах ЕГЭ

Срок действия
свидетельства о
результатах ЕГЭ
истекает **31 декабря**
года, следующего за
годом его получения



Спасибо за внимание!

Презентация подготовлена
отделом организации ЕГЭ
МОУДПОС Центра информационных
технологий
г. о. Тольятти