

Программное обеспечение для турфирм – базовые и надстроечные программы

Базовые программы:

1. **Программа "Расчет цен"** - производит расчеты простых и комбинированных туров, экспортирует результаты расчета в оформленные (красиво отформатированные) файлы Word и/или Excel.
2. **Программа "Цены+Рейсы"** помимо расчетного модуля содержит еще и блок функций для ведения учета загрузки чартерного транспорта (авиа, автобусов), контроля этой загрузки и формирования списков пассажиров.
3. **Программа "Back-office"**, которая является инструментом не только для менеджеров, но и в значительной степени для руководства фирмы, содержит такие функциональные модули:
 - расчетный блок - используется при подготовке к продаже (расчет турпакетов, верстка прайсов);
 - учетный блок - оформление заказов, учет платежей (расчеты с поставщиками услуг и покупателями туров), контроль состояния услуг и формирование разнообразных списков;
 - аналитический блок - инструмент руководителя (финансово-статистический анализ деятельности фирмы).

Компания ТИТБИТ –

разработчик компьютерных программ для автоматизации типовых задач, стоящих перед туристической фирмой.

Это: подготовка продукта к продажам (процедуры расчета туров, формирования прайсов для маркетингового использования – рассылок, печати рекламных каталогов), учет и управление продажами (оформление заказов, контроль состояния услуг, контроль загрузки транспорта, формирование списков и другой документации), а также учет финансовых отношений с партнерами (поставщиками услуг и турагентами), многофакторная аналитика итогов деятельности предприятия.

Дополнительно подключаемые программы (модули):

- Модуль для импорта цен-нетто от поставщиков отелей
- Программа для он-лайн-бронирования туров в интернет
- Модуль связи с бухгалтерской системой
- Опции для экспорта данных на веб-сайт

Функциональные блоки программ: РАСЧЕТНЫЙ, УЧЕТНЫЙ, АНАЛИТИЧЕСКИЙ

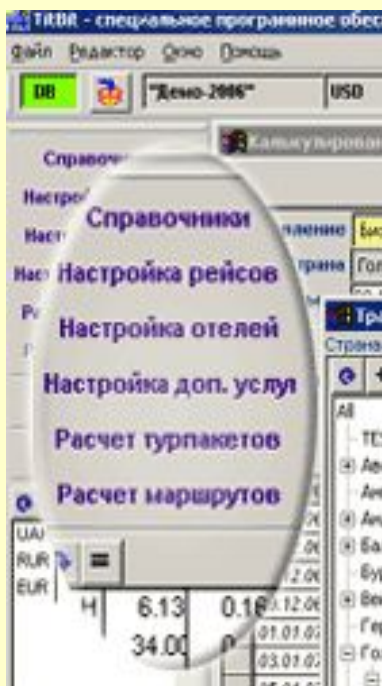

Расчетный блок (такие пункты меню есть в каждой программе):

- Справочники
- Настройка рейсов
- Настройка отелей
- Настройка доп. услуг
- Расчет турпакетов
- Расчет маршрутов

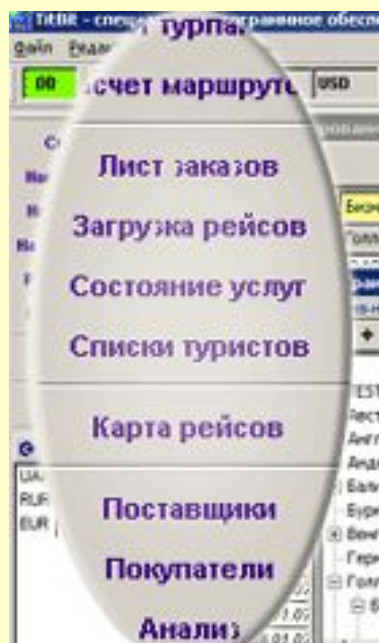

Учетный блок:

- Лист заказов
- Загрузка рейсов
- Состояние услуг
- Списки туристов
- Карта рейсов

Аналитический блок:

- Поставщики
- Покупатели
- Анализ

Функциональные блоки программ: **РАСЧЕТНЫЙ**

Пункты меню расчетного блока:

- **Справочники** – служит для ввода общесистемных данных (перечни валют, стран, городов, направлений, категорий услуг и пр.). В нижней части панели меню расположен конвертер валют, в котором отображен прямой и обратный курсы по отношению к «учетной» валюте.

The "Партнеры" window shows a table with columns: "Наименование", "Покупатель", "Поставщик", "Email", "адрес", "тел", "факс", "руководство".

The "Категория отеля" window shows a table with columns: "Наименование", "Тип номера", "Тип места", "Вид размещения", "№", "Наименование", "пакет".

The "Тип номера" window shows a table with columns: "№", "Наименование", "№", "Наименование".

The "Тип питания" window shows a table with columns: "№", "Наименование".

The "Страны / города" window shows a list of countries and cities, including Egypt, India, Malaysia, and others.

The "Страны / направления" window shows a list of directions, including Egypt, India, Malaysia, and others.

The "Курсы валют" window shows a table with columns: "Валюта", "сумма", "сумма USD".

Для перехода на следующий слайд используйте клавишу клавиатуры «Enter» или этой кнопкой

Функциональные блоки программ: **РАСЧЕТНЫЙ**

Пункты меню расчетного блока

- **Настройка рейсов** – в результате настройки формируется перечень транспортных средств в привязке «страна-направление». Для каждого транспортного средства формируется расписание движения (даты прямых и обратных рейсов) и проставляются квоты и цены на каждый рейс. Все действия автоматизированы, процедура настройки и расценки одного транспортного средства занимает не более 2-3 мин.

Рейсы	туда	назад	цен нетто	цен продаж	мест	Продан (прямой)	Продан (обратн.)	Прод. ж.	Цен нетто	Цен OW
5	-	03.06.05	04.06.05	75.00	80.00	20	5	0	40.00	45.00
4	-	09.06.05	10.06.05	75.00	80.00	20	13	1	40.00	45.00
3	-	15.06.05	16.06.05	75.00	80.00	20	8	5	40.00	45.00
2	-	21.06.05	22.06.05	75.00	80.00	20	2	13	40.00	45.00
1	-	27.06.05	28.06.05	75.00	80.00	20	6	8	40.00	45.00
7	-	03.07.05	04.07.05	79.00	87.00	20	2	2	45.00	55.00
6	-	09.07.05	10.07.05	79.00	87.00	20	0	6	45.00	55.00
5	-	15.07.05	16.07.05	79.00	87.00	20	0	2	45.00	55.00
4	-	21.07.05	22.07.05	79.00	87.00	20	0	0	45.00	55.00
3	-	27.07.05	28.07.05	79.00	87.00	20	0	0	45.00	55.00
2	-	02.08.05	03.08.05	79.00	87.00	20	0	0	45.00	55.00
1	-	08.08.05	09.08.05	79.00	87.00	20	0	0	45.00	55.00
7	-	14.08.05	15.08.05	79.00	87.00	20	2	0	45.00	55.00
6	-	20.08.05	21.08.05	79.00	87.00	20	0	0	45.00	55.00
5	-	26.08.05	27.08.05	79.00	87.00	20	0	2	45.00	55.00

Обновление рейсов за период: Период с 17.05.05 по 17.07.05 Мест 10. Дни рейсов: 1,5,....,1,5,....

Дата	День	Дата	Мест
20.05.2005	5		
23.05.2005	1		
27.05.2005	5		
30.05.2005	1		
03.06.2005	5		
06.06.2005	1		
10.06.2005	5		
13.06.2005	1		
17.06.2005	5		

Добавить

по городам

№	Город
1	Албена
2	Кранево
3	Зол.пески
4	Св.Константи
5	Обзор
6	Св.Влас
7	Солн.берег

Для перехода на следующий слайд пользуйтесь клавишей клавиатуры «Enter» или этой кнопкой

Функциональные блоки программ: **РАСЧЕТНЫЙ**

Пункты меню расчетного блока

- **Настройка отелей** – в результате настройки формируется реестр отелей в привязке к «стране-направлению-городу», описывается его структура (типы размещения в разных номерах) и вводятся цены от поставщиков (их может быть несколько). Процедура «расценивания» отелей максимально автоматизирована, причем цены могут быть введены тремя способами – ручной ввод цен из расчета «за номер» или «за место», ввод «по формулам» (через стоимость «базового» места), автоматическая «закачка» цен из прайса поставщика (в случае подключения к программе дополнительного «надстроечного» модуля для импорта цен).

Номер	Размещение	пакет услуг
- standart	1/2 DBL	1
- standart	CHDLR (0-2)	1
- standart	CHDLR (2-12)	1
- standart	EXB	1
- standart		
- suite		
- suite		
- suite		
- suite		
- suite		
- suite		

The 'Цены отеля' (Hotel prices) window is open, showing a table of prices for the 'Роза' hotel. The 'Поставщик' (Supplier) is 'KOKOTUP' and the 'Валюта' (Currency) is 'EUR'. The table shows prices for different room types and dates.

Дата	SGL standa	SGL suite	1/2 DBL	1/2 DBL	EXB standa	EXB suite	CHDLR (0-2)	CHDLR (0-2)	CHDLR (2-12)	CHDLR (2-12)
- 01.11.06	125.00	137.5	125.0	137.5	112.5	125.0	25.00	12.50	62.50	75.00
- 16.11.06	132.00	145.2	132.0	145.2	118.8	132.0	26.40	13.20	66.00	79.20
- 25.11.06	125.00	137.5	125.0	137.5	112.5	125.0	25.00	12.50	62.50	75.00
- 11.03.07	-1.00	-1.00	-1.00	-1.00	-1.00	-1.00	-1.00	-1.00	-1.00	-1.00

The 'Питание' (Food) window is also open, showing a table of food prices. The 'Питание' (Food) is set to 'ВВ' (Breakfast) and the 'Цена' (Price) is 0.00. The 'Питание' (Food) is also set to 'НВ' (No breakfast) and the 'Цена' (Price) is 24.00.

Питание	Цена
<input checked="" type="checkbox"/> ВВ	0.00
<input checked="" type="checkbox"/> НВ	24.00

Функциональные блоки программ: **РАСЧЕТНЫЙ**

Пункты меню расчетного блока

- **Настройка дополнительных услуг** – формируется реестр доп. услуг в привязке к «стране-направлению». Исходные цены на доп. услуги можно вводить **из расчета «за человека/за номер/на заказ»**. Возможно уточнение цены каждой доп.услуги в зависимости от отеля (или города, в котором расположен отель), а также от вида транспорта.

Страна-направление

Дополнительные услуги

№	Наименование	Услуга	от транспорта	от отеля	обязательная	группы	Тип расчета	количество	Валюта	Цена	приб.	Поставщик	Продажа
2	маршрут 9	Билет автобус	<input checked="" type="checkbox"/>	<input type="checkbox"/>	<input type="checkbox"/>	3	разово	на человека	USD	40.0	<input checked="" type="checkbox"/>	Автотур	<input checked="" type="checkbox"/>
4	маршрут 7	билет авиа	<input checked="" type="checkbox"/>	<input type="checkbox"/>	<input type="checkbox"/>	3	разово	на человека	USD	100	<input checked="" type="checkbox"/>	Универс	<input checked="" type="checkbox"/>
8	маршрут 9	билет авиа	<input checked="" type="checkbox"/>	<input type="checkbox"/>	<input type="checkbox"/>	3	разово	на человека	USD	149	<input checked="" type="checkbox"/>	Универс	<input checked="" type="checkbox"/>
10	до 7 дней	Страховка	<input type="checkbox"/>	<input type="checkbox"/>	<input checked="" type="checkbox"/>	4	день	на человека	EUR	5.12	<input checked="" type="checkbox"/>	Скайд-Ве	<input checked="" type="checkbox"/>
11	от 14 дней	Страховка	<input type="checkbox"/>	<input type="checkbox"/>	<input checked="" type="checkbox"/>	4	день	на человека	USD	6.00	<input checked="" type="checkbox"/>	Виан-К	<input checked="" type="checkbox"/>
12	медиц.	Страховка	<input type="checkbox"/>	<input checked="" type="checkbox"/>	<input type="checkbox"/>	4	день	на человека	EUR	10.5	<input checked="" type="checkbox"/>	Автотур	<input checked="" type="checkbox"/>
			<input type="checkbox"/>	<input type="checkbox"/>	<input type="checkbox"/>	1	разово	на номер	EUR	8.00	<input checked="" type="checkbox"/>	Турал	<input checked="" type="checkbox"/>
			<input type="checkbox"/>	<input type="checkbox"/>	<input type="checkbox"/>	1	разово	на номер	EUR	5.00	<input checked="" type="checkbox"/>	Велт	<input checked="" type="checkbox"/>
			<input type="checkbox"/>	<input type="checkbox"/>	<input type="checkbox"/>	1	разово	на номер	EUR	5.00	<input checked="" type="checkbox"/>	Велт	<input checked="" type="checkbox"/>
			<input type="checkbox"/>	<input type="checkbox"/>	<input type="checkbox"/>	1	разово	на номер	EUR	5.00	<input checked="" type="checkbox"/>	Турал	<input checked="" type="checkbox"/>
			<input type="checkbox"/>	<input type="checkbox"/>	<input type="checkbox"/>	1	сутки	на номер	EUR	0.50	<input checked="" type="checkbox"/>	Велт	<input checked="" type="checkbox"/>
			<input type="checkbox"/>	<input type="checkbox"/>	<input type="checkbox"/>	2	разово	на номер	EUR	10.9	<input checked="" type="checkbox"/>	Велт	<input checked="" type="checkbox"/>
			<input type="checkbox"/>	<input type="checkbox"/>	<input type="checkbox"/>	2	разово	на номер	EUR	10.0	<input checked="" type="checkbox"/>	Велт	<input checked="" type="checkbox"/>
			<input type="checkbox"/>	<input type="checkbox"/>	<input type="checkbox"/>	2	разово	на номер	EUR	12.0	<input checked="" type="checkbox"/>	АWMS	<input checked="" type="checkbox"/>
			<input type="checkbox"/>	<input type="checkbox"/>	<input type="checkbox"/>	0	сутки	на номер	EUR	2.00	<input type="checkbox"/>	Велт	<input checked="" type="checkbox"/>
			<input type="checkbox"/>	<input type="checkbox"/>	<input type="checkbox"/>	0	разово	на человека	EUR	15.0	<input type="checkbox"/>	Велт	<input checked="" type="checkbox"/>

Уточнение цены дополнительной услуги

Дополнительная услуга: Страховка медиц.

Общая цена: 10.55

№	Наименование	Все транспортировки
2	Адмирал - park view	12.00
3	Адмирал - Sea view	12.00
5	Лагуна парк	
7	Афродита	

Функциональные блоки программ: **РАСЧЕТНЫЙ**

Пункты меню расчетного блока

- Расчет турпакетов** – во вкладке «Параметры» выбирается страна-направление, устанавливается расчетный период, включаются желаемые пакетные компоненты – отели, рейсы, доп.услуги, устанавливаются надбавки и желаемая продолжительность туров, указывается валюта расчета и пр. уточняющие параметры; после нажатия кнопки Расчет во вкладке «Результат» выводится электронный прайс, в котором можно просмотреть калькуляцию каждого турпакета, выбрать желаемый вид прайса (возможны 3 варианта группировки данных) и экспортировать этот прайс в красиво отформатированный файл формата Word и/или Excel.

Калькулирование цен туристических пакетов

Параметры

Направление: simple
 Страна: Таиланд
 Отъезд: 01.09.06 - 01.11.07

Выбор транспорта ...
 П: VV171/172(полный),
 О: VV171/172()

Результат

Ночевок: 7,14 номеров: 1
 Валюта: USD
 по сезонам отеля
 отключить переход сезонов

Прямые рейсы

Дата	транспорт	в день	на заезд	% прибыль	вкл
02.10.06	VV171/172			20.00	<input checked="" type="checkbox"/>
04.10.06	VV171/172			25.00	<input checked="" type="checkbox"/>
09.10.06	VV171/172		50.00	17.00	<input checked="" type="checkbox"/>
11.10.06	VV171/172		50.00	17.00	<input checked="" type="checkbox"/>
16.10.06	VV171/172		50.00	17.00	<input checked="" type="checkbox"/>
18.10.06	VV171/172	4.00		20.00	<input checked="" type="checkbox"/>
23.10.06	VV171/172			17.00	<input type="checkbox"/>
25.10.06	VV171/172			17.00	<input type="checkbox"/>
30.10.06	VV171/172			17.00	<input type="checkbox"/>
01.11.06	VV171/172			17.00	<input type="checkbox"/>
03.11.06	VV171/172			17.00	<input type="checkbox"/>

Дополнительные услуги

услуга	вкл	поставщик
Услуги гида BKK meeting	<input checked="" type="checkbox"/>	ILVES TOL
Страховка insurance	<input checked="" type="checkbox"/>	AKB гаран
Экскурсия пог поощ	<input type="checkbox"/>	ILVES TOL

Отели Категория: 5* Город: []

№	Отель	кате	вкл доп.	Постав
0	Amari Watergate Hotel	5*	<input checked="" type="checkbox"/> 0.00	КОКОТУР
350	Le Royal Meridien Baan Taling N	5*	<input checked="" type="checkbox"/> 0.00	КОКОТУР
480	Santiburi Resort (Equatorial Dupl	5*	<input checked="" type="checkbox"/> 0.00	КОКОТУР
120	Sheraton Grande Laguna Phuket	5*	<input checked="" type="checkbox"/> 0.00	КОКОТУР

Калькулирование цен туристических пакетов

Параметры

Направление: simple
 Страна: Таиланд
 Валюта: USD
 Вид прайса: по отелям и датам

Результат

Экспорт в файл: настройка параметров

Формат страницы Word: (альбомная) (портрет)
 Вывод названия страны:
 Вывод слова "отель" перед названием:
 Вывод названия транспорта:
 Вывод общей продолжительности тура:
 Вывод даты возврата:
 Вывод пустого значения как: 0
 Комментарий под заголовком: []
 Комментарий к валюте: []

Рейсы	Дата	Всего (ночей)	Питание	взр. SGL	взр. доп DBL
VV171/172	02.10.2006	9/7	BB	1857	1403
VV171/172	02.10.2006	16/14	BB	2790	1882
VV171/172	04.10.2006	9/7	BB	1897	1424
VV171/172	04.10.2006	16/14	BB	2868	1923
VV171/172	09.10.2006	9/7	BB	1883	1441
VV171/172	09.10.2006	16/14	BB	2792	1908
VV171/172	11.10.2006	9/7	BB	1883	1441
VV171/172	11.10.2006	16/14	BB	2792	1908
VV171/172	16.10.2006	9/7	BB	1883	1441
VV171/172	16.10.2006	16/14	BB	2792	1908
VV171/172	18.10.2006	9/7	BB	1893	1439
VV171/172	18.10.2006	16/14	BB	2854	1946
VV171/172	02.10.2006	9/7	BB	2633	1868
VV171/172	02.10.2006	16/14	BB	4341	2812

1683	1635	896	Amari Watergate Hotel
1214	1299	811	Amari Watergate Hotel
1721	1666	915	Amari Watergate Hotel
1580	1473	765	Le Royal Meridien Baan Taling N
2461	2022	831	Le Royal Meridien Baan Taling N

Для перехода на следующий слайд пользуйтесь клавишей клавиатуры «Enter» или этой кнопкой

Функциональные блоки программ: **РАСЧЕТНЫЙ**

Пункты меню расчетного блока

- Расчет маршрутов** – программа позволяет производить расчеты цен для комбинированных туров, т.е. для **сложных туристических маршрутов**, включающих транспортировку рейсами разных транспортных средств, перезды между городами и разные сроки проживания туристов в разных городах каждого маршрута. При этом учитываются все возможные вариации проживания - комбинации отелей и типов размещения в этих отелях.

Расчет цен маршрутов

Направление: Туры "combine" | Валюта: USD | расчет

Сезон: 01.11.06 - 30.11.06

Маршрут: Рейсы VV151M52, -обратно VV151M52 | В пути: 0, Отстой: 1

Дополнительные услуги:

№	категория	наименование	вкл.
0	Страховка	INSURANCE	<input checked="" type="checkbox"/>
0	Трансфер	DELAIR-DELH	<input type="checkbox"/>
0	Трансфер	GOAIR-GOA	<input type="checkbox"/>
0	Трансфер	авиа DEL=GO	<input checked="" type="checkbox"/>

Пункты маршрута:

№	Город	ночей
1	DELHI	2
2	GOA	4

Размещения:

№	размещение	номер
1	SGL	standart
2	1/2 DBL	standart

Калькуляция стоимости по маршруту:

Отъезд	Возврат	Ночей	1 в.р-DBL	1 в.р-SGL	1+1(0-2)+1(1+1)+1(1+2)Route	Итого
04.02.2005	15.02.2005	11	146	196	242 266 4 202 82	
06.02.2005	15.02.2005	9	149	175	215 271 4 204 49	
08.02.2005	20.02.2005	12	207	261	309 323 0 260 115	
10.02.2005	20.02.2005	10	162	200	249 263 7 225 50	
12.02.2005	20.02.2005	8	147	160	200 251 1 203 48	
04.02.2005	15.02.2005	11	146	318	194 201 2 144 248	
06.02.2005	15.02.2005	9	149	305	164 203 9 143 247	

Экспорт: [кнопка]

Итого:

Наименование	с	по	сутки (дней)	Вал юта	Цена	Курс	Количество	Сумма	Задс	Итого	%	Прибыль	Всего
Транспорт: мерседес	04.02.2005	04.02.2005		UAH	47.50	0.18832	1	8.95		8.95	57.77	5.17	14.12
Транспорт: вкода	15.02.2005	15.02.2005		UAH	35.00	0.18832	1	6.59		6.59			6.59
Отель: Лыбидь	04.02.2005	07.02.2005	3	UAH	100.00	0.18832	1	56.50		56.50	11.11	6.28	62.78
Тип питания: ВВ	04.02.2005	07.02.2005	3	UAH	20.00	0.18832	1	11.30		11.30	11.11	1.26	12.56
Отель: Премьер	08.02.2005	10.02.2005	2	UAH	50.00	0.18832	1	18.83		18.83	11.11	2.09	20.92
Тип питания: NB	08.02.2005	10.02.2005	2	UAH	40.00	0.18832	1	15.07		15.07	11.11	1.67	16.74
Отель: Ужгор	10.02.2005	15.02.2005	5	UAH	50.00	0.18832	1	47.08		47.08	11.11	5.23	52.31
Тип питания: ВВ	10.02.2005	15.02.2005	5	UAH	10.00	0.18832	1	9.42		9.42	11.11	1.05	10.47
ИТОГО:				USD	10.00	0.18832	1	173.74		173.74		22.75	196.49

Для перехода на следующий слайд используйте клавишу клавиатуры «Enter» или этой кнопкой

Функциональные блоки программ: УЧЕТНЫЙ

Пункты меню учетного блока

- Лист заказов** – реестр заказов, оформленных по состоянию на указанный период. В этой форме отображены все основные параметры заказов (в том числе и стоимостные). Детализированная информация о каждом заказе (туристы, услуги, стоимость «на продажу», стоимость «по покупке» и пр.) хранится в Карточке заказа. Лист заказов и Карточка заказов – единственные формы учетного блока, где требуется вводить данные - во всех остальных окнах этого блока данные только «выбираются» для разных видов анализа.

Лист заказов

Период: 01.01.06 - 31.12.07

Фильтр: Страна, направление, Сотрудник: Все

Клиент: []

Валюта: реальная учетная

Код: []

Код	Страна	ФИО	С По	Услуги	Покупатель	Референс	Состояние	Валюта	Цена	Коплат	Оплата	недоплата	Рекл Сист	Польз. Отдел	Созд. Изм.
1	Индия	Иванова	15.11.06	виза	клиент-новый		Подтвержд	USD	318.81	318	318.92	-0.11	Вояж	manager Вася	01.11.06
1+	Индия	Иванова	22.11.06	Простые тур1	ILVES TOUR		Подтвержд	USD	63.76	255.05	25.0	254.90	0.15	отдел продаж	22.11.06
2	Таиланд	Коровин	24.11.06	Corona	ТФ "Солнце"		Подтвержд	USD	5742.58	4586	4586.04	1156.5	веб-сайт	manager Вася	13.11.06
3	Индия	Морозова	27.12.06	Вайюке	клиент		Подтвержде			14	14		веб-сайт		
4	Египет	Марушко	01.01.07	Красное Мор	1										
5	Индия	Русаков	27.12.06	Twin Tc	3-д "										
6	Куба	Закурден	01.02.07	тур	клиент										
7	Египет	Симонова	01.01.07	отель F											

Заявка-заказ

Продажа: Валюта: UAH, Сумма: 29038.8, Скидка %: 0.00, Итого: 29000.0

Эквивалент: Цена, Оплата

Продажа	Цена	Оплата
5742.58	4586.04	...
5468.02	3460.00	...
274.56		

Распределение услуг по клиентам

категория	наимен	услуга	тип	с	по	дн.	кол	мес	Цена	Сумма	Постав	состоян	валюта	цена	сумма	ПРОДА	ПОКУП
Трансп	VV171	п.	разово	24.11.06	25.11.06		3	1	2451.78	7355.34	AEROS	Запрос	USD	415.00	1245.00	1456.50	1245.00
Отель	Corona	SGL	сутки	25.11.06	30.11.06		5	3	746.67	1200.00	KOKOT	Подтвер	EUR	120.00	1800.00	2217.82	2295.45
Питание	Corona	HB	сутки	25.11.06	30.11.06		5	3	105.98	1589.75	KOKOT	Подтвер	EUR	20.00	300.00	314.80	382.57

Для перехода на следующий слайд используйте клавишу клавиатуры «Enter» или этой кнопкой

Функциональные блоки программ: УЧЕТНЫЙ

Пункты меню учетного блока

- **Загрузка рейсов и Карта рейсов** – позволяют контролировать загрузку транспорта (авиачартеров, автобусов), причем как количественную, так и в «разрезе» оформленных туристов (с возможностью формирования разного вида списков пассажиров).

Фамилия	Имя	Отчество	Паспорт	действ. до	дата рождения	Покупатель	Прямой рейс	Место	От	До	Состояние	Обратный рейс	Место	От	До	Состояни
Морозов	Ирина	Витальевна	ПП87654	12.12.2006	16.11.1977	клиент - постоянны	27.12.2006	1			Подтверждение	04.01.2007	1			Запрос
Варварки	Настя				21.03.2006	клиент - постоянны	27.12.2006	-1			Подтверждение	04.01.2007	-1			Запрос
Русаков	Иван	Петрович				3-д "Кристалл"	27.12.2006	1			Подтверждение	02.01.2007	1			Запрос
Олеша	Алексей	Николаевич				3-д "Кристалл"	27.12.2006	1			Подтверждение	02.01.2007	1			Запрос

Below the table, a Microsoft Word document titled 'АВИАКОМПАНИЯ.DOC' is open, displaying a list of passengers for flight VV151/152 on 27.12.2006:

N	Фамилия	Имя	Отчество	№ паспорта	Дата рождения	От	До	Дата возврата
1.	Морозова	Ирина	Витальевна	ПП876543	16.11.1977			04.01.2007
2.	Варваркина	Настя			21.03.2006			04.01.2007
3.	Русаков	Иван	Петрович					
4.	Олеша	Алексей	Николаевич					
5.								

At the bottom, the 'Карта загрузки транспорта' (Transport Loading Map) is shown for flight VV151/152, covering the period from 20.12.06 to 20.01.07. The map displays a grid of days with passenger counts:

Рейс	п/о	20 Дек	21	22	23	24	25	26	27	28	29	30	31	01 Янв	02	03	04	05	06	07	08	09	10	11	12	13	14	15	16	17	18	19	
VV151/152	п	5			5		5		5			5		5		5		5		5		5		5		5		5		5		5	
	о		5			5		5		5			5		5		5		5		5		5		5		5		5		5		

Для перехода на следующий слайд используйте клавишу клавиатуры «Enter» или этой кнопкой

Функциональные блоки программ: УЧЕТНЫЙ

Пункты меню учетного блока

- **Состояние услуг и Списки туристов** – позволяют контролировать состояние услуг из разных заказов, управляя их статусом (запрос, подтверждение, ожидание, ануляция, отказ), а также делать «выборки» туристов и формировать необходимые списки.

Код	Покупат	Состояние	Страна	Направление	категори	Услуга	с	по	кол	Поставщ	Состояние	Референ	Валюта	Цена	Валюта	Цена
1	клиент-н	Подтвержде	Индия	Простые туры	Тур.пакет		15.11.20	25.11.06	1	КОКОТУЯ	Ануляция		EUR	200.00	USD	255.05
1	клиент-н	Подтвержде	Индия	Простые туры	Виза	служебн	15.11.20	22.11.06	1	ILVES TO	Подтвержд		EUR	200.00	USD	255.05
5	3-д "Крис	Запрос	Индия	Туры "combine	Виза		27.12.20		1	ILVES TO	Ожидание	15.12.20	USD	100.00	USD	100.00
5	3-д "Крис	Запрос	Индия	Туры "combine	Транспорт		27.12.20	27.12.06	2	AEROSVI	Подтвержд		USD	180.00	USD	180.00
5	3-д "Крис	Запрос	Индия	Туры "combine	Транспорт		02.01.20	02.01.07	2	AEROSVI	Запрос		USD	180.00	USD	180.00
5	3-д "Крис	Запрос	Индия	Туры "combine	Отель		27.12.20	02.01.07	2	КОКОТУЯ	Подтвержд		THB	8700.00	USD	232.00

Заказ	Клиент гл.	Отель	Транспорт п.	Транспорт о.	Виза	Страховка
3-д "Кристалл" 5	Русаков Иван	Twin Towers,DBL 27.12-02.01.2007	VV151/152,п. 27.12.2006	VV151/152,о. 02.01.2007		INSURANCE 27.12.02.01.2007
3-д "Кристалл" 5	Олеша Алексей	Twin Towers, 27.12-02.01.2007				

Hotel Room	Clients	in Room for	Arrival	Departure
Twin Towers,DBL 27.12-02.01.2007	Русаков Иван	Русаков Иван	VV151/152,п. 27.12.2006	VV151/152,о. 02.01.2007
	Олеша Алексей		VV151/152,п. 27.12.2006	VV151/152,о. 02.01.2007

Функциональные блоки программ: **ФИНАНСОВЫЙ АНАЛИЗ**

Пункты меню аналитического блока

- **Поставщики/Покупатели и Анализ** – позволяют анализировать сводные финансовые данные по широкому набору критериев:
 - вкладка "Обороты" позволит анализировать обороты за выбранный период в разрезе Партнеров (Поставщиков и Покупателей), Стран, Сотрудников, причем как в общем виде, так и с применением набора уточняющих параметров (например, состояние финансов по такому-то Партнеру за такой-то период по такой-то стране и т.д.).
 - вкладки "Счета" и "Платежи" позволят увидеть перечень и состояние соответствующих финансовых документов за выбранный период времени.Формирование аналитических выборок по статистическим данным, связанным с деятельностью предприятия, производится через модуль «Анализ».

Взаиморасчеты с поставщиками

Обороты | Счета | Платежи

Тип: по реализации | Партнер: | Сотрудник: manager Ва | Отчеты: [W] [X]

Период: 01.01.06 | 09.11.07 | Страна: | Отдел: |

Параметр: Партнер | Направление: |

Параметр	ОСТАТОК НА НАЧАЛО	ЦЕНА	счета	ОПЛАТА	вне кассы	касса	б/н	зачет	ОСТАТОК НА КОНЕЦ
ILVES TOUR		1643.45							
DONAPLUS		300.00							
AEROSVIT		2850.00							
KOKOTUP		2910.02							

Анализ

Финансы | Статистика

Тип: по оформлению | Покупатель: | Сотрудник: manager Ва | Отчеты: [W] [X]

Период: 09.01.06 | 09.12.06 | Страна: | Отдел: |

Параметр: Страна | Направление: | Реклама: |

Параметр	Цена				Оплата				вне кассы	касса	б/н	зачет
	Продажа	Покупка	Прибыль	%	Продажа	Покупка	Прибыль	%				
Таиланд	5742.58	5468.02	274.56	5.02	4586.04	3460.00	1126.04	32.54		4586.04		
Куба	1600.00	1300.00	300.00	23.08								
Индия	1628.79	935.45	693.34	74.12	306.05	254.90	51.15	20.07	306.05			

Для перехода на следующий слайд пользуйтесь клавишей клавиатуры «Enter» или этой кнопкой

Программы-надстройки, дополнительно подключаемые к базовым программам

- Модуль для импорта цен-нетто от поставщиков отелей
- Программа для он-лайн-бронирования туров в интернет
- Модуль связи с бухгалтерской системой
- Опции для экспорта данных на веб-сайт

Программа "Tibet" (он-лайн бронирование через интернет) - реализует через специальный веб-интерфейс доступ в режиме "он-лайн" для ваших турагентов или корпоративных партнеров к данным из внутренней базы данных системы "Titbit back-office" - к ценам, к истории заказов и пр. Партнеры заказчика получают возможность бронировать туры (оформлять заявки, просматривать историю своих заказов) в режиме реального времени. Работа такого удаленного клиента при бронировании тура будет происходить точно также, как простая работа в браузере при просмотре веб-страниц. Для примера см. срезки экранов системы бронирования, установленной в компании "СВ Тревел" (туроператор по Италии).

Добро пожаловать в Систему интернет продаж "SV Travel"

Логин: Пароль: Ввод...

Функции: **Новый заказ**

Окно выбора услуг ==> Результат расчета

отъезд с по по направлению на
 01.06.06 15.06.06 (Roma Unica) Италия 5 12 ночевок с 3 местными размещениями в 1 номерам

Пересчитать в EUR

отъезд 02.06.06 поселение 04.06.06 на 7 ночей, транспортровка Автобус-Автобус

Отель	Питание	2+1 DBL	2+1 (0-6) DBL	2+1(0-5) DBL	2+1 (6-12) DBL
Excelsior (Бозарио Терме)	FB	2630		2155	2530
Excelsior ECONOM (Бозарио Терме)	BB	1822	1652		1788
	NB	2187	1969		2103

отъезд 09.06.06 поселение 11.06.06 на 7 ночей, транспортровка Автобус-Автобус

Отель	Питание	2+1 DBL	2+1 (0-6) DBL	2+1(0-5) DBL	2+1 (6-12) DBL
Excelsior (Бозарио Терме)	FB	2630		2155	2530
Excelsior ECONOM (Бозарио Терме)	BB	1822	1652		1788
	NB	2187	1969		2103

отъезд 02.06.06 поселение 04.06.06 на 7 ночей, транспортровка Автобус-Автобус

Отель	Питание	2+1 DBL	2+1 (0-6) DBL	2+1(0-5) DBL	2+1 (6-12) DBL
Excelsior (Бозарио Терме)	FB	2630		2155	2530
Excelsior ECONOM (Бозарио Терме)	BB	1822	1652		1788
	NB	2187	1969		2103

отъезд 09.06.06 поселение 11.06.06 на 7 ночей, транспортровка Автобус-Автобус

Отель	Питание	2+1 DBL	2+1 (0-6) DBL	2+1(0-5) DBL	2+1 (6-12) DBL
Excelsior (Бозарио Терме)	FB	2630		2155	2530
Excelsior ECONOM (Бозарио Терме)	BB	1822	1652		1788
	NB	2187	1969		2103

Добро пожаловать в Систему интернет продаж "SV Travel"

Логин: Пароль: Ввод...

Функции: **Новый заказ**

Окно выбора услуг ==> Результат расчета ==> Последний оформленный заказ

Ваш заказ зарегистрирован...
 Уведомление отправлено на адрес tour@test.ua
 Excelsior ECONOM (Бозарио Терме) с 02.06.06 на 12 дней

Наименование услуги	с	по	кол.	сумма EUR
Автобус	02.06.06	04.06.06	3	232.75
Автобус	11.06.06	13.06.06	3	232.75
Excelsior ECONOM 2+1 (6-12) DBL	04.06.06	11.06.06	1	543.08
NB	04.06.06	11.06.06	3	325.85
Виза Консульский сбор	04.06.06	..	3	107.72
Страховка Страховка	04.06.06	..	3	8.94
Трансфер Трансфер	04.06.06	..	3	-0.03
- документы	04.06.06	..	3	93.10
- Автообслуживание	04.06.06	..	3	434.46
- ночлег в Венгрии	04.06.06	..	3	124.13
Всего				2102.74
Скидка				0.00
К оплате				2102.74

№	Фамилия	Имя	Дата рождения [дд.мм.гггг]	Паспорт	Действителен до [дд.мм.гггг]	Гражданство
1.	Иванов	Иван	23.09.1978	CA123456	01.10.2008	Украина
2.	Иванова	Ольга	10.03.1980	MA987654	01.10.2008	Украина
3.	Иванов	Сергей	01.01.2000	---	---	Украина

Конец презентации. Для выхода нажмите кнопку клавиатуры «Esc»