

*Вперед, патриоты !!!  
Первая команда с  
1979 г.*



*Дети –аутисты  
играют в группе*

# Лечение по месту проживания

- Услуги оказываются ребенку, проживающему вместе с сотрудниками-специалистами в заведениях, предназначенных для групп проблемных детей
- Проживание в семье невозможно; проживание в составе группы в специальном заведении необходимо для безопасности как ребенка, так и сообщества
- Все сотрудники - учителя/воспитатели со специальным образованием
- Сотрудники работают с детьми, проживающими в заведении, круглосуточно
- В 2002 году 250 детям были оказаны услуги



*Огайонайл:  
Трудный маршрут*

*Создание  
взаимоотношений*



# Услуги, оказываемые при проживании в домашних условиях

- Дети живут в их родных семьях, и им оказывают услуги по месту проживания, а также в рамках сообщества
- Интенсивное управление случаев заболевания детей, лечение в рамках семьи и поддерживающие услуги, специальное вмешательство – для детей, страдающих аутизмом
- В 2002 году услуги оказаны 721ребенку





## Воздействие в национальном масштабе



*Премия Прессли Ридж*

# Лечебная программа с принятием на воспитание в семью

- Альтернатива проживанию детей в группах
- Ребенок проживает вместе с приемными родителями, прошедшими специальное обучение и получающими специальную поддержку, у них дома, где ему обеспечивается и учебный процесс
- 506 детям были оказаны подобные услуги в 2002 году

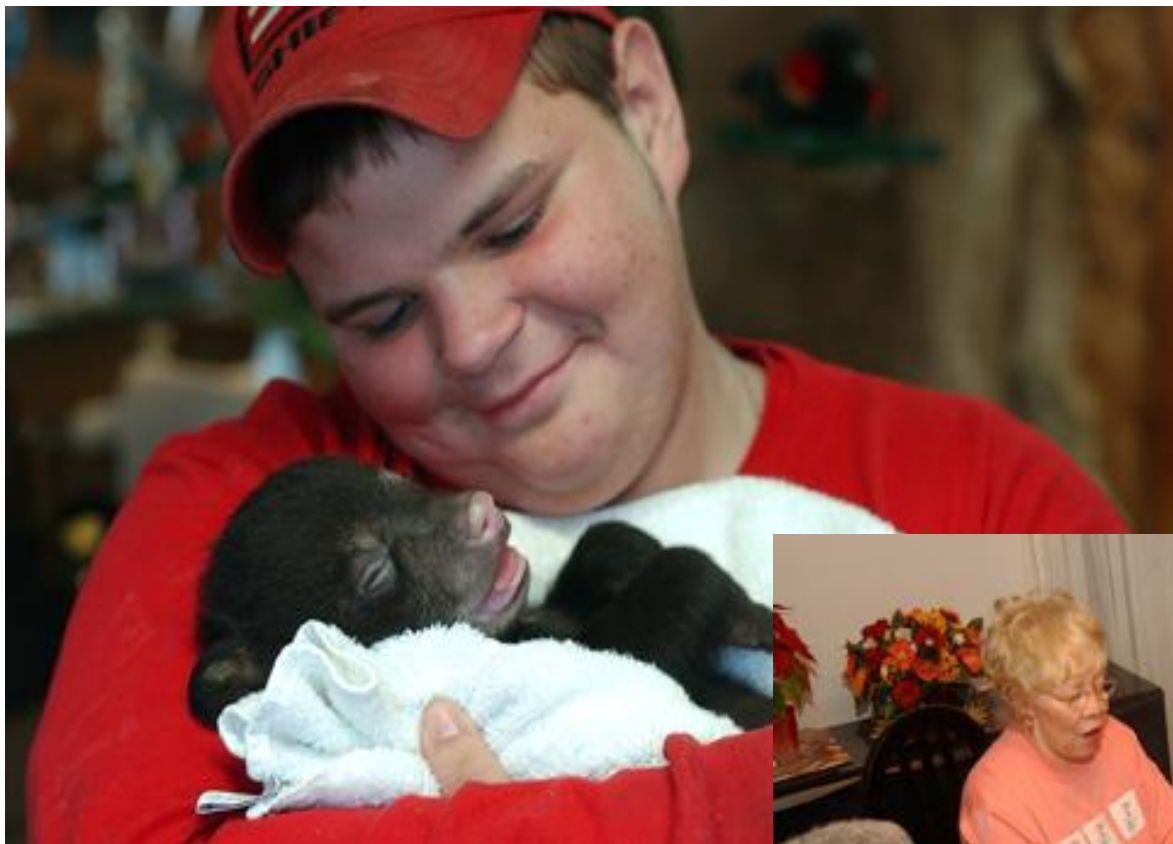

*Элемент обучения:  
детеныш черного  
медведя*



*Воспитание в семье  
приемных  
родителей*

# Pressley Ridge

## Executive Administration Organization

August 1, 2004

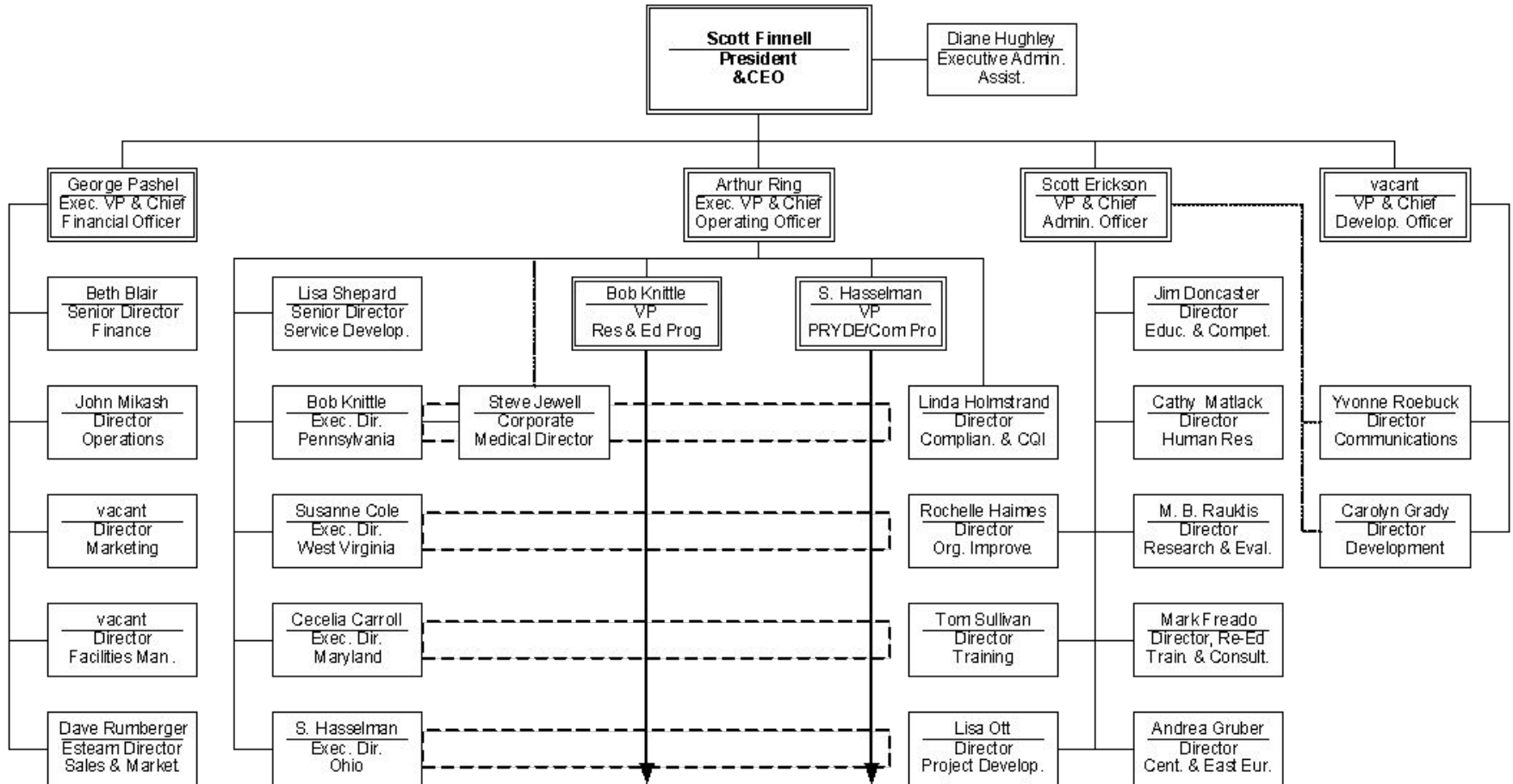



# Основа деятельности Прессли Ридж: ReEd - перевоспитание

- У детей в Прессли Ридж такие же надежды и мечты, как и у других детей: быть счастливыми и приносящими пользу обществу гражданами
- Доверительные взаимоотношения между детьми и взрослыми – основа всего, что мы делаем

# Философия ReEd – перевоспитания

- Философия заботы о детях, основанная на развитии их достоинств и обеспечении благополучия
- Видение ребенка как части большой системы
- Те, кто непосредственно работает с проблемными детьми, должны быть квалифицированными специалистами