Редругина Валерия.
9 «д»

Мы прекрасно понимаем
Ваши трудности сейчас:
За окном весна в разгаре,
Но экзамены у нас.

Спасибо вам, работники столовой,
За чистоту,стерильность и порядок,
Удача в жизни будет пусть основой,
И счастье,словно солнышко блистало!

подруга, ты не одинока,

мы ведь вместе, просто знай,

даже вечером ,когда жестоко

сердце так грызет печаль

Мы, конечно, помоложе,
Нам ещё расти, расти,
Но и мы мечтаем тоже

Людям пользу принести.

Мне хочется вдруг улететь.
Мне хочется птицею стать.
Чтоб больше не знать проблем,
А лишь в облаках литать.

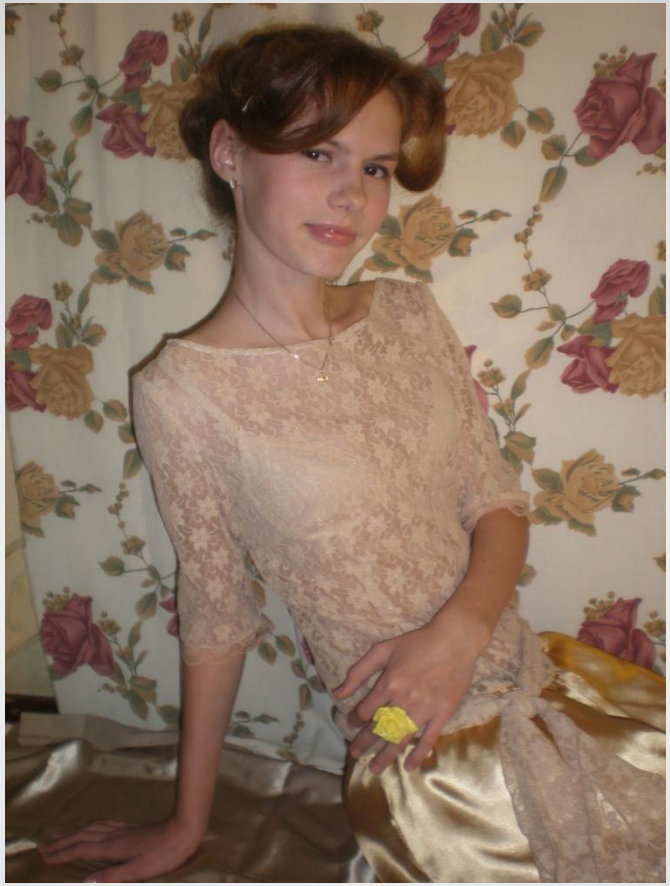

Я очень люблю рисовать,маме по дому помогать! С братом частенько сидеть,И вместе с ним мультфильмы смотреть!

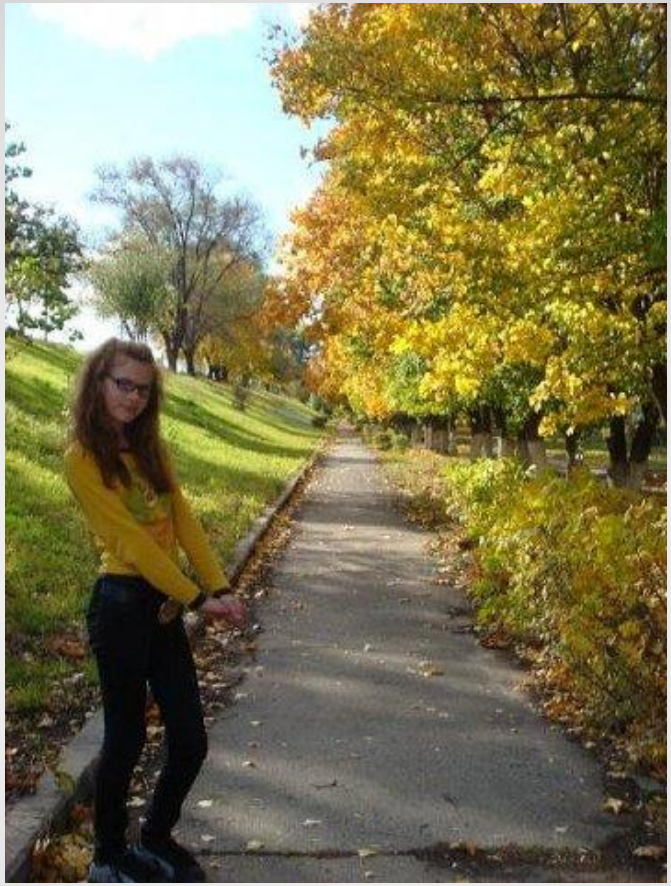

Осень скверы украшает
Разноцветною листвой.
Осень кормит урожаем
Обожаю осень я , мне идут ее цвета,
С рыжим цветом я живу!

**Валерия – мелодий музыки приятный шопот, В любви играешь легкой стрункой,
Шагаешь в небесах с любовным знаменем,
И кротко улыбаешься навстречу милой судьбы шуткой.**