

ОПИСАНИЕ ВОЗМОЖНОСТЕЙ НОВОЙ
ВЕРСИИ «СБОР РБД»,

ОСОБЕННОСТИ ФУНКЦИОНИРОВАНИЯ
МОДЕРНИЗИРОВАННЫЙ МЕХАНИЗМ
МЕЖУРОВНЕВОГО ВЗАИМОДЕЙСТВИЯ
РЦОИ/МОУО/ОУ

НОВЫЕ ВОЗМОЖНОСТИ:

1. при передаче данных «вверх» появился многошаговый мастер загрузки данных, обеспечивающий последовательный анализ (проверка корректности данных, сравнение с существующими в БД и т.п.) и просмотр импортируемых данных, с возможностью исключения из импорта «ненужных» объектов их типов и категорий.
2. при передаче данных «вниз» отправитель может определять полномочия получателя по импорту передаваемых данных:
 - для получателя может быть запрещён частичный импорт: при получении данных «сверху» пользователи не смогут выполнять частичную загрузку данных – выбор типов, категорий и экземпляров объектов,
 - если частичный импорт не запрещён, то получатель «внизу» использует полнофункциональный мастер с возможностями частичной загрузки данных,

НОВЫЕ ВОЗМОЖНОСТИ:

3. реализован детальный журнал действий при импорте. В журнале сохраняются все количественные характеристики (сведения о количестве и типах загружаемых данных), возникающие особые ситуации и ошибки,
4. при импорте данных появится возможность использовать шаблоны импорта. Данная возможность не реализована в пробной версии, появится в окончательном релизе ПО. Эта функция даст возможность использовать один шаблон при сборе данных об экзаменах по выбору (справочник ОУ и персональные данные участников при этом не обновляются), а другой при сборе данных о ППЭ (при этом все остальные данные не обновляются).

Импорт данных:

В обновленной процедуре импорта используется специальный мастер, который позволяет пользователю:

1. выбрать папку с несколькими источниками данных,

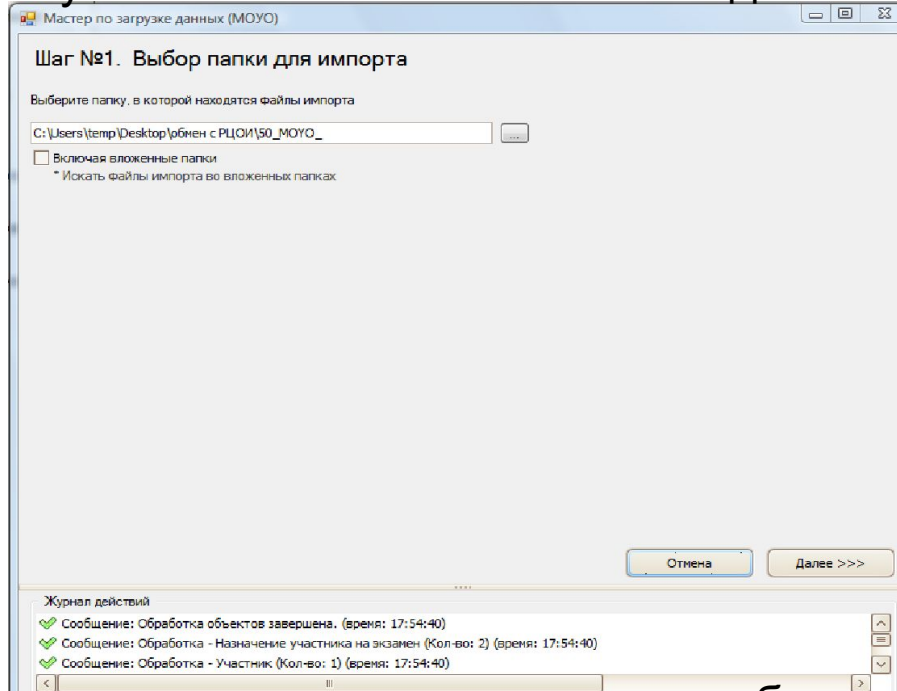

2. выбрать источники данных, а также узнать об отправителе, версии приложения отправителя, дате выгрузки, результатах проверки корректности формата и т.п.,

Импорт данных:

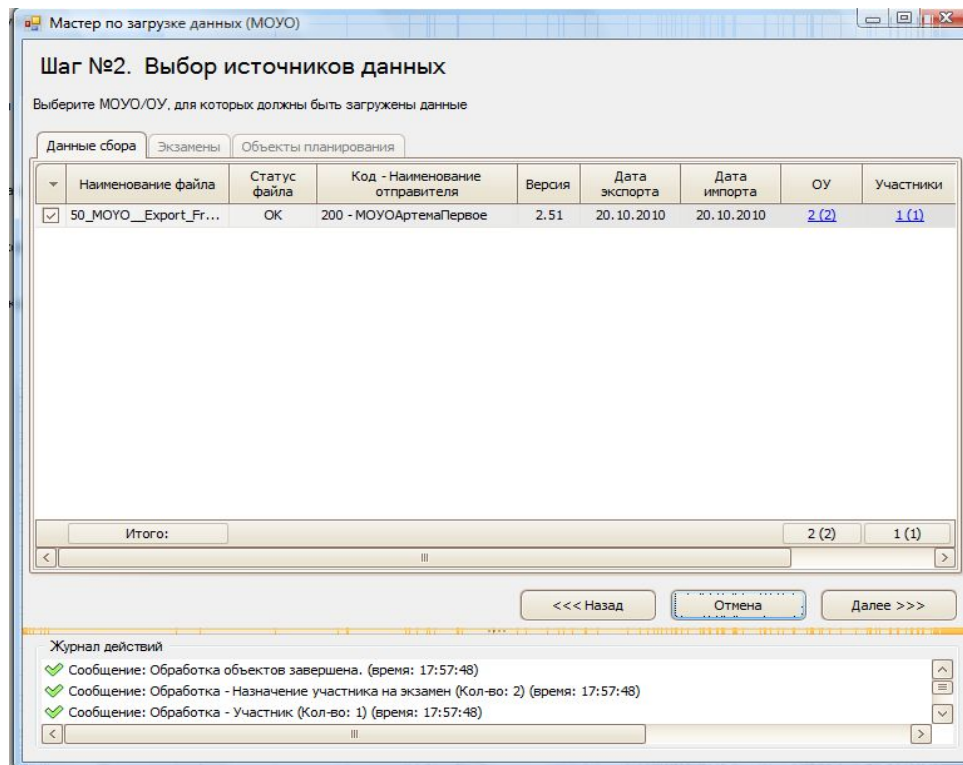

Импорт данных:

3. выбирать типы данных для загрузки. Например, можно выбрать загрузку только участников, только образовательных учреждений, только ППЭ и работников или загрузку всего,

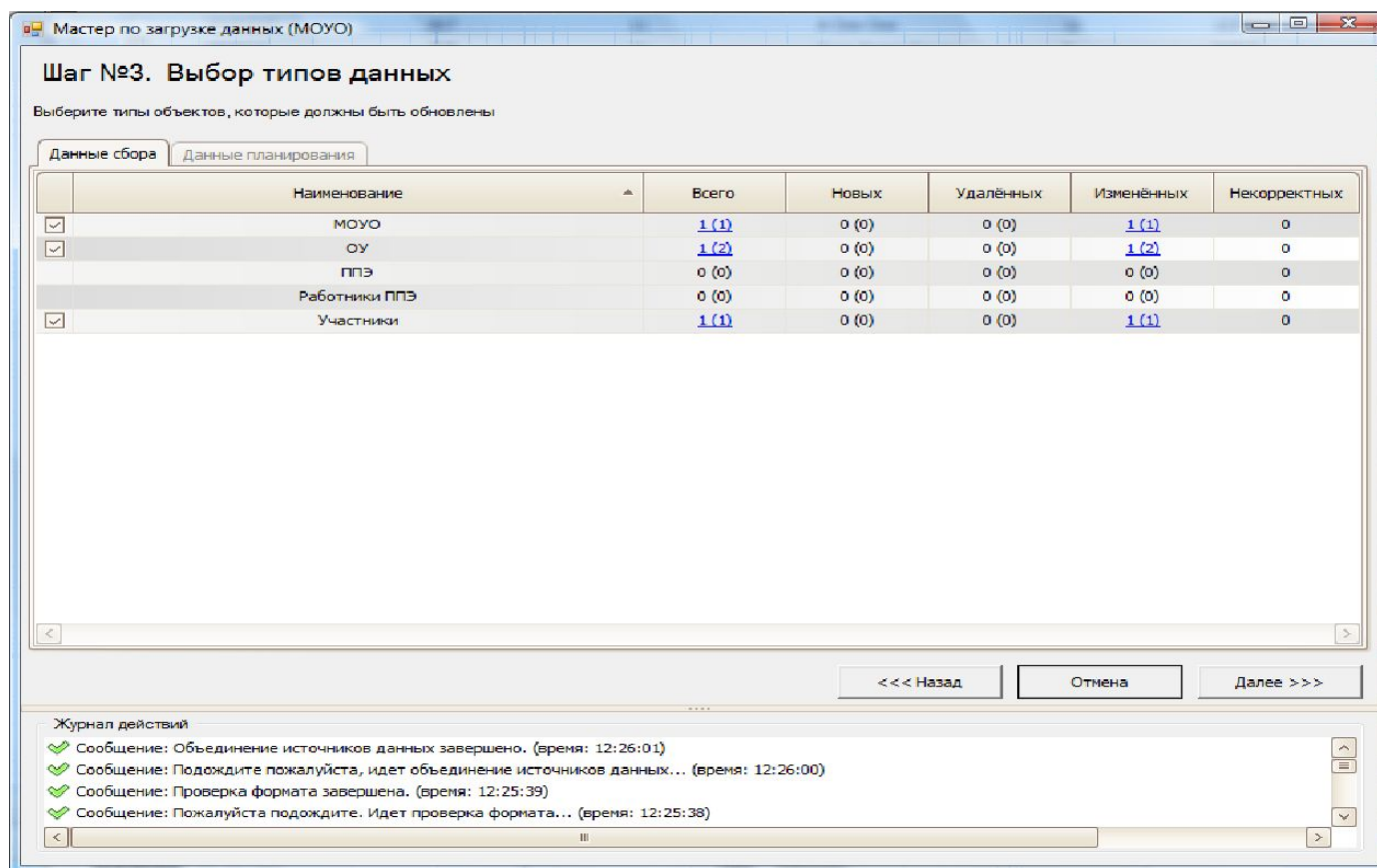

Импорт данных:

4. ознакомиться с составом загружаемых данных: к примеру, увидеть ФИО участника, документ, дату рождения и многое другое.

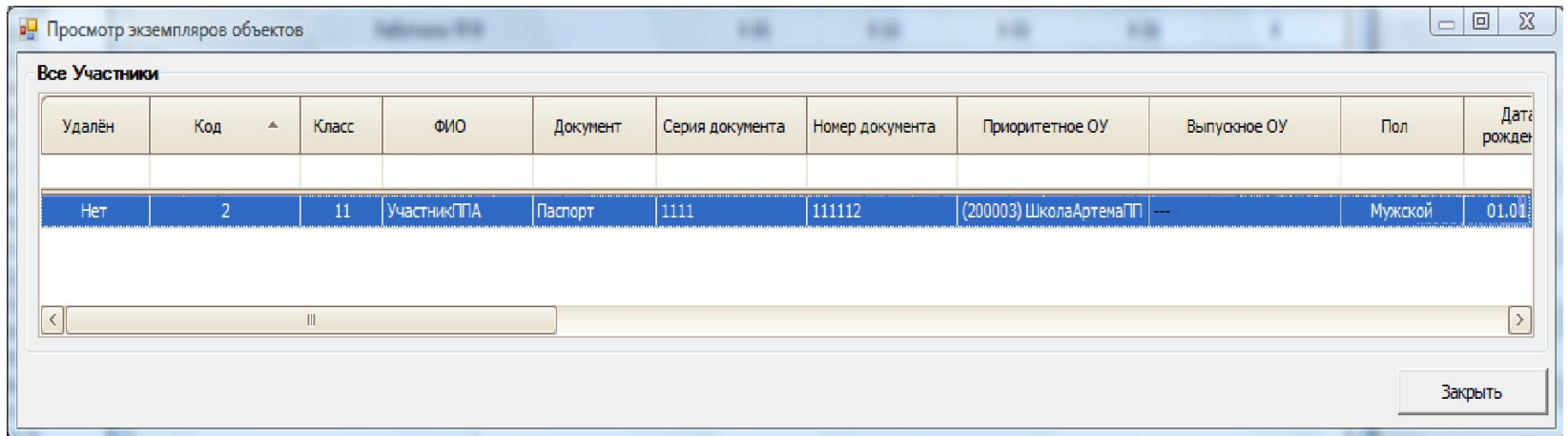

Удалён	Код	Класс	ФИО	Документ	Серия документа	Номер документа	Приоритетное ОУ	Выпускное ОУ	Пол	Дата рождения
Нет	2	11	Участник ППА	Паспорт	1111	111112	(200003) Школа Артема ПП	---	Мужской	01.01.11

At the bottom right of the window, there is a button labeled "Закрыть" (Close).

Импорт данных:

5. сравнить загружаемые данные с данными уже находящимися в базе данных. Например, если участник Иванов есть в базе данных РЦОИ, а в МОУО его удалили, то при импорте данных МОУО в РЦОИ мастер об этом сообщит. Также эта функция обеспечивает возможность исключить из импорта участников без экзаменов или ОУ с изменённым кодом.

Мастер по загрузке данных (МОУО)

Шаг №4. Сравнение данных импорта с существующими в БД

ОУ | Участники | ППЭ | Работники | Планирование

Выбор категорий объектов для импорта
Выберите категории объектов, которые должны импортироваться

- Новые
- Удалённые
- Некорректные
* Объекты с некорректными данными, которые технически не могут быть записаны в БД
- Критичные не соответствия формату
* Объекты имеющие критичные не соответствия формату
- С удалёнными экзаменами
- Без экзаменов
- С изменением персональных данных
- Полные дубли
- Удалены распределённые в ППЭ
- Удалены экзамены с распределением в ППЭ
- Удалены участник / экзамены с рассадкой
- Удалены / изменены данные с бланками
- Заблокированы

Объекты для импорта:

	Код	Наименование МОУО	Всего	Новые	Удаленные	Некорректные	Формат	Устаревшие	С удаленными экзаменами
<input checked="" type="checkbox"/>	200	МОУОАртемаПервое	1 (1)	0 (0)	0 (0)	0	0 (0)	0 (0)	0 (0)
Итого:			1 (1)	0 (0)	0 (0)	0	0 (0)	0 (0)	0 (0)

< | ||| >

<<< Назад | Отмена | Загрузить в БД

Экспорт данных:

Для повышения удобства работы пользователей при передаче данных из РЦОИ в МОУО и ОУ, появилась новая возможность, которая позволяет в процессе экспорта данных пользователю в РЦОИ определить полномочия получателя по загрузке передаваемых сведений. Для получателя может быть запрещён частичный импорт: при получении данных нельзя будет выбрать типы, категории и экземпляры объектов.

Параметры экспорта

Данные экспортируются для:

РЦОИ МОУО ОУ ППЭ

Экспортировать все

Только сбор

Запретить при импорте выбирать объекты для записи в БД

РАСШИРЕННЫЙ СОСТАВ СВЕДЕНИЙ ОБ УЧАСТНИКАХ

Добавлены категории участников:

- «Выпускник прошлых лет, не прошедший ГИА». К ней относятся участники ЕГЭ прошлых лет, не сдавшие и получивших справку;
- «Прочие категории». К ней относятся участники, которые не входят ни в одну из предложенных категорий.

Появились новые атрибуты участников:

- Форма обучения (федеральный справочник);
- Гражданство.

Добавлен признак «Проходит ГИА как ЕГЭ в текущем году», а также информация о наличии результатов ГИА участника по обязательным экзаменам.

Добавлена возможность присвоения участнику ЕГЭ признака «Медалист» с указанием вида медали.

Введены профильные предметы участников, которые он изучает по углубленной программе.

МНОГОКРИТЕРИАЛЬНЫЙ ПОИСК УЧАСТНИКОВ ЕГЭ

Новый многокритериальный поиск участников осуществляется по следующим основным информационным разделам, связанных с участником - образовательному учреждению, персональным данным, параметрам участников, экзаменам. Особенно удобно использовать результаты многокритериального поиска и групповые операции.

Форма поиска участников

Образовательное учреждение участников

Код: Наименование: Искать по: Местам регист...
Тип: Вид: Вид нас. пункта:

Персональные данные

ФИО: Серия документа: Номер документа:
 Нестрогий поиск по ФИО и документу Строгий поиск по ФИО и документу Возраст: =
Код: Гражданство: Пол:

Параметры участников

Категория: Форма обучения: Принцип рассадки:
Медалист: Участники без указания выпускного ОУ Участники, закончившие ОУ в других регионах Заблокированные участники

Экзамены: регистрация и планирование

Искать участников с несколькими экзаменами в один день
 Искать участников по регистрациям на экзамены Зарегистрированных на экзамены по любому из п...
Искать участников с общим количеством выбранных экзаменов: =
Этап: Дата экзамена:

Выберите предметы для поиска регистраций участников на экзамены:

Выбрать все Снять выделение

<input checked="" type="checkbox"/> 1 - Русский язык	<input type="checkbox"/> 4 - Химия	<input type="checkbox"/> 7 - История	<input type="checkbox"/> 10 - Немецкий язык	<input type="checkbox"/> 13 - Испанский язык
<input type="checkbox"/> 2 - Математика	<input type="checkbox"/> 5 - Информатика и ИКТ	<input type="checkbox"/> 8 - География	<input type="checkbox"/> 11 - Французский язык	<input type="checkbox"/> 18 - Литература
<input type="checkbox"/> 3 - Физика	<input type="checkbox"/> 6 - Биология	<input type="checkbox"/> 9 - Английский язык	<input type="checkbox"/> 12 - Обществознание	

Найти Отмена Очистить

ГРУППОВЫЕ ОПЕРАЦИИ

В программе появился новый механизм выполнения групповых операций над объектами системы. В окончательном релизе будут реализованы следующие групповые операции:

- Массовая регистрация / отмена регистраций участников на экзамены,
- Массовое присвоение кодов участников, работников и ППЭ,
- Удаление объектов.

Удобно использовать групповые операции совместно с многокритериальным поиском. Например, можно используя средства многокритериального поиска, найти выпускников текущего года на обязательные экзамены и сразу зарегистрировать их на экзамены. Аналогично можно решить задачу отмены случайной массовой регистрации участников на резервный день, вместо основного, либо можно сразу переназначить детей с резервного дня на основной.

ИСТОРИЯ ИЗМЕНЕНИЙ ПЕРСОНАЛЬНЫХ ДАННЫХ УЧАСТНИКА ЕГЭ

В программе появилась возможность просмотра истории изменений персональных данных участника ЕГЭ (на уровне РЦОИ).

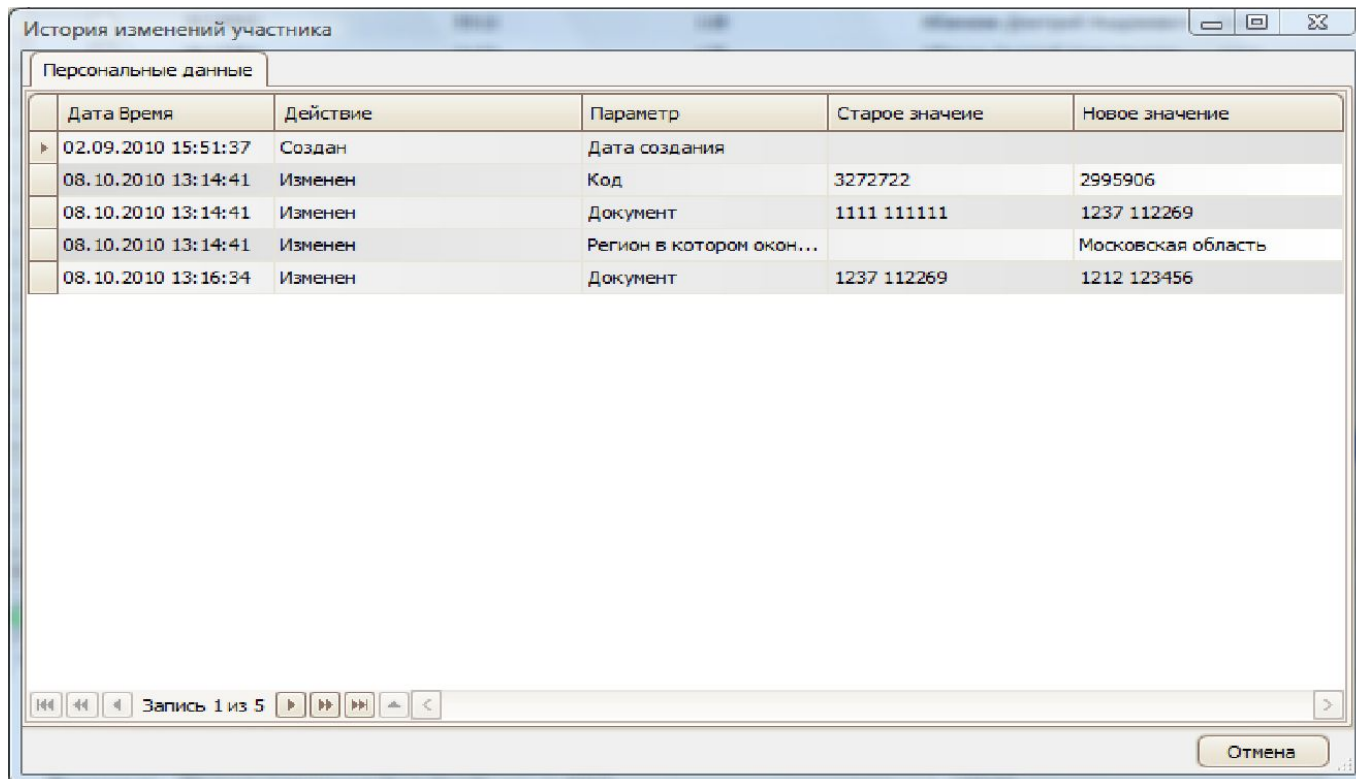

Дата Время	Действие	Параметр	Старое значение	Новое значение
02.09.2010 15:51:37	Создан	Дата создания		
08.10.2010 13:14:41	Изменен	Код	3272722	2995906
08.10.2010 13:14:41	Изменен	Документ	1111 111111	1237 112269
08.10.2010 13:14:41	Изменен	Регион в котором окон...		Московская область
08.10.2010 13:16:34	Изменен	Документ	1237 112269	1212 123456

At the bottom of the window, there is a navigation bar with the text "Запись 1 из 5" (Record 1 of 5) and a "Отмена" (Cancel) button.

УЛУЧШЕННАЯ ЭРГНОМИКА ИНТЕРФЕЙСА

Переработаны практически все интерфейсы. Например, на всех экранах размещение основных элементов управления (кнопок, флажков, таблиц, полей ввода и т.п.) обеспечивает удобный последовательный переход между ними.

Также появилась возможность перехода к параметрам образовательного учреждения прямо из справочника участников. Для этого в списке участников нужно вызвать контекстное меню, нажав правой кнопкой мыши на любом из участников. Аналогично осуществляется переход к параметрам МОУО из справочника ППЭ и работников.

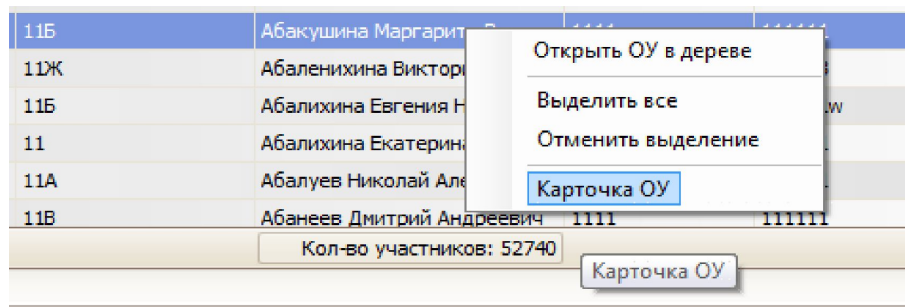

УЛУЧШЕННАЯ ЭРГНОМИКА ИНТЕРФЕЙСА

Для основных управляющих элементов интерфейса добавлены иконки и всплывающие подсказки. Кроме того, для кнопок появились горячие клавиши. Описание горячих клавиш для кнопок можно найти во всплывающих подсказках.

- ФИО:** Three text input fields containing 'Абакушина', 'Маргарита', and 'Владимировна'. A summary field below contains 'Абакушина Маргарита Владимировна'.
- Документ:** A dropdown menu with 'Паспорт гражданина Российской ...', a text field with '1111', and another text field with '111111'. A summary field below contains 'Паспорт гражданина Российской Федерации 1111-111111'.
- Дата рождения:** A date input field with '27.07.1991' and a calendar icon.
- Пол:** A dropdown menu with 'Мужской'.
- Гражданство:** A dropdown menu with 'РФ'.
- Код:** A text input field with '3043154'.

At the bottom, there is a checkbox labeled 'Участник заблокирован' (Participant blocked).

A tooltip is visible over the 'Изменить' button, displaying the text: 'Изменить запись (Enter)'.

МОДЕРНИЗАЦИЯ ОТЧЁТНОСТИ

Отчет СБ-02

- Добавлен фильтр: «Должность в ППЭ» с возможностью множественного выбора значений.
- Добавлена возможность «группировать по ОУ, местам работы». Установка данного признака разбивает отчет на отдельные таблицы по ОУ - местам работы.
- Добавлен фильтр: «Специализация» с возможностью множественного выбора значений, а также возможность выбора «специализация работника должна содержать любой из указанных предметов» или «все указанные предметы». В отчёт выводятся только те работники, у которых в предметах специализации содержится хотя бы один предмет, указанный в фильтре, либо все предметы.

Отчет СБ-04

- В отчете добавлен новый признак: «Выводить только участников с экзаменами». Установка данного признака добавляет в отчет участников, у которых выбран хотя бы один экзамен из этапа, указанного в параметрах отчёта.
- Отчет СБ-06
- Добавлен фильтр «Этап». Выбор этапа выводит в отчёт участников, у которых выбран хотя бы один экзамен данного этапа.

Отчет СБ-10

- В переработанном отчете выводятся данные обо всех регистрациях участников, а также выделяется приоритетное ОУ.