

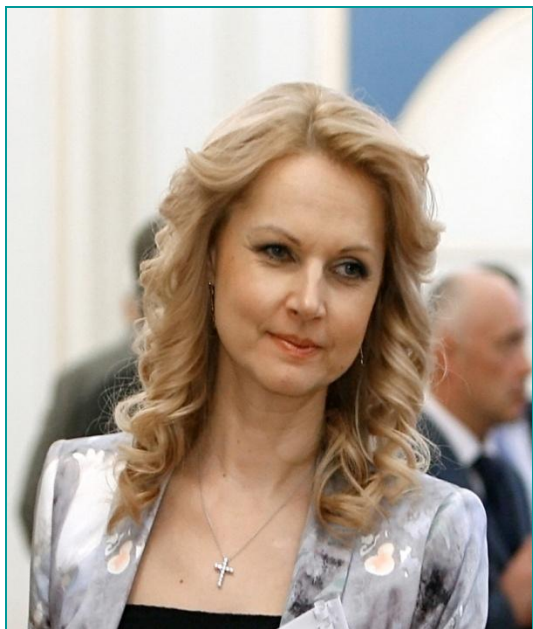

**Подготовка медицинских кадров
в условиях модернизации
здравоохранения
Архангельской области**

***Зинченко Н.Н.,
директор ГАОУ СПО АО «Архангельский медицинский колледж»,
заслуженный работник здравоохранения РФ, главный
внештатный специалист по управлению сестринской
деятельностью министерства здравоохранения и
социального развития Архангельской области***



«Будущее системы здравоохранения напрямую взаимосвязано с развитием системы медицинского образования. От стремления специалистов к использованию своих навыков и талантов, от их желания к самосовершенствованию и мотивации на успешную профессиональную деятельность, зависит решение кадровых проблем в здравоохранении и проблем качества медицинских услуг».

Т.А.Голикова



Человек с **ясной целью** будет продвигаться
даже по **самой тяжелой дороге**.



Томас Карлейль

Человек **безо всякой цели**
не продвинется и по **самой гладкой дороге**.



Ориентироваться в меняющихся жизненных ситуациях

Самостоятельно
критически мыслить

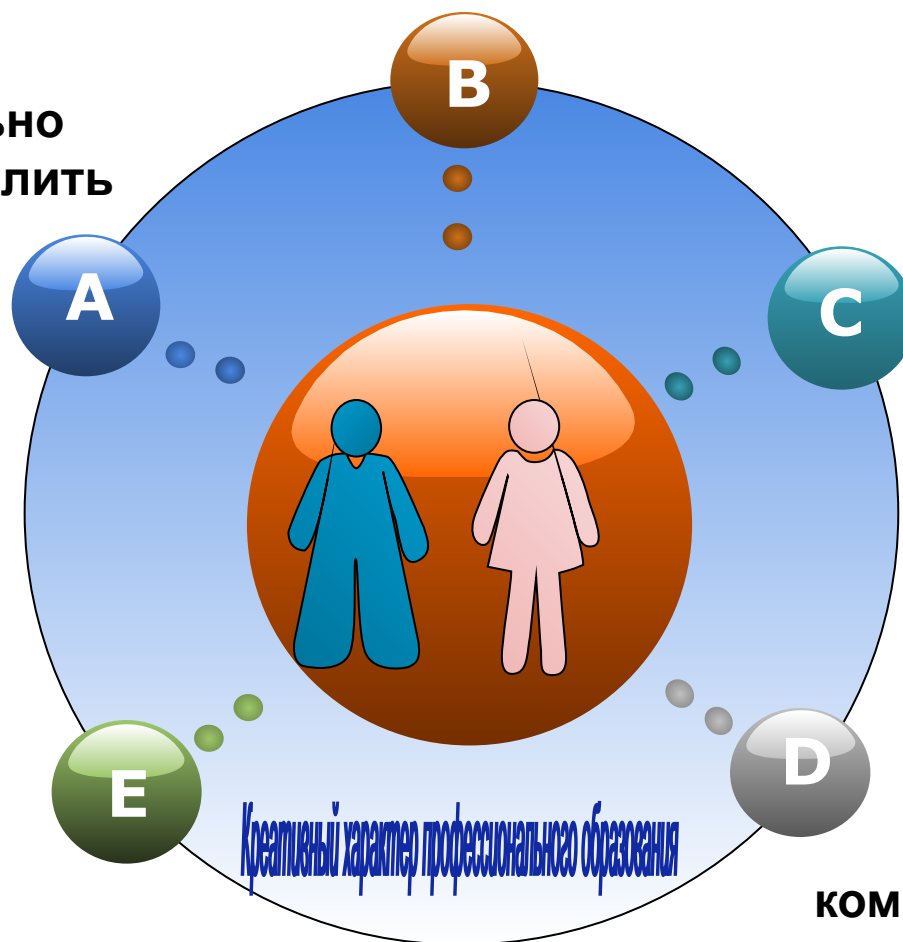

Самостоятельно
работать над
развитием
нравственности,
интеллекта,
культурного
уровня

Грамотно
работать с
информацией

Быть
коммуникабельным



**Архангельский
медицинский
колледж**

**Северодвинский
медицинский
колледж**

**Центр повышения
квалификации
специалистов со средним
мед. образованием**



Многоуровневая система непрерывного образования



■
Единая политика и цели в области качества, процедур и требований

■
Федеральные государственные стандарты нового поколения; единые образовательные программы



Многоуровневая система непрерывного образования

Совместная творческая работа специалистов теоретиков и практиков



- Формирование требований к содержанию образования, уровню усвоения
- Перечень компетенций для каждой специальности
- Утверждение регионального паспорта специальностей
- Создание инновационных методических материалов для организации индивидуальной образовательной траектории
- Разработка программы развития сестринского дела в Архангельской области



Многоуровневая система непрерывного образования

■
**Методика
формирования
государственного
заказа на подготовку
кадров в соответствии
с особенностями
рынка труда**

**Структура подготовки =
потребностям рынка**

**Государственно – частное
партнёрство**

- **Целевая контрактная подготовка (социальные гарантии студентам и молодым специалистам)**
- **Квалификационная стажировка на рабочем месте**
- **Сопровождение, план адаптации на рабочем месте для выпускников**

**Служба содействия
трудоустройству
выпускников**



Многоуровневая система непрерывного образования

■
**Организация внешней
оценки качества
профессиональног
о образования и
совершенствование
системы
сертификации
специалистов**

■
**Совершенствование
системы аттестации
специалистов со
средним медицинским
образованием**

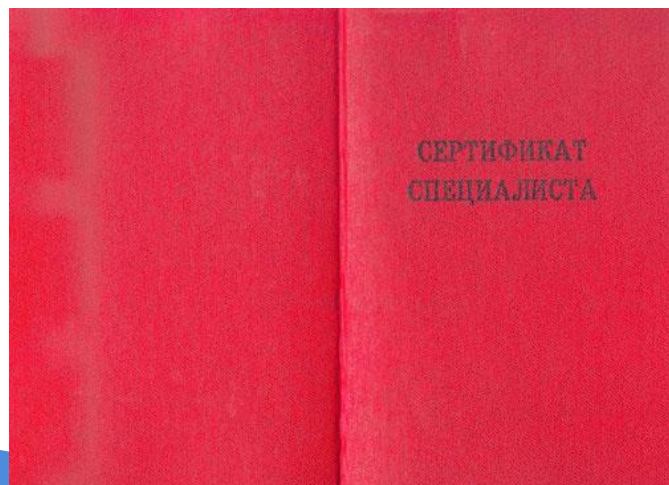

СЕРТИФИКАТ	
А № 2639875	
Настоящий сертификат выдан _____	
в том, что он(а) сдал(а) квалификационный экзамен.	
Решением экзаменационной квалификационной комиссии при _____	
от «___» _____ г. протокол № _____	
присвоена специальность _____	
Сертификат действителен пять лет.	
Президентская экзаменационная квалификационная комиссия	
м. п.	Секретарь
Город _____	
Регистрационный № _____	
«___» _____ г.	



Многоуровневая система непрерывного образования

Развитие информатизации

Автоматизированная система «GS-Ведомости» - Абитуриент

Система Вид Справочник Мастер Отчеты Расширения Поиск

Список абитуриентов Список допущенных к экзаменам Список неадаптов Забрали документы

Условия отбора

Специальность: Все Форма обучения: Все Категория приема: Все Регион: Все

Специальность	№ группы	№ личного дела	Дата заявления	Рег. №	Фамилия	Имя	Отчество	Паспорт	
								Серия	Номер
Сестринское дело	с1	0007-060109	29.06.2009	13	Кашаева	Анастасия	Дмитриевна	1105	432035
Сестринское дело	с1	0008-060109	30.06.2009	14	Косолапова	Кристина	Викторовна	1105	411297
Фармация	ф1	0003-060108	01.07.2009	6	Жарланова	Александра	Ивановна	1104	343940
Сестринское дело	с1	0006-060109	01.07.2009	12	Кобелева	Татьяна	Викторовна	1104	323494
Сестринское дело	с1	0005-060109	02.07.2009	11	Селина	Галина	Васильевна	1104	365882
Сестринское дело	с1	0013-060109	02.07.2009	19	Кашаева	Ана	Николаевна	1105	410278
Сестринское дело	с1	0002-060109	02.07.2009	8	Субботина	Ирина	Сергеевна	1106	435738
Сестринское дело	с1	0010-060109	22.07.2009	16	Деревякина	Екатерина	Валерьевна	1104	321210
Сестринское дело	с1	0011-060109	24.07.2009	17	Кириллова	Лариса	Васильевна	1104	351294
Сестринское дело	с1	0012-060109	25.07.2009	18	Курдюмова	Мария	Валерьевна	1108	636211
Сестринское дело	с1	0014-060109	11.08.2009	20	Андреева	Юлия	Сергеевна	1106	494263
Сестринское дело	с1	0024-060109	11.08.2009	30	Володина	Ксения	Николаевна	1105	391373
Сестринское дело	с1	0025-060109	11.08.2009	31	Фокина	Альбина	Олеговна	1104	391742
Сестринское дело	с1	0016-060109	11.08.2009	22	Жукова	Алина	Владимировна	1104	381555
Сестринское дело	с1	0017-060109	11.08.2009	23	Королеева	Элина	Юрьевна	1104	069574
Сестринское дело	с1	0018-060109	11.08.2009	24	Юркова	Анастасия	Валентиновна	1104	303239
Сестринское дело	с1	0019-060109	11.08.2009	25	Валюкина	Любовь	Андреевна	1105	394305
Сестринское дело	с1	0020-060109	11.08.2009	26	Тарасов	Марина	Николаевна	1106	463092
Сестринское дело	с1	0021-060109	11.08.2009	27	Шкельбистая	Надежда	Петровна	1104	360756
Сестринское дело	с1	0023-060109	11.08.2009	29	Волова	Виктория	Александровна	1104	323586
Сестринское дело	с1	0015-060109	11.08.2009	21	Матвеева	Ксения	Николаевна	8607	884306
Всего, личных дел:		69		Рег. номеров:	60				

Найти дело Чудить дело Печать списка

GS-Ведомости
Комплексная автоматизация учебного процесса

Страница 1 из 2

- Абитуриент**
Автоматизируйте работу приемной комиссии Вашего учебного заведения
- Документооборот**
Создавайте, согласуйте, редактируйте документы. Организуйте совместную работу над документом
- Учебные планы**
Создавайте и редактируйте учебные планы и учебные графики специальностей
- Тестирование**
Создавайте различные типы тестов для проверки знаний учащихся
- Контингент**
Ведите базу данных по учащимся, успеваемости. Формируйте справки, приказы и выписки
- Direct**
Планируйте рабочее и личное время. Участвуйте в обсуждении планов работы
- Расписание**
Создавайте, редактируйте и выводите на печать расписание занятий для студентов и сотрудников
- Библиотека**
Организируйте автоматизированный учет библиотечного фонда учебного заведения
- Кадровый учет**
Храните информацию по сотрудникам. Печатайте приказы, справки, выписки
- Отчеты**
Создавайте отчеты любой сложности, выборки из базы данных, отчетные формы
- Нагрузка**
Формируйте учебную нагрузку преподавателей по отдельным дисциплинам

GURU soft



Дистанционное обучение

- гибкость
- параллельность
- дальное действие
- асинхронность
- массовость
- рентабельность

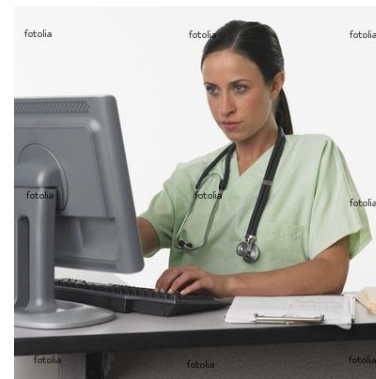



Положение о накопительной (кредитно – модульной) системе повышения квалификации специалистов со средним медицинским образованием

Кредит - единица объема обучения и измерения его результатов, достигнутых на определенный момент прохождения индивидуального образовательного маршрута, система отдельных учебных элементов, которые могут быть усвоены за определённый период аудиторной и самостоятельной работы слушателя в соответствии с программой и графиком-расписанием ее прохождения.

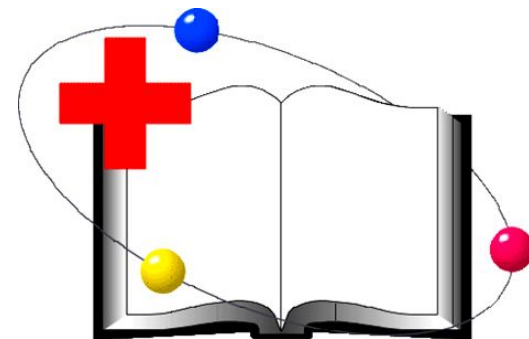



НЕЖЕЛАНИЕ

Множество
возможностей

Множество
причин

ЖЕЛАНИЕ



Благодарю за внимание!