

# ProjectMate 6

Комплексное программное решение для компаний,  
оказывающих профессиональные услуги

*управление проектами и ресурсами, учет времени и затрат,  
ведение расчетов с клиентами, документооборот*

март 2010

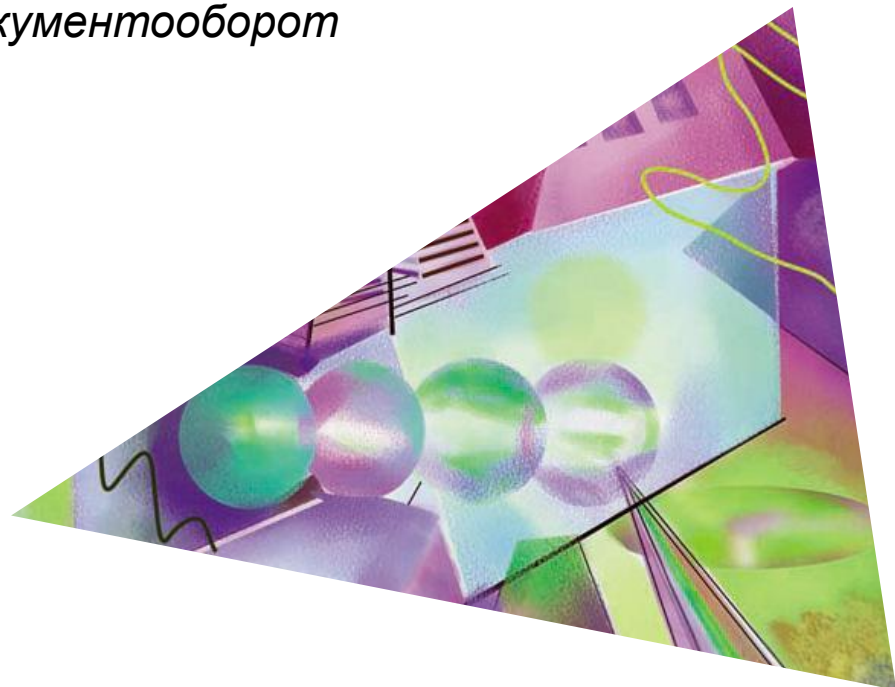

- Компания создана в 1999 году
- С 2002 года – ориентирована на рынок малых и средних предприятий
- С 2004 года развивает первую российскую PSA систему – Avicom ProjectMate
- Основные направления деятельности:
  - PSA-система Avicom ProjectMate
  - ИТ аутсорсинг
- Статус «Microsoft Gold Certified Partner»
- Основная специализация – Small Business Specialist



Networking Infrastructure Solutions  
ISV/Software Solutions  
Licensing Solutions



# 5 лет с профессиональным бизнесом

- более 1000 пользователей
- более 100 компаний
- более 20 городов
- 5 государств

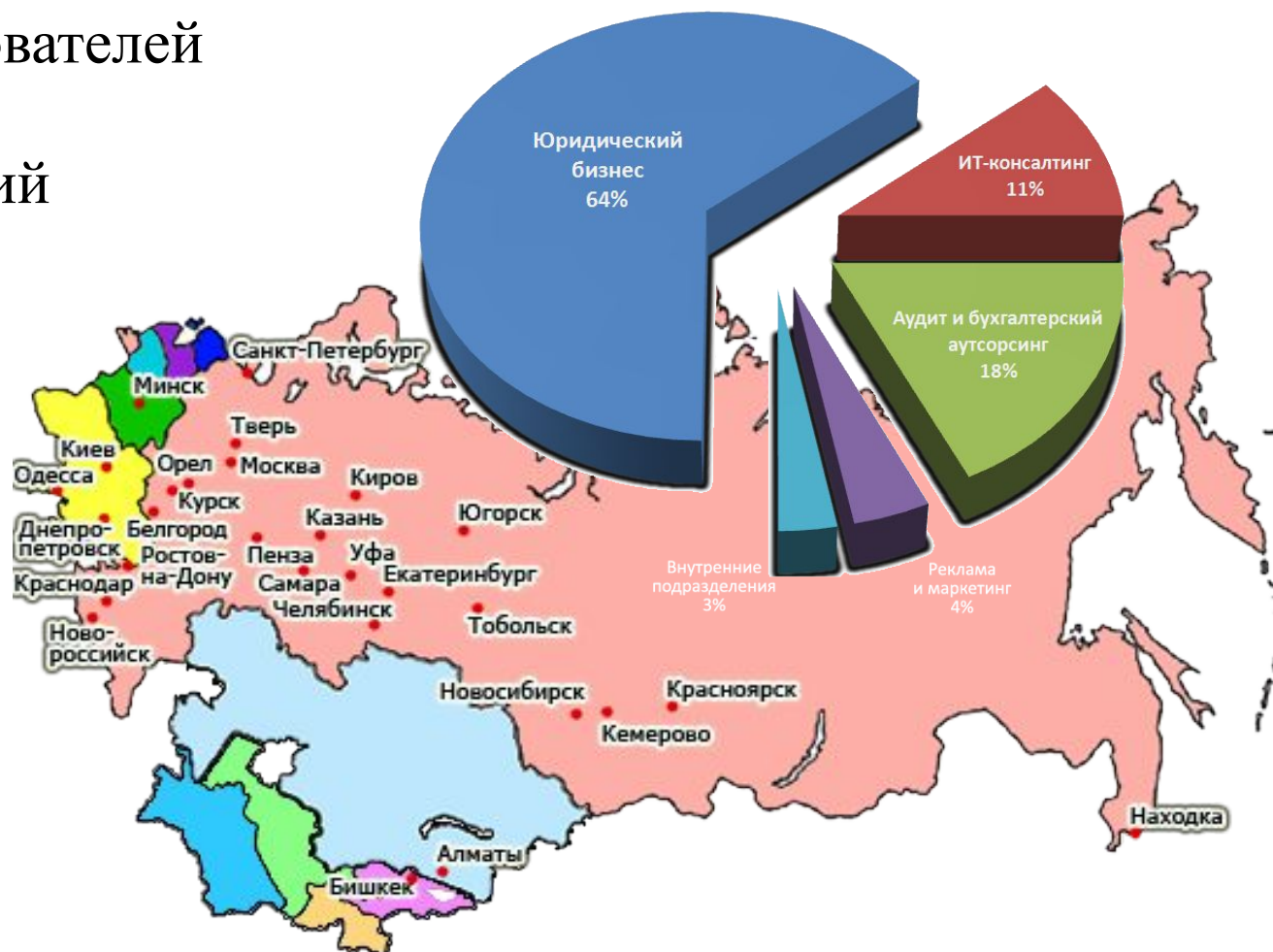

# Что такое ProjectMate?



- ProjectMate – интегрированная система управления проектами, учета рабочего времени и ведения расчетов с клиентами и управления документооборотом
- ProjectMate позволяет существенно повысить эффективность и результативность работы компании
- ProjectMate относится к классу PSA-систем – Professional Services Automation, профильной автоматизации профессионального бизнеса
- Исследования, проведенные Gartner Group показывают, что внедрение PSA-систем приводит к росту производительности труда на 5-10%. Инвестиции в PSA-системы окупаются за 6-9 месяцев



- Улучшить качество управления проектами:
  - знать реальную стоимость проектов
  - посчитать трудозатраты по проектам и их составляющим (задачам)
  - понимать текущее состояние проектов
- Увеличить продуктивность работы сотрудников и компании:
  - получить полную картину того, на что сотрудники тратят рабочее время
  - дать сотрудникам инструмент личного планирования и повышения эффективности
- Упростить процесс расчетов и отслеживания платежей:
  - выставлять счета точно в срок и контролировать дебиторскую задолженность
  - применять различные формы ценообразования для Ваших Заказчиков
  - упростить процедуру подготовки отчетов для Заказчиков и собственной компании
  - поддержать процесс расчета гонораров партнеров и сотрудников
  - Организовать эффективное управление документооборотом компании:
    - создать единое интегрированное хранилище документов
    - повысить надежность и безопасность хранения корпоративной информации
    - наладить систему электронного делопроизводства

# Основные модули ProjectMate



- Учет времени и затрат
- Управление проектами и ресурсами
- Управление контактами (CRM\*)
- Биллинг
- Документооборот

---

\* Customer Relationship Management

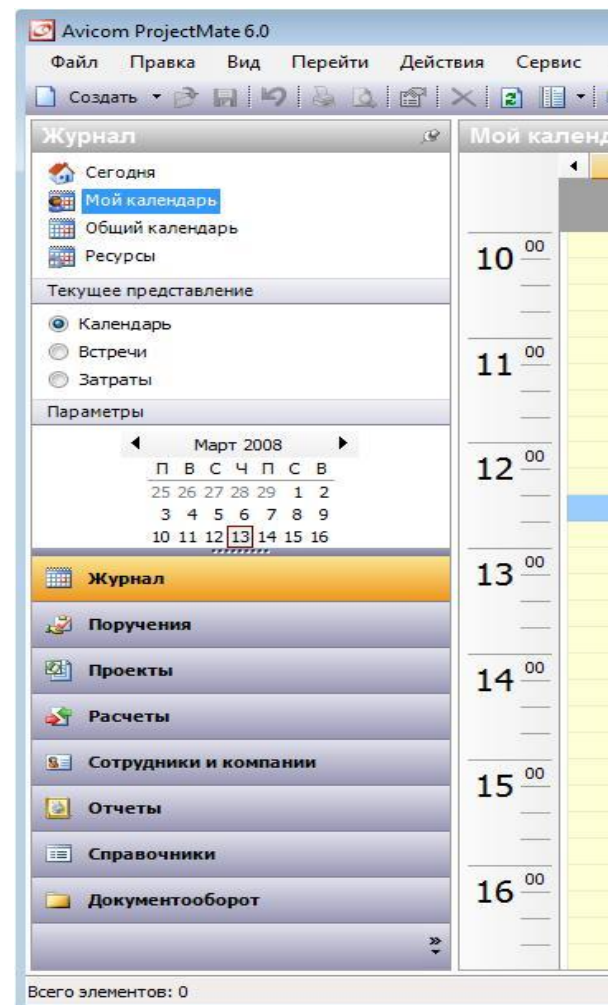

# Учет времени и затрат



- Учет времени и затрат в разрезе проектов, задач/поручений и видов деятельности
- Просмотр записей о времени в виде календаря или списка
- Таймеры
- Управление временем
- Планирование и назначение встреч
- Учет времени помощниками

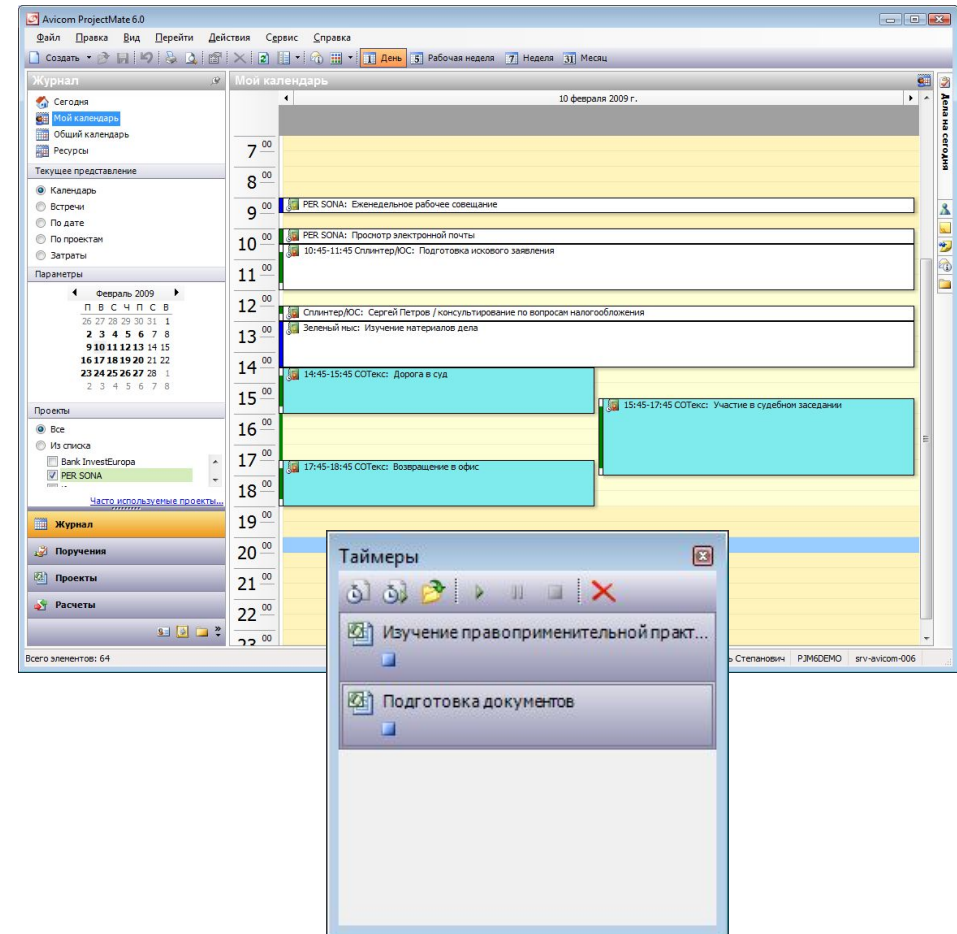

- Разнесение проектов по центрам затрат/центрам возникновения прибыли/практикам права/категориям
- Учет внутренних проектов, обучений сотрудников и т.п.
- Оценка план-фактных отклонений хода проектов по бюджету и срокам
- Иерархическая структура Проект/поручение/работа

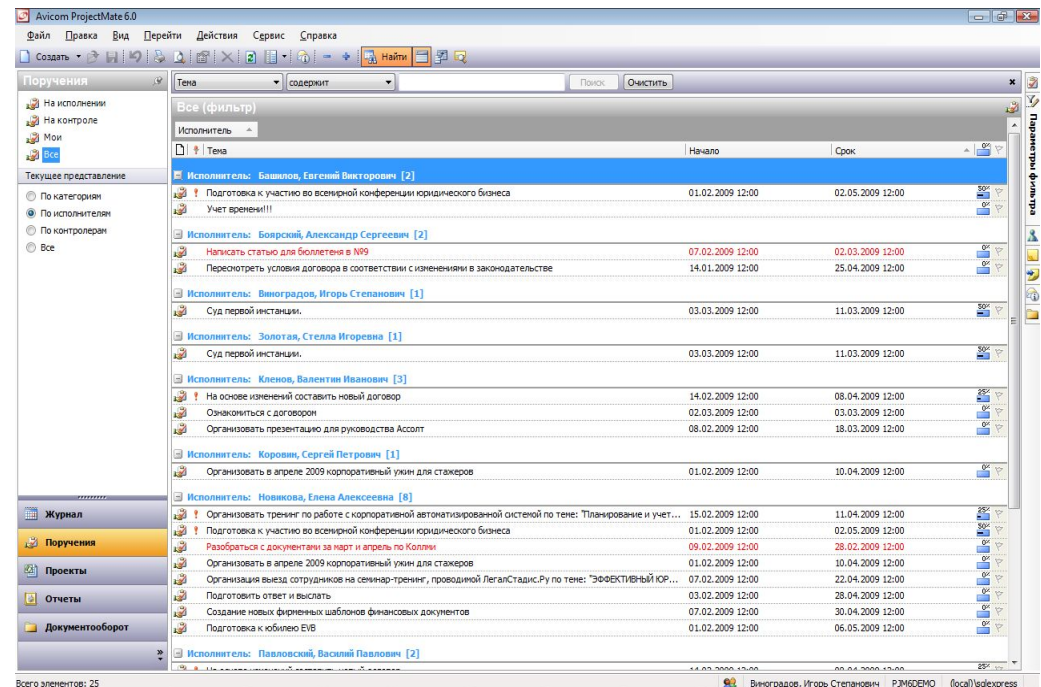



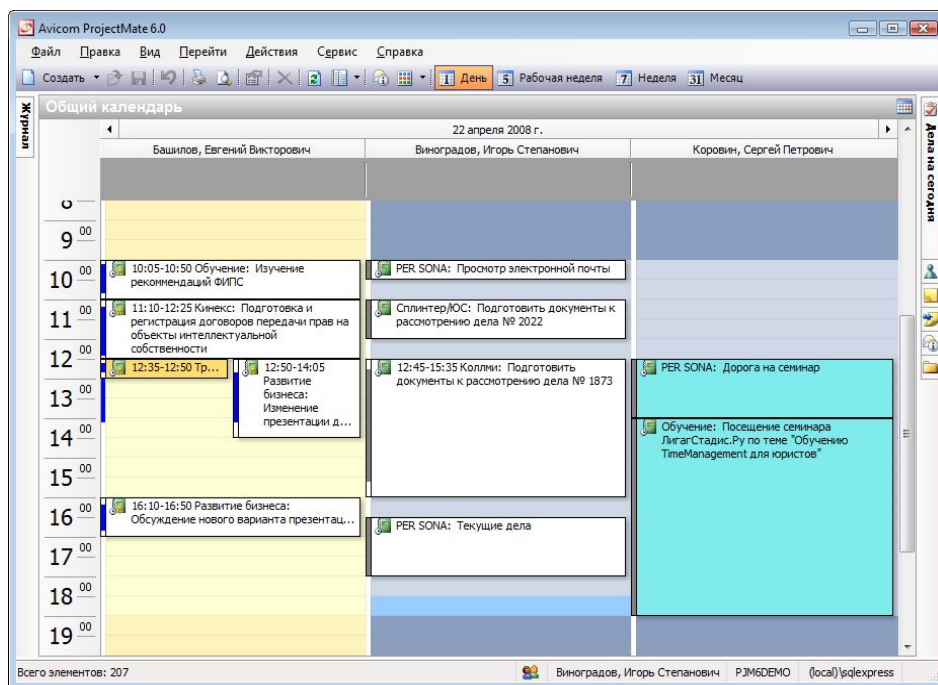

- Ведение календаря компании и календарей сотрудников
- Планирование в терминах квалификаций
- Подбор и назначение исполнителей на проект
- Выдача поручений сотрудникам с последующим контролем исполнения
- Удобная визуализация загрузки сотрудников
- Планирование занятости переговорных, транспорта, курьеров



- Планирование поступлений
- Анализ структуры и срока задолженности
- Оценка доходности по проекту, договору и клиенту
- Отчеты по выручке в разрезе клиентов, центров затрат и групп услуг
- Отчеты по рабочему времени юристов и участию в проектах
- Отчеты по эффективным ставкам

Расчеты

Помощник  
Калькуляции  
Акты  
Счета  
Счета-фактуры  
Платежи  
Возвраты  
Анализ

Текущее представление  
 Задолженность  
 Плановые поступления

Анализ

ID равно Поиск Очистить









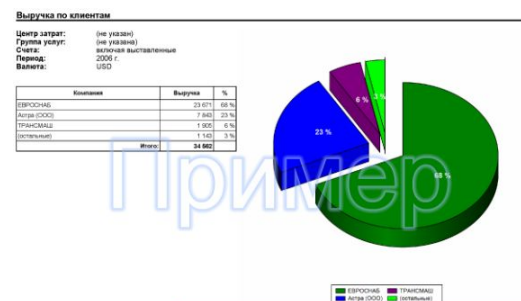





Анализ

Компания

Компания Договор Просрочено 1-30 дней 31-60 дней 61-90 дней Более 90 дней Всего

Компания: Коллми [1]							
Коллми	003	86 612,00	0,00	0,00	0,00	86 612,00	86 612,00
		<b>86 612,00</b>	<b>0,00</b>	<b>0,00</b>	<b>0,00</b>	<b>86 612,00</b>	<b>86 612,00</b>
Компания: СОТекс [1]							
СОТекс	001	67 496,00	0,00	0,00	0,00	67 496,00	67 496,00
		<b>67 496,00</b>	<b>0,00</b>	<b>0,00</b>	<b>0,00</b>	<b>67 496,00</b>	<b>67 496,00</b>
Компания: Сплитер [1]							
Сплитер	004	38 440,00	0,00	0,00	0,00	38 440,00	38 440,00
		<b>38 440,00</b>	<b>0,00</b>	<b>0,00</b>	<b>0,00</b>	<b>38 440,00</b>	<b>38 440,00</b>
		<b>192 548,00</b>	<b>0,00</b>	<b>0,00</b>	<b>0,00</b>	<b>192 548,00</b>	<b>192 548,00</b>



Компании			
Статус ▲			
Хранить как	Статус ▲	Организации ▲	▼
Статус: Клиент [7]			
 СОТекс	Клиент	+7 (2351) 550-678	▼
 Три Ада	Клиент	+7 (2432) 54-790	▼
 Кинекс	Клиент	+7 (495) 101-2245	▼
 Ангер	Клиент	+7 (495) 109-9872	▼
 ФормаТ и Ко	Клиент	+7 (495) 200-1222	▼
 Алекс	Клиент	+7 (495) 498-00-01	▼
 Арнест	Клиент	+7 (495) 634-6789	▼
Статус: Переговоры [2]			
 Иван Иванович	Переговоры		▼
 Сургутский нефтепереливной...	Переговоры	+7 (3462) 85-5767	▼
Статус: Поставщик [3]			
 Контакт	Поставщик	+7 (495) 108-9098	▼
 Авиком Бизнес Технологии	Поставщик	+7 (495) 783-8334	▼
 Транском	Поставщик	+7 (495) 800-8082	▼
Статус: Холодный лид [2]			
 Металпрокат	Холодный лид	+7 (3519) 523658	▼
 Автопилот	Холодный лид	+7 (3952) 45-6787	▼

- Единая контактная база данных клиентов/партнеров/поставщиков
- Хранение истории взаимоотношений с клиентами
- Напоминания о встречах/ телефонных переговорах
- Организация процесса продаж услуг
- Удобный поиск по базе контактов

- Решаемые задачи:
  - планирование личного времени
  - контроль изменений в системе
  - предупреждение о приближающихся событиях
- Два механизма:
  - на рабочем столе
  - по почте
  - внутренние сообщения
- Настраиваются пользователем для достижения персональной эффективности

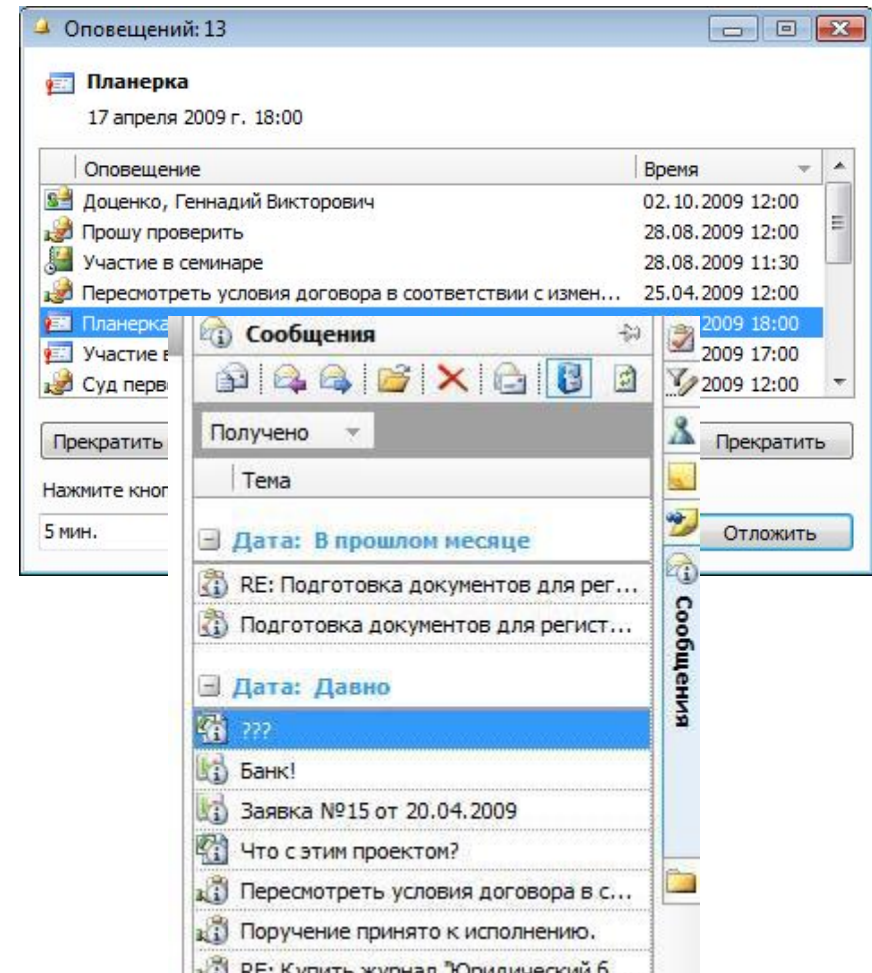

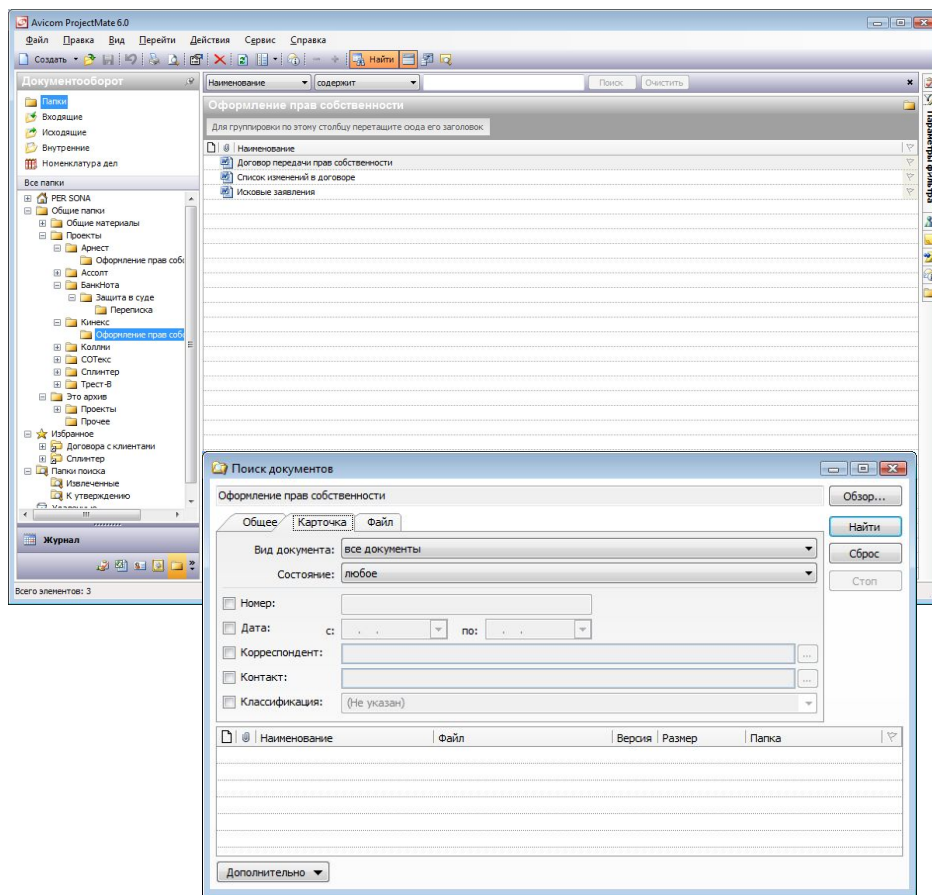

- Хранение документов в общих папках системы
- Хранение версий документов
- Гибкий настройки механизм прав
- Полнотекстовый поиск документов
- Назначение исполнителей и поручений по документам
- Связывание папок и документов с другими объектами системы
- Делопроизводство

- Синхронизация с КПК
- Синхронизация с 1С: Бухгалтерия
- Синхронизация с Microsoft Project
- Доступ через WEB

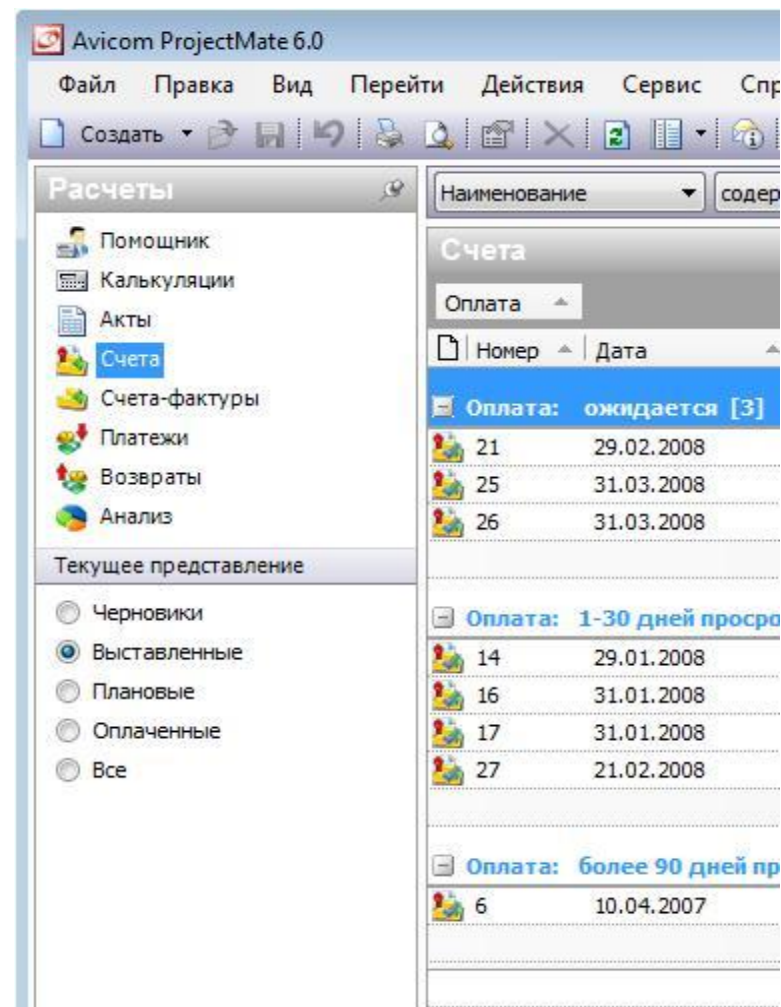

# Синхронизация с КПК



- Мобильный компаньон
- Синхронизация корпоративной контактной базы
- Синхронизация задач и поручений
- Синхронизация календаря

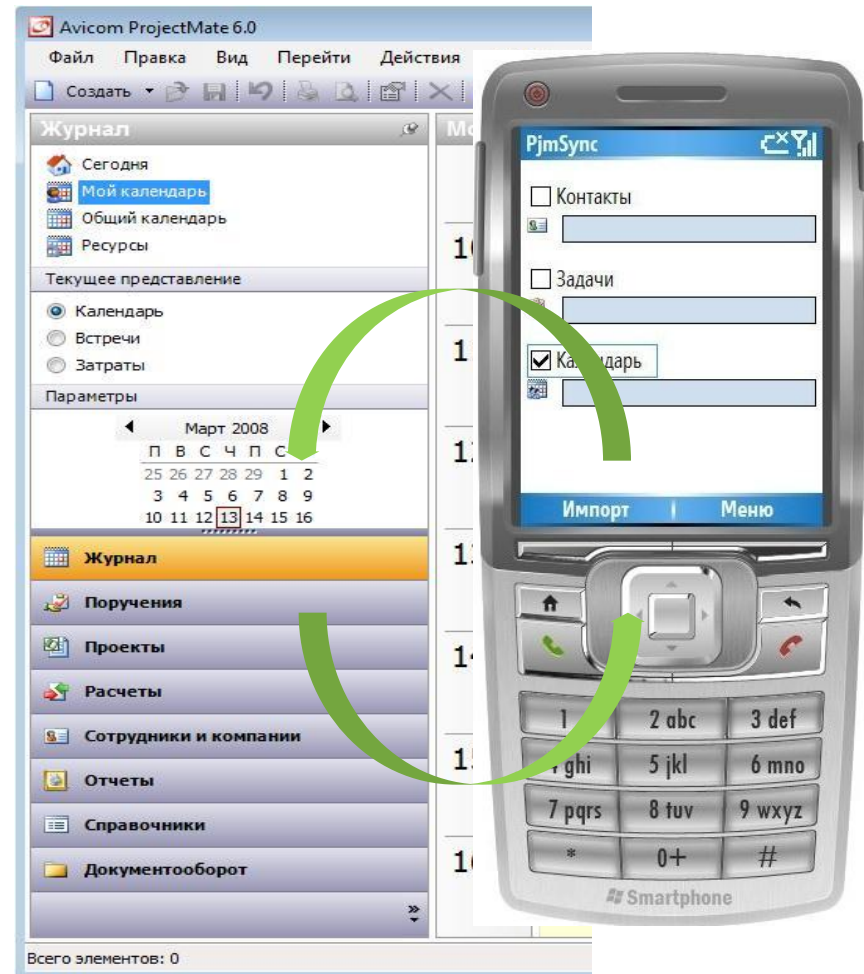



- Экспорт финансовых документов: счетов, актов и счетов-фактур
- Импорт платежей и их автоматическое разнесение в ProjectMate
- Снижение трудозатрат на ввод финансовой информации
- Уменьшение количества ошибок

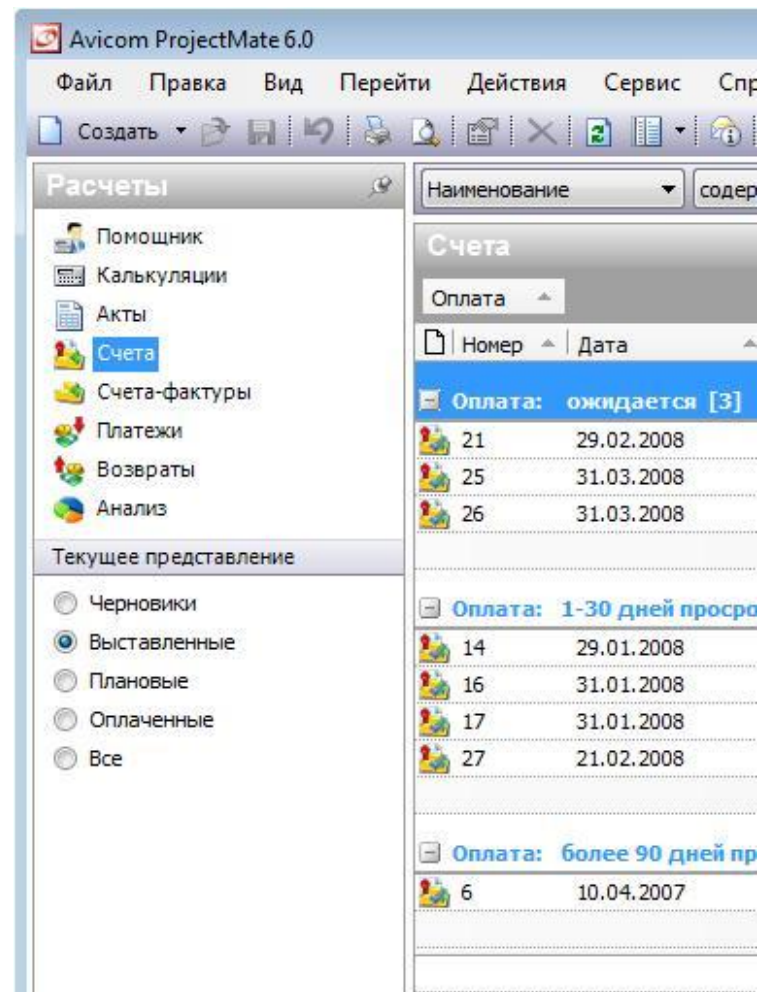

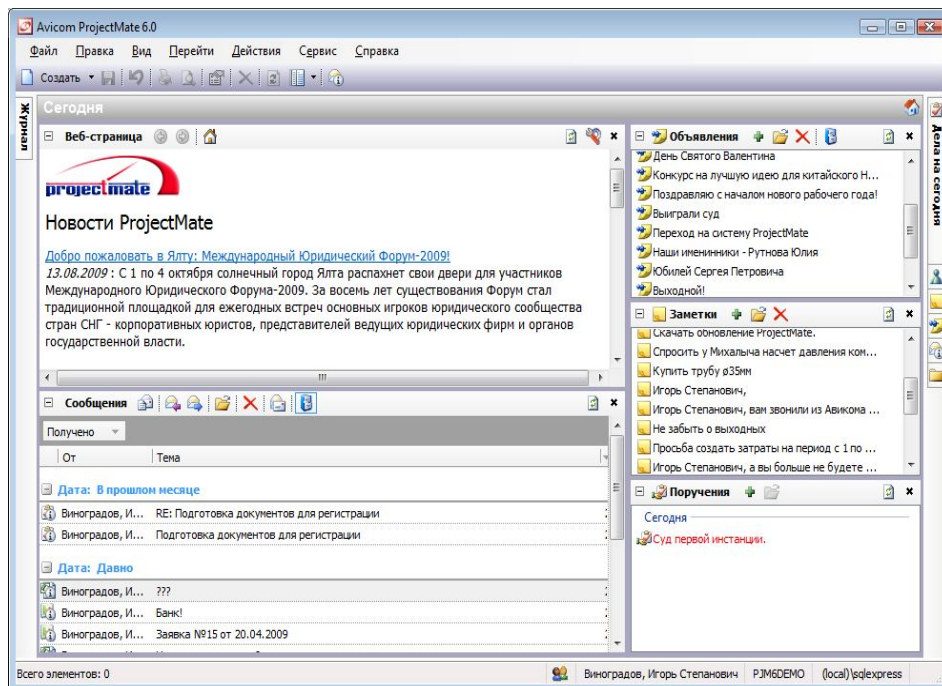

- Единое информационное пространство
- Новости и анонсы компании
- Заметки-стикеры для экрана коллеги
- Бронирование ресурсов (переговорные, курьеры...)
- Планирование и организация встреч
- Внутрисистемные сообщения
- Мини-органайзер «Дела на сегодня» на боковой панели

- Полноценное приложение через HTTP
- Быстрый деплоймент на рабочие станции при развертывании или обновлении
- Возможность усилить защиту сертификатом (HTTPS доступ)
- В работе «тонкий клиент»

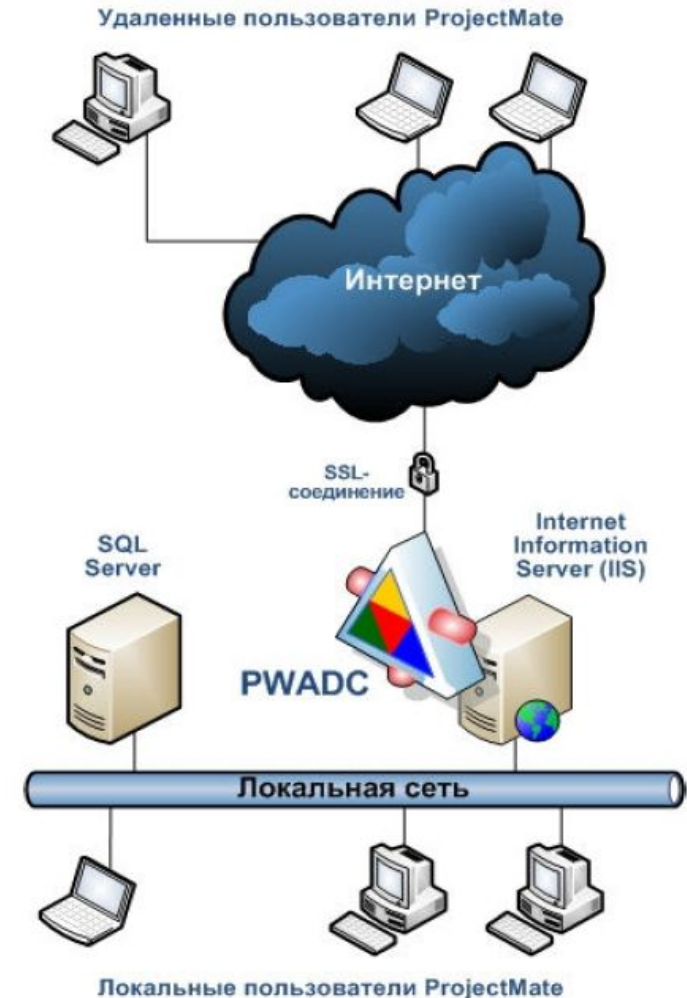

- Повышение производительности труда на 5-10% за счет повышения эффективности работы сотрудников и улучшения качества планирования проектов
- Сокращение риска перерасхода бюджета и срыва сроков выполнения работ за счет повышения точности планирования трудозатрат и бюджетирования проектов
- Стандартизация методологии работы по проектам, уменьшение времени адаптации и обучения новых сотрудников
- Снижение на 80% временных затрат на расчет зарплаты сотрудникам и подготовку счетов



*«Теперь я на 100% уверен в отчетах и счетах, которые мы представляем своим клиентам. Я знаю, что информация в них отражена адекватно и полностью соответствует действительности. Процедура биллинга стала более стройной и красивой»*

Сергей Калинин,  
Партнер, Руководитель департамента  
бухгалтерского аутсорсинга,  
Грант Торнтон

*«Понимая реальную стоимость проектов, мы можем выстраивать эффективные взаимоотношения с клиентами, делать их более прозрачными и повышать прибыльность компании»*

Александр Степановский,  
Управляющий партнер,  
«Степановский, Папакуль и партнеры»

*«Система ProjectMate помогла нашей компании автоматизировать все этапы предоставления услуг, начиная от планирования и заканчивая расчетами с клиентами»*

Светлана Тихонова,  
Финансовый менеджер,  
«Монастырский, Зюба, Степанов & Партнеры»

# КЛИЕНТЫ

## Юридические практики



ANDREAS NEOCLEOUS & CO  
Advocates & Legal Consultants

VLASOVA MIKHEL & PARTNERS

SPP



SALOMONS



ЯКОВЛЕВ & ПАРТНЕРЫ

ЮрИнКо

Эберг, Степанов и партнеры  
юридическая фирма

SIROTA & MOSGO

КОЛЛЕГИЯ АДВОКАТОВ  
РЕГИОНСЕРВИС

АДВОКАТСКАЯ ФИРМА  
«ЮСТИНА»



Монастырский, Зюба, Степанов & Партнёры

ЛИД КОНСАЛТИНГ  
ЮРИДИЧЕСКАЯ ФИРМА



КАМЕНСКАЯ & ПАРТНЁРЫ.

VFBS

STR  
СТРАТЕГИЯ И ТРИНФИКО

Падва & Эпштейн  
юридическое бюро

LEGALIFE  
Committed to Excellence

РАТУМ  
и консалтинговая группа  
RATUM

LEGAL INTELLIGENCE GROUP  
LAW FIRM

## Аудит и бухгалтерский аутсорсинг



пакк консультационная компания

Grant Thornton



MarkPrior  
audit tax advisory

BEFL  
аудиторы и консультанты в сфере бизнеса

MOORE STEPHENS  
RUSSIA

СОДЕЙСТВИЕ

ИНТЕРПА  
АУДИТОРСКАЯ КОМПАНИЯ

## Реклама и маркетинг



RealEsMedia

plenum  
BRAND DEVELOPERS

## Консалтинг



ТОИР  
КОНСАЛТ



## Холдинги и внутренние подразделения



КОРПОРАЦИЯ  
ТВЭЛ

ТЕХНО  
НИКОЛЬ

NewPoint

ЛОКО-БАНК



- Дополнительную информацию о системе можно получить на сайте [www.projectmate.ru](http://www.projectmate.ru)
- Адрес: г.Москва, Кожевнический пр., д.4, стр.4
- Контактный телефон: +7 (495) 783-8334

+ 7 (495) 783-83-34  
783-83-34