

ПРОФОРИЕНТАЦИЯ:

**формы и методы, особенности
работы с различными
категориями населения**

Профконсультант-психолог

- **Функции**
- **Должностные обязанности**
- **Права**
- **Ответственность**

ФОРМЫ И МЕТОДЫ ПРОФОРИЕНТАЦИИ

- диагностика
- консультирование
- коррекция и развитие
- просвещение
- профилактика

ДИАГНОСТИКА

Диагностическая лаборатория



Диагностическая лаборатория



КЛАССИФИКАЦИЯ ПРОФЕССИЙ ПО Е.А. КЛИМОВУ

- Человек-природа
- Человек- техника
- Человек- человек
- Человек- знаковая система
- Человек - художественный образ.

КОНСУЛЬТИРОВАНИЕ

КАБИНЕТ ИНДИВИДУАЛЬНОГО КОНСУЛЬТИРОВАНИЯ



КОРРЕКЦИЯ И РАЗВИТИЕ

Кабинет психологической разгрузки



Деловые игры

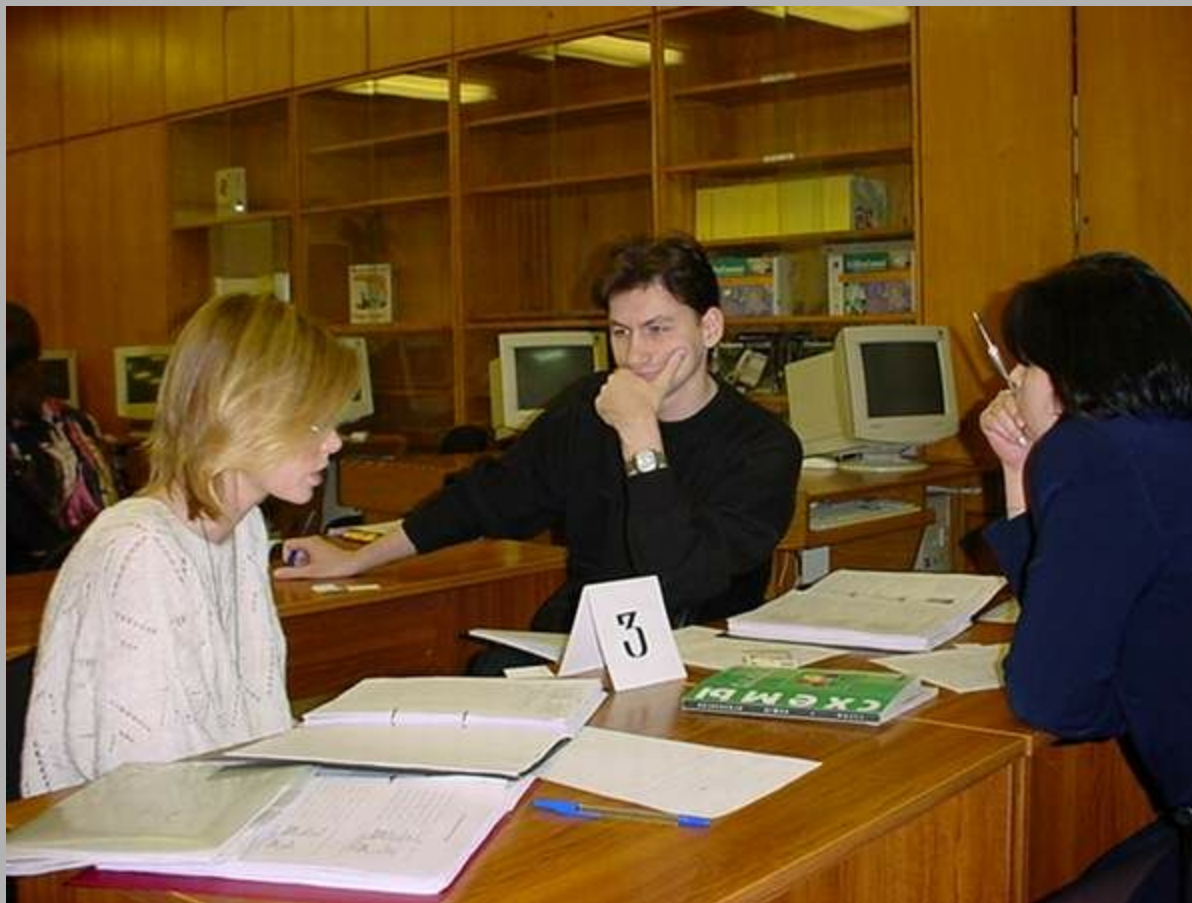

Деловые игры



ПРОСВЕЩЕНИЕ

Семинар-практикум



ПРОФИЛАКТИКА

Я хочу сделать правильный выбор профессии!

Чтобы хватило моих
способностей
заниматься ею

Чтобы потом
можно было
найти работу

Чтобы
соответствовала
моим желаниям



Я знаю, где могут мне помочь!

В

ЦЕНТРЕ ПРОФОРИЕНТАЦИИ И ПСИХОЛОГИЧЕСКОЙ ПОДДЕРЖКИ

я смогу:

- Обсудить с консультантом проблемы и планы выбора профессии
- Выработать план профессионального самоопределения с помощью профконсультанта
- Определить свои склонности, способности, личные качества с помощью компьютерной диагностики
- Получить информацию о профессиях, специальностях, учебных заведениях, потребностях рынка труда в настоящее время
- Посмотреть видеофильмы о выборе профессии и об интересующих меня специальностях

РЕЗУЛЬТАТЫ АНКЕТИРОВАНИЯ

После окончания обучения я собираюсь

	По спец	Любая	Прод. образ	Дома	Не знаю	Свое
М	59	6	35			
Ж	59		38	2		<input type="checkbox"/> Ты – мне, я – тебе <input type="checkbox"/> Уехать за границу <input type="checkbox"/> Покинуть Россию

Ты – мне, я – тебе
 Уехать за границу
 Покинуть Россию

Я буду искать работу с помощью

	Родит	Друзей знак	СМИ интернет	Служ ба занят ости	Свое
М	14	38	24	24	<input type="checkbox"/> Интуиция <input type="checkbox"/> Сообщество психологов
Ж	18	37	35	10	<input type="checkbox"/> Всем себя предлагать

Пока не поздно, я хотел(а) бы знать

Чтобы
устроиться
я

Если не
строюсь

Вообще делать

М

100

- Сколько буду получать
- Сколько буду получать
- Где люди, которым нужен психолог
- Наука ли психология
- Когда?

Ж

75

25

- «Я лучшая»
- «Я все знаю»
- «Я звезда»
- Видно будет
- КАК найти работу
- Может стоит переучиться

Я бы принял(а) участие в

	Психолог	Представители специальности	Работодатели	Свое
М	22	44	34	<input type="checkbox"/> Ни в чем <input type="checkbox"/> В тусовке
Ж	22	34	44	<input type="checkbox"/> Не знаю <input type="checkbox"/> Тренинг <input type="checkbox"/> Обучение основам самопрезентации <input type="checkbox"/> ЗПШ

Структура содействия трудоустройству выпускников ВУЗов

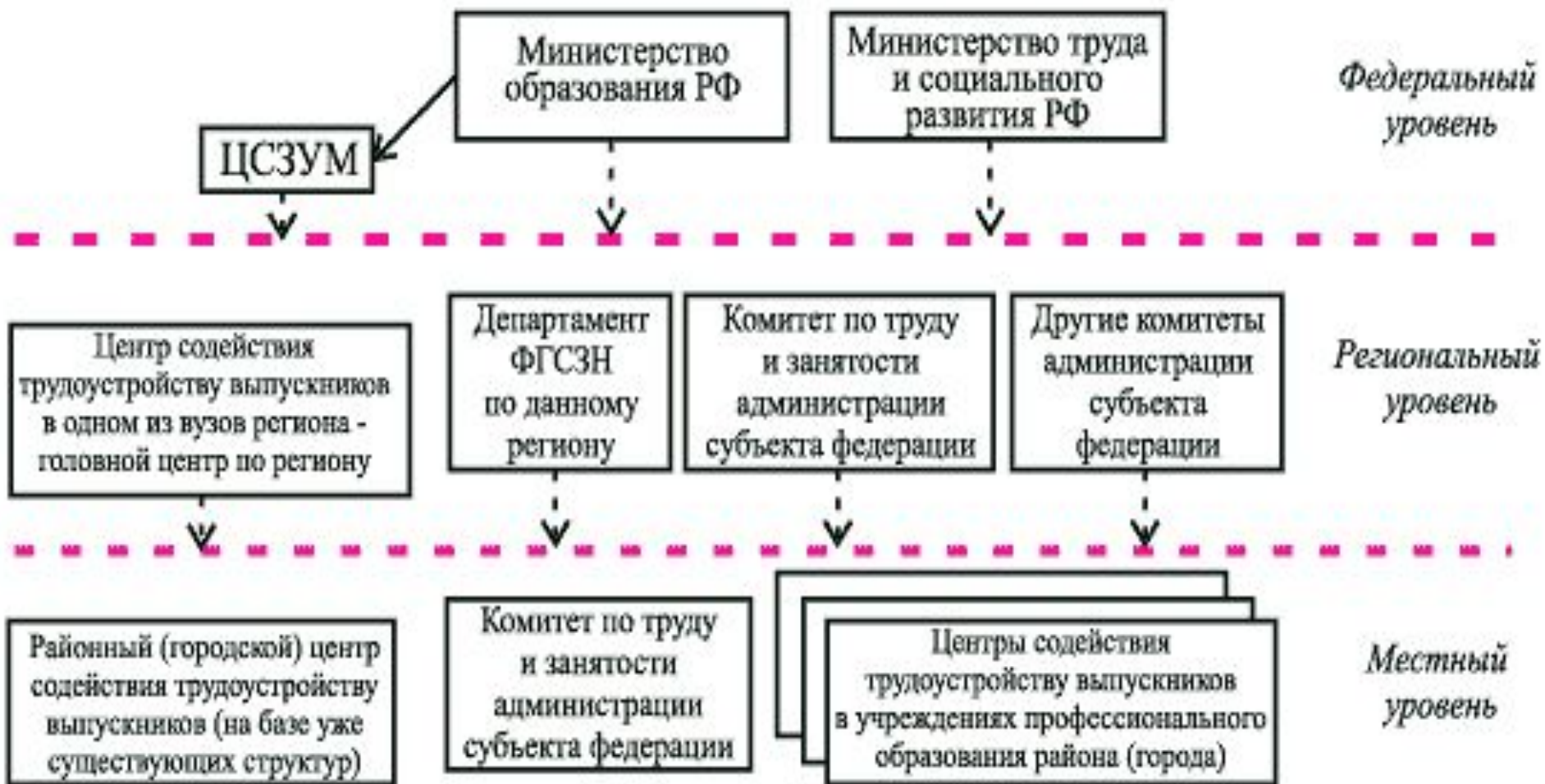

Проект ЦЕНТР СОДЕЙСТВИЯ ТРУДОУСТРОЙСТВУ МОЛОДЕЖИ

- Название проекта
- Цель
- Задачи
- Содержание работы
- Финансирование
- Сроки
- Специализация исполнителей, штат
- Польза для участников (клиенты, администрация)
- Предполагаемый результат
- Возможности развития проекта в дальнейшем
- Схема

Критерии оценки проекта

- Презентация проекта
- Адекватность используемых ресурсов и затрат
- Вероятность позитивных результатов
- Оригинальность проекта
- Наличие перспектив развития проекта в будущем

Содержание оценочных баллов:

- *0 – отсутствие признака по критерию*
- *1 – слабая выраженность признака по критерию*
- *2 – высокая выраженность признака по критерию*

ПОЗДРАВЛЯЕМ!



