

# Заполнение бланков ЕГЭ:



Государственная (итоговая)  
аттестация выпускников 11-х  
классов в форме и по  
материалам ЕГЭ.

2009 год

- **1. Бланк регистрации.**  
**Состоит из трех частей –**  
**верхней, средней и нижней.**

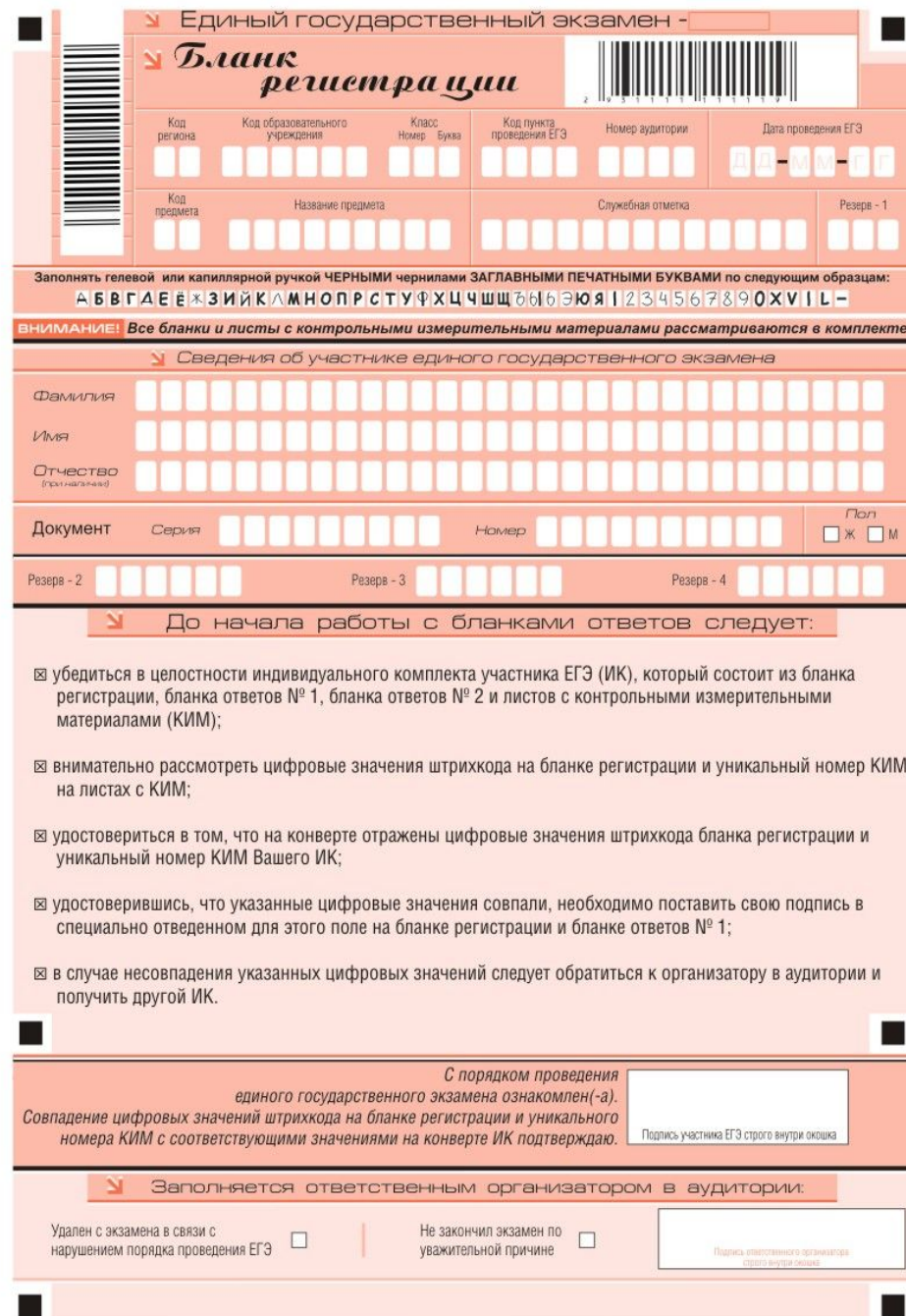

# 1. Бланк регистрации

Состоит из трех частей —  
верхней, средней и нижней.

Единый государственный экзамен -

Бланк  
регистрации



Код  
региона

Код образовательного  
учреждения

Класс  
Номер Буква

Код пункта  
проведения ЕГЭ

Номер аудитории

Дата проведения ЕГЭ

Код  
предмета

Название предмета

Служебная отметка

Резерв - 1

Заполнять гелевой или капиллярной ручкой ЧЕРНЫМИ чернилами ЗАГЛАВНЫМИ ПЕЧАТНЫМИ БУКВАМИ по следующим образцам:

А Б В Г Д Е Ё Ж З И Й К Л М Н О П Р С Т У Ф Х Ц Ч Ш Щ Ъ Ы Ь Э Ю Я 1 2 3 4 5 6 7 8 9 0 X V I L -

**ВНИМАНИЕ!** Все бланки и листы с контрольными измерительными материалами рассматриваются в комплекте.

вертикальный  
штрихкод,  
горизонтальный  
штрихкод и его  
цифровое значение.

- код региона,
- код образовательного учреждения,
- номер и буква класса, (участником ЕГЭ – выпускником прошлых лет или поступающим в ссуз/вуз не заполняется),
- код пункта проведения ЕГЭ,
- номер аудитории в пункте проведения ЕГЭ,
- дата проведения ЕГЭ,
- код предмета,
- название предмета,
- поля для служебного использования (поля «Служебная отметка», «Резерв-1»).



Код региона - **50**,  
код ППЭ - **0908**,  
код ОУ:  
ОУ№7 – **000905**,  
«Дубна» - **000913**,  
МОПЭК 67 – **000917**,  
Возможность – **000915**.

- Служебная отметка-
- Резерв 1-

Название предмета	код
Русский язык	1
Математика	2
Физика	3
Химия	4
Информатика и ИКТ	5
Биология	6
История	7
География	8
Английский язык	9
Немецкий язык	10
Французский язык	11
Обществознание	12
Испанский язык	13

Фамилия

Имя

Отчество  
(при наличии)

Документ Серия  Номер  Пол  Ж  М

Резерв - 2  Резерв - 3  Резерв - 4

До начала работы с бланками ответов следует:

- убедиться в целостности индивидуального комплекта участника ЕГЭ (ИК), который состоит из бланка регистрации, бланка ответов № 1, бланка ответов № 2 и листов с контрольными измерительными материалами (КИМ);
- внимательно рассмотреть цифровые значения штрихкода на бланке регистрации и уникальный номер КИМ на листах с КИМ;
- удостовериться в том, что на конверте отражены цифровые значения штрихкода бланка регистрации и уникальный номер КИМ Вашего ИК;
- удостоверившись, что указанные цифровые значения совпали, необходимо поставить свою подпись в специально отведенном для этого поле на бланке регистрации и бланке ответов № 1;
- в случае несовпадения указанных цифровых значений следует обратиться к организатору в аудитории и получить другой ИК.

С порядком проведения  
единого государственного экзамена ознакомлен(-а).  
Совпадение цифровых значений штрихкода на бланке регистрации и уникального  
номера КИМ с соответствующими значениями на конверте ИК подтверждаю.

Подпись участника ЕГЭ строго внутри окошка

- фамилия, имя, отчество (при наличии),
- серия и номер документа (без пробела), удостоверяющего личность,
- пол,
- поля для служебного ИСПОЛЬЗОВАНИЯ (поля «Резерв-2», «Резерв-3», «Резерв-4»),
- краткая инструкция по определению целостности ИК участника ЕГЭ,
- поле для подписи участника ЕГЭ.



Резерв **2-**  
резерв **3-**  
резерв **4-**



Заполняется ответственным организатором в аудитории:

Удален с экзамена в связи с  
нарушением порядка проведения ЕГЭ

Не закончил экзамен по  
уважительной причине

Подпись ответственного организатора  
строго внутри школы

- Расположены поля, заполняемые ответственным организатором в аудитории в случаях, если участник удален с экзамена в связи с нарушением порядка проведения ЕГЭ или не закончил экзамен по уважительной причине, а также поле для подписи ответственного организатора.

- Заполнение полей организатором в аудитории обязательно, если участник ЕГЭ удален с экзамена в связи с нарушением порядка проведения ЕГЭ или не закончил экзамен по уважительной причине.
- Отметка организатора в аудитории заверяется подписью организатора в специально отведенном для этого поле бланка регистрации участника ЕГЭ, а также фиксируется в протоколе проведения экзамена в аудитории.





Единый государственный экзамен -

**Бланк ответов № 1**

Заполнять гелевой или капиллярной ручкой ЧЕРНЫМИ чернилами ЗАГЛАВНЫМИ ПЕЧАТНЫМИ БУКВАМИ по следующим образцам:

А Б В Г Д Е Ё \* З И Й К Л М Н О П Р С Т У Ф Х Ц Ч Ш Щ Ъ Ы Ь Э Ю Я І 2 3 4 5 6 7 8 9 0  
 А В С D E F G H I J K L M N O P Q R S T U V W X Y Z , - Ё А А О О Е Е Е Е І І Ы Ы Ъ Ъ

Код региона	Код предмета	Название предмета	Резерв - 5
<input type="text"/>	<input type="text"/>	<input type="text"/>	<input type="text"/>

С государственным экзаменом, сданном участником, связанное цифровое значение записывается в бланке регистрации и уникального номера КЭЭЭ в соответствии с инструкцией на странице 108 инструкции.

Подпись участника ЕГЭ строго внутри окошка

**ВНИМАНИЕ!** Все бланки и листы с контрольными измерительными материалами рассматриваются в комплекте.

- год проведения экзамена (данное поле заполняется типографским способом),
- вертикальный и горизонтальный штрихкоды,
- образец написания символов при заполнении бланка.

- поля для указания следующей информации:
- код региона,
- код предмета,
- название предмета,
- поле для подписи участника ЕГЭ,
- поле для служебного использования («Резерв-5»).

- Резерв 5-

Номера заданий типа **A** с выбором ответа из предложенных вариантов

Образцы написания метки  **ЗАПРЕЩЕНЫ** исправления в области ответов.  
Будьте аккуратны. Случайный штрих внутри квадрата может быть воспринят как метка.

Номера вариантов ответа	A1	A2	A3	A4	A5	A6	A7	A8	A9	A10	A11	A12	A13	A14	A15	A16	A17	A18	A19	A20	A21	A22	A23	A24	A25	A26	A27	A28	A29	A30	
1																															1
2																															2
3																															3
4																															4
Номера вариантов ответа	A31	A32	A33	A34	A35	A36	A37	A38	A39	A40	A41	A42	A43	A44	A45	A46	A47	A48	A49	A50	A51	A52	A53	A54	A55	A56	A57	A58	A59	A60	
1																															1
2																															2
3																															3
4																															4

Замена ошибочных ответов на задания типа <b>A</b>	1	2	3	4	A					1	2	3	4	A					1	2	3	4	A				
	2				A					2				A					2				A				
	3				A					3				A					3				A				
	4				A					4				A					4				A				
	Резерв - 6								Резерв - 7																		

Результаты выполнения заданий типа **B** с ответом в краткой форме

B1										B11									
B2										B12									
B3										B13									
B4										B14									
B5										B15									
B6										B16									
B7										B17									
B8										B18									
B9										B19									
B10										B20									

**В средней части бланка  
ответов № 1 расположены:**

**- поля для записи ответов на задания типа A (с выбором ответа из предложенных вариантов. Максимальное количество таких заданий – 60. Максимальное число вариантов ответов на каждое задание – 4)**

**- поля для замены ошибочных ответов на задания типа A. (Максимальное число замен ошибочных ответов-12)**

**- поля для служебного использования («Резерв-6», «Резерв-7»)**

**- поля для записи результатов выполнения заданий типа B с ответом в краткой форме (слово или число). (Максимальное количество кратких ответов – 20. Максимальное количество символов в одном ответе – 17).**

- Резерв 6-
- Резерв 7-



Номера заданий типа А с выбором ответа из предложенных вариантов

Образец написания метки



**ЗАПРЕЩЕНЫ** исправления в области ответов.

Будьте аккуратны. Случайный штрих внутри квадрата может быть воспринят как метка

		A1	A2	A3	A4	A5	A6	A7	A8	A9	A10	A11	A12	A13	A14	A15	A16	A17	A18	A19	A20	A21	A22	A23	A24	A25	A26	A27	A28	A29	A30				
Номера вариантов ответа	1	<input type="checkbox"/>	<input type="checkbox"/>	<input type="checkbox"/>	<input type="checkbox"/>	<input type="checkbox"/>	<input type="checkbox"/>	<input type="checkbox"/>	<input type="checkbox"/>	<input type="checkbox"/>	<input type="checkbox"/>	<input type="checkbox"/>	<input type="checkbox"/>	<input type="checkbox"/>	<input type="checkbox"/>	<input type="checkbox"/>	<input type="checkbox"/>	<input type="checkbox"/>	<input type="checkbox"/>	<input type="checkbox"/>	<input type="checkbox"/>	<input type="checkbox"/>	<input type="checkbox"/>	<input type="checkbox"/>	<input type="checkbox"/>	<input type="checkbox"/>	<input type="checkbox"/>	<input type="checkbox"/>	<input type="checkbox"/>	<input type="checkbox"/>	<input type="checkbox"/>	<input type="checkbox"/>	1		
	2	<input type="checkbox"/>	<input type="checkbox"/>	<input type="checkbox"/>	<input type="checkbox"/>	<input type="checkbox"/>	<input type="checkbox"/>	<input type="checkbox"/>	<input type="checkbox"/>	<input type="checkbox"/>	<input type="checkbox"/>	<input type="checkbox"/>	<input type="checkbox"/>	<input type="checkbox"/>	<input type="checkbox"/>	<input type="checkbox"/>	<input type="checkbox"/>	<input type="checkbox"/>	<input type="checkbox"/>	<input type="checkbox"/>	<input type="checkbox"/>	<input type="checkbox"/>	<input type="checkbox"/>	<input type="checkbox"/>	<input type="checkbox"/>	<input type="checkbox"/>	<input type="checkbox"/>	<input type="checkbox"/>	<input type="checkbox"/>	<input type="checkbox"/>	<input type="checkbox"/>	<input type="checkbox"/>	2		
	3	<input type="checkbox"/>	<input type="checkbox"/>	<input type="checkbox"/>	<input type="checkbox"/>	<input type="checkbox"/>	<input type="checkbox"/>	<input type="checkbox"/>	<input type="checkbox"/>	<input type="checkbox"/>	<input type="checkbox"/>	<input type="checkbox"/>	<input type="checkbox"/>	<input type="checkbox"/>	<input type="checkbox"/>	<input type="checkbox"/>	<input type="checkbox"/>	<input type="checkbox"/>	<input type="checkbox"/>	<input type="checkbox"/>	<input type="checkbox"/>	<input type="checkbox"/>	<input type="checkbox"/>	<input type="checkbox"/>	<input type="checkbox"/>	<input type="checkbox"/>	<input type="checkbox"/>	<input type="checkbox"/>	<input type="checkbox"/>	<input type="checkbox"/>	<input type="checkbox"/>	<input type="checkbox"/>	<input type="checkbox"/>	3	
	4	<input type="checkbox"/>	<input type="checkbox"/>	<input type="checkbox"/>	<input type="checkbox"/>	<input type="checkbox"/>	<input type="checkbox"/>	<input type="checkbox"/>	<input type="checkbox"/>	<input type="checkbox"/>	<input type="checkbox"/>	<input type="checkbox"/>	<input type="checkbox"/>	<input type="checkbox"/>	<input type="checkbox"/>	<input type="checkbox"/>	<input type="checkbox"/>	<input type="checkbox"/>	<input type="checkbox"/>	<input type="checkbox"/>	<input type="checkbox"/>	<input type="checkbox"/>	<input type="checkbox"/>	<input type="checkbox"/>	<input type="checkbox"/>	<input type="checkbox"/>	<input type="checkbox"/>	<input type="checkbox"/>	<input type="checkbox"/>	<input type="checkbox"/>	<input type="checkbox"/>	<input type="checkbox"/>	<input type="checkbox"/>	4	
		A31	A32	A33	A34	A35	A36	A37	A38	A39	A40	A41	A42	A43	A44	A45	A46	A47	A48	A49	A50	A51	A52	A53	A54	A55	A56	A57	A58	A59	A60				
Номера вариантов ответа	1	<input type="checkbox"/>	<input type="checkbox"/>	<input type="checkbox"/>	<input type="checkbox"/>	<input type="checkbox"/>	<input type="checkbox"/>	<input type="checkbox"/>	<input type="checkbox"/>	<input type="checkbox"/>	<input type="checkbox"/>	<input type="checkbox"/>	<input type="checkbox"/>	<input type="checkbox"/>	<input type="checkbox"/>	<input type="checkbox"/>	<input type="checkbox"/>	<input type="checkbox"/>	<input type="checkbox"/>	<input type="checkbox"/>	<input type="checkbox"/>	<input type="checkbox"/>	<input type="checkbox"/>	<input type="checkbox"/>	<input type="checkbox"/>	<input type="checkbox"/>	<input type="checkbox"/>	<input type="checkbox"/>	<input type="checkbox"/>	<input type="checkbox"/>	<input type="checkbox"/>	<input type="checkbox"/>	<input type="checkbox"/>	1	
	2	<input type="checkbox"/>	<input type="checkbox"/>	<input type="checkbox"/>	<input type="checkbox"/>	<input type="checkbox"/>	<input type="checkbox"/>	<input type="checkbox"/>	<input type="checkbox"/>	<input type="checkbox"/>	<input type="checkbox"/>	<input type="checkbox"/>	<input type="checkbox"/>	<input type="checkbox"/>	<input type="checkbox"/>	<input type="checkbox"/>	<input type="checkbox"/>	<input type="checkbox"/>	<input type="checkbox"/>	<input type="checkbox"/>	<input type="checkbox"/>	<input type="checkbox"/>	<input type="checkbox"/>	<input type="checkbox"/>	<input type="checkbox"/>	<input type="checkbox"/>	<input type="checkbox"/>	<input type="checkbox"/>	<input type="checkbox"/>	<input type="checkbox"/>	<input type="checkbox"/>	<input type="checkbox"/>	<input type="checkbox"/>	2	
	3	<input type="checkbox"/>	<input type="checkbox"/>	<input type="checkbox"/>	<input type="checkbox"/>	<input type="checkbox"/>	<input type="checkbox"/>	<input type="checkbox"/>	<input type="checkbox"/>	<input type="checkbox"/>	<input type="checkbox"/>	<input type="checkbox"/>	<input type="checkbox"/>	<input type="checkbox"/>	<input type="checkbox"/>	<input type="checkbox"/>	<input type="checkbox"/>	<input type="checkbox"/>	<input type="checkbox"/>	<input type="checkbox"/>	<input type="checkbox"/>	<input type="checkbox"/>	<input type="checkbox"/>	<input type="checkbox"/>	<input type="checkbox"/>	<input type="checkbox"/>	<input type="checkbox"/>	<input type="checkbox"/>	<input type="checkbox"/>	<input type="checkbox"/>	<input type="checkbox"/>	<input type="checkbox"/>	<input type="checkbox"/>	<input type="checkbox"/>	3
	4	<input type="checkbox"/>	<input type="checkbox"/>	<input type="checkbox"/>	<input type="checkbox"/>	<input type="checkbox"/>	<input type="checkbox"/>	<input type="checkbox"/>	<input type="checkbox"/>	<input type="checkbox"/>	<input type="checkbox"/>	<input type="checkbox"/>	<input type="checkbox"/>	<input type="checkbox"/>	<input type="checkbox"/>	<input type="checkbox"/>	<input type="checkbox"/>	<input type="checkbox"/>	<input type="checkbox"/>	<input type="checkbox"/>	<input type="checkbox"/>	<input type="checkbox"/>	<input type="checkbox"/>	<input type="checkbox"/>	<input type="checkbox"/>	<input type="checkbox"/>	<input type="checkbox"/>	<input type="checkbox"/>	<input type="checkbox"/>	<input type="checkbox"/>	<input type="checkbox"/>	<input type="checkbox"/>	<input type="checkbox"/>	<input type="checkbox"/>	4

- Под каждым номером задания расположен вертикальный столбик из четырех клеточек. Для того, чтобы отметить номер ответа, который участник ЕГЭ считает правильным, под номером задания он должен поставить метку («крестик») в ту клеточку, номер которой соответствует номеру выбранного им ответа. Образец написания метки приведен на бланке ответов № 1. Для удобства работы клеточки на левом и правом полях бланка ответов № 1 пронумерованы.
- В столбце, соответствующем номеру задания в области ответов на задания типа А, следует делать не более одной метки.

Замена ошибочных ответов на задания типа А	1   2   3   4	1   2   3   4	1   2   3   4	Резерв - 6
	A <input type="checkbox"/> <input type="checkbox"/> <input type="checkbox"/> <input type="checkbox"/>	A <input type="checkbox"/> <input type="checkbox"/> <input type="checkbox"/> <input type="checkbox"/>	A <input type="checkbox"/> <input type="checkbox"/> <input type="checkbox"/> <input type="checkbox"/>	
	A <input type="checkbox"/> <input type="checkbox"/> <input type="checkbox"/> <input type="checkbox"/>	A <input type="checkbox"/> <input type="checkbox"/> <input type="checkbox"/> <input type="checkbox"/>	A <input type="checkbox"/> <input type="checkbox"/> <input type="checkbox"/> <input type="checkbox"/>	<input type="checkbox"/> <input type="checkbox"/> <input type="checkbox"/> <input type="checkbox"/>
	A <input type="checkbox"/> <input type="checkbox"/> <input type="checkbox"/> <input type="checkbox"/>	A <input type="checkbox"/> <input type="checkbox"/> <input type="checkbox"/> <input type="checkbox"/>	A <input type="checkbox"/> <input type="checkbox"/> <input type="checkbox"/> <input type="checkbox"/>	<input type="checkbox"/> <input type="checkbox"/> <input type="checkbox"/> <input type="checkbox"/>
				Резерв - 7
				<input type="checkbox"/> <input type="checkbox"/> <input type="checkbox"/> <input type="checkbox"/>

Можно заменить ошибочно отмеченный ответ и поставить другой. Замена ответа осуществляется заполнением соответствующих полей в области замены ошибочных ответов на задания типа А.

Заменить можно не более **12** (двенадцати) ошибочных ответов по всем **20** заданиям типа А. Для этого в соответствующее поле области замены ошибочных ответов на задания типа А следует внести номер ошибочно заполненного задания, а в строку клеточек внести метку верного ответа. В случае если в поля замены ошибочного ответа внесены несколько раз номер одного и того же задания, то будет учитываться последнее исправление (отсчет сверху вниз и слева направо).

Результаты выполнения заданий типа В с ответом в краткой форме

B1																					B11																				
B2																						B12																			
B3																						B13																			
B4																						B14																			
B5																						B15																			
B6																						B16																			
B7																						B17																			
B8																						B18																			
B9																						B19																			
B10																						B20																			

Ниже области замены ошибочных ответов на задания типа А размещены поля для записи ответов на задания типа В (задания с кратким ответом). Максимальное количество ответов – 20 (двадцать). Максимальное количество символов в одном ответе – 17 (семнадцать).



## Замена ошибочных ответов на задания типа В

В		-																В		-												
В		-																	В		-											
В		-																	В		-											

В нижней части бланка ответов № 1 - поля для замены ошибочных ответов на задания типа В. (Максимальное количество замен

- ошибочных ответов – 6).
- Для изменения внесенного в бланк ответов № 1 ответа на задание типа В надо в соответствующих полях замены проставить номер исправляемого задания типа В и записать новое значение верного ответа на указанное задание.



Единый государственный экзамен -

# Бланк ответов № 2

Код региона:    Код предмета:    Название предмета:

Дополнительный бланк ответов № 2    Лист № 1    Резерв - 8

Перепишите значения полей "Код региона", "Код предмета", "Название предмета" из БЛАНКА РЕГИСТРАЦИИ.  
Отвечая на задания типа С, пишите аккуратно и разборчиво, соблюдая разметку страницы.  
Не забудьте указать номер задания, на которое Вы отвечаете, например, С1.  
Условия задания переписывать не нужно.

**ВНИМАНИЕ!** Все бланки и листы с контрольными измерительными материалами рассматриваются в комплекте.

При недостатке места для ответа используйте обратную сторону бланка

- **3. Бланк ответов №2**  
Состоит из двух частей – верхней и нижней.

Единый государственный экзамен -

## Бланк ответов № 2

Код региона

Код предмета

Название предмета



Резерв - 8

Дополнительный  
бланк ответов № 2

Лист №

Перепишите значения полей "Код региона", "Код предмета", "Название предмета" из БЛАНКА РЕГИСТРАЦИИ.  
Отвечая на задания типа С, пишите аккуратно и разборчиво, соблюдая разметку страницы.  
Не забудьте указать номер задания, на которое Вы отвечаете, например, С1.  
Условия задания переписывать не нужно.

**ВНИМАНИЕ!** Все бланки и листы с контрольными измерительными материалами рассматриваются в комплекте.

В верхней части бланка ответов № 2 расположено специальное поле (после слов «Единый государственный экзамен»), в котором указывается год проведения экзамена (данное поле заполняется типографским способом), имеются вертикальный и горизонтальный штрихкоды.

- Поля для указания :
  - кода региона,
  - кода предмета,
  - названия предмета,
- Поле для записи цифрового значения штрихкода дополнительного бланка ответов №2,
- Поле нумерации листов бланков ответов № 2,
- Поле для служебного использования («Резерв-8»).

**«Дополнительный бланк ответов № 2»**  
заполняет организатор в аудитории при  
выдаче дополнительного бланка ответов №  
**2**, вписывая в это поле цифровое значение  
штрихкода дополнительного бланка ответов  
**№ 2**

(расположенное под штрихкодом бланка),  
который выдается участнику ЕГЭ.  
Поле «Резерв-8» не заполняется.



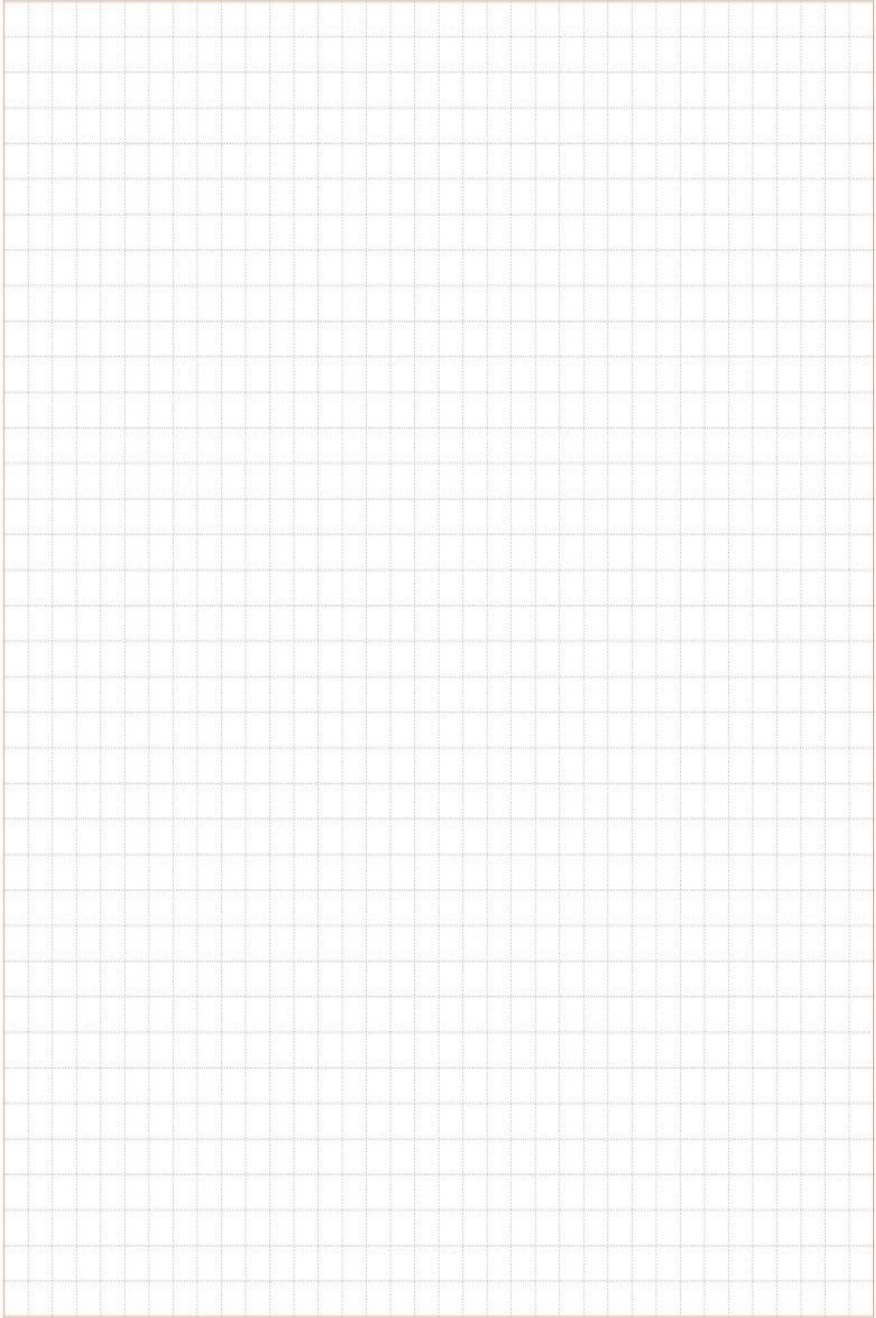

## Нижняя часть:

- В нижней части бланка расположена область записи ответов на задания с ответом в развернутой форме (на задания типа С). В этой области участник ЕГЭ записывает развернутые ответы на соответствующие задания строго в соответствии с требованиями инструкции к КИМ и отдельным заданиям КИМ.



- При недостатке места для ответов на лицевой стороне бланка ответов № 2 участник ЕГЭ может продолжить записи на оборотной стороне бланка, сделав внизу лицевой стороны запись «смотри на обороте». На обратной стороне бланка поле разлиновано пунктирными линиями «в клеточку».

Единый государственный экзамен -

**Дополнительный бланк ответов № 2**

Код региона Код предмета Название предмета

Следующий дополнительный бланк ответов № 2 Резерв - 9 Лист №

Перепишите значения полей "Код региона", "Код предмета", "Название предмета" из БЛАНКА РЕГИСТРАЦИИ. Отвечая на задания типа С, пишите аккуратно и разборчиво, соблюдая разметку страницы. Не забудьте указать номер задания, на которое Вы отвечаете, например, С1. Условия задания переписывать не нужно.

**ВНИМАНИЕ!** Данный бланк использовать только после заполнения основного бланка ответов № 2.

При недостатке места для ответа используйте обратную сторону бланка

Дополнительный бланк ответов № 2 предназначен для записи ответов на задания с развернутым ответом.

Дополнительный бланк ответов № 2:

СОСТОИТ ИЗ ДВУХ частей – верхней и нижней.

Единый государственный экзамен -

Дополнительный бланк ответов № 2

Код региона	Код предмета	Название предмета	Резерв - 9
Следующий дополнительный бланк ответов № 2	Лист №		

Перепишите значения полей "Код региона", "Код предмета", "Название предмета" из БЛАНКА РЕГИСТРАЦИИ. Отвечая на задания типа С, пишите аккуратно и разборчиво, соблюдая разметку страницы. Не забудьте указать номер задания, на которое Вы отвечаете, например, С1. Условия задания переписывать не нужно.

**ВНИМАНИЕ!** Данный бланк использовать только после заполнения основного бланка ответов № 2.

- специальное поле (после слов «Единый государственный экзамен»), в котором указывается год проведения экзамена (данное поле заполняется типографским способом),  
- вертикальный штрихкод,  
горизонтальный штрихкод и его цифровое значение

Поля для указания следующей информации:

- код региона,
- код предмета,
- название предмета,
- поле для записи цифрового значения штрихкода следующего дополнительного бланка ответов № 2,
- поле нумерации листов бланков ответов № 2,
- поле для служебного использования («Резерв-9»).

Поля «Следующий дополнительный бланк ответов № **2**» и «Лист №» заполняет организатор в аудитории в случае нехватки места для развернутых ответов на основном и ранее выданном дополнительном бланке ответов № **2**.

- В поле «Лист №» организатор в аудитории при выдаче дополнительного бланка ответов № 2 вносит порядковый номер листа работы участника ЕГЭ
- (при этом листом № 1 является основной бланк ответов № 2, который участник
- ЕГЭ получил в составе индивидуального комплекта).



- Поле «Следующий дополнительный бланк ответов № 2» заполняется организатором в аудитории при выдаче следующего дополнительного бланка ответов № 2, если участнику ЕГЭ не хватило места на ранее выданных бланках ответов № 2. В этом случае организатор в аудитории вносит в это поле цифровое значение штрихкода следующего дополнительного бланка ответов № 2 (расположенное под штрихкодом бланка), который выдает участнику ЕГЭ для заполнения.

- Поле «Резерв-9» не заполняется.

- на нижней части бланка расположено поле для ответов на задания.