МЕЖДУНАРОДНАЯ
школа дизайна
International Design School

ДИПЛОМНАЯ РАБОТА ИНТЕРЬЕРОВ КОТТЕДЖА: «НАЗАД К ПРИРОДЕ!»

ВЫПОЛНИЛ: САВЧУК О.А.

КУРАТОРЫ:
ДИЗАЙНЕР: БЕДНОВ А.А.
ХУДОЖНИК : ГАРАСЬКО А.М.

ГРУППА 1112

Москва, 2012

«НАЗАД К ПРИРОДЕ!» – ВОТ УЖЕ НЕ ПЕРВЫЙ ГОД ПРИЗЫВ ЖАН-ЖАКА РУССО БУДОРАЖИТ УМЫ ДИЗАЙНЕРОВ ВСЕХ СТРАН МИРА.

ПОДДЕРЖАТЬ ЭТОТ ТРЕНД РЕШИЛА И Я.

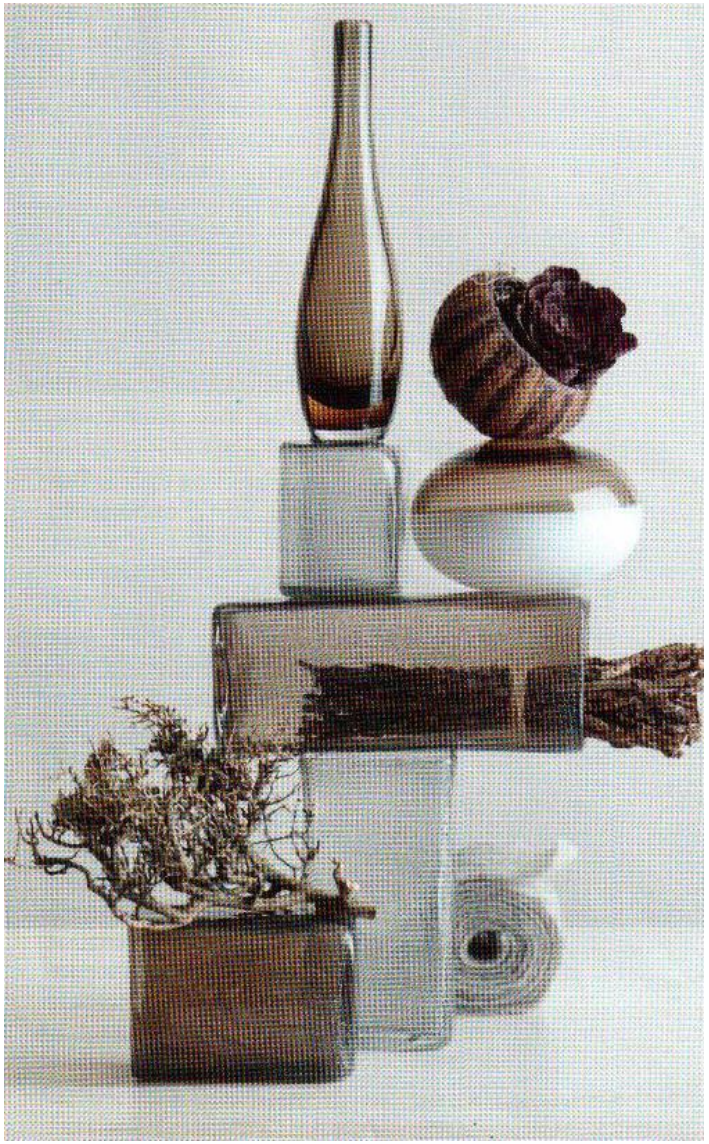

ТЕХНИЧЕСКОЕ ЗАДА

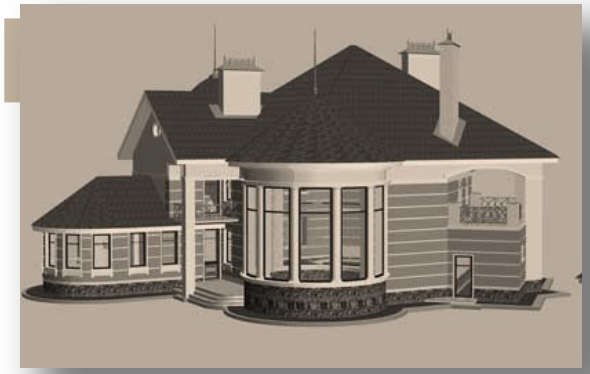

Объектом проектирования является коттедж площадью 255 кв.м

ЗАДАЧИ:

- Создать элегантный, лаконичный интерьер отвечающий образу Заказчика.
- Разделить общественные и приватные зоны.
- Разместить гостиную в центральной части коттеджа.
- Разместить кабинет в тихой части дома.
- Организовать игровое пространство для детей.
- Разместить гостевую комнату, так чтобы она не пересекалась с приватной зоной хозяев.
- Продумать системы хранения.
- Использовать натуральные материалы.

КОНЦЕПЦИЯ

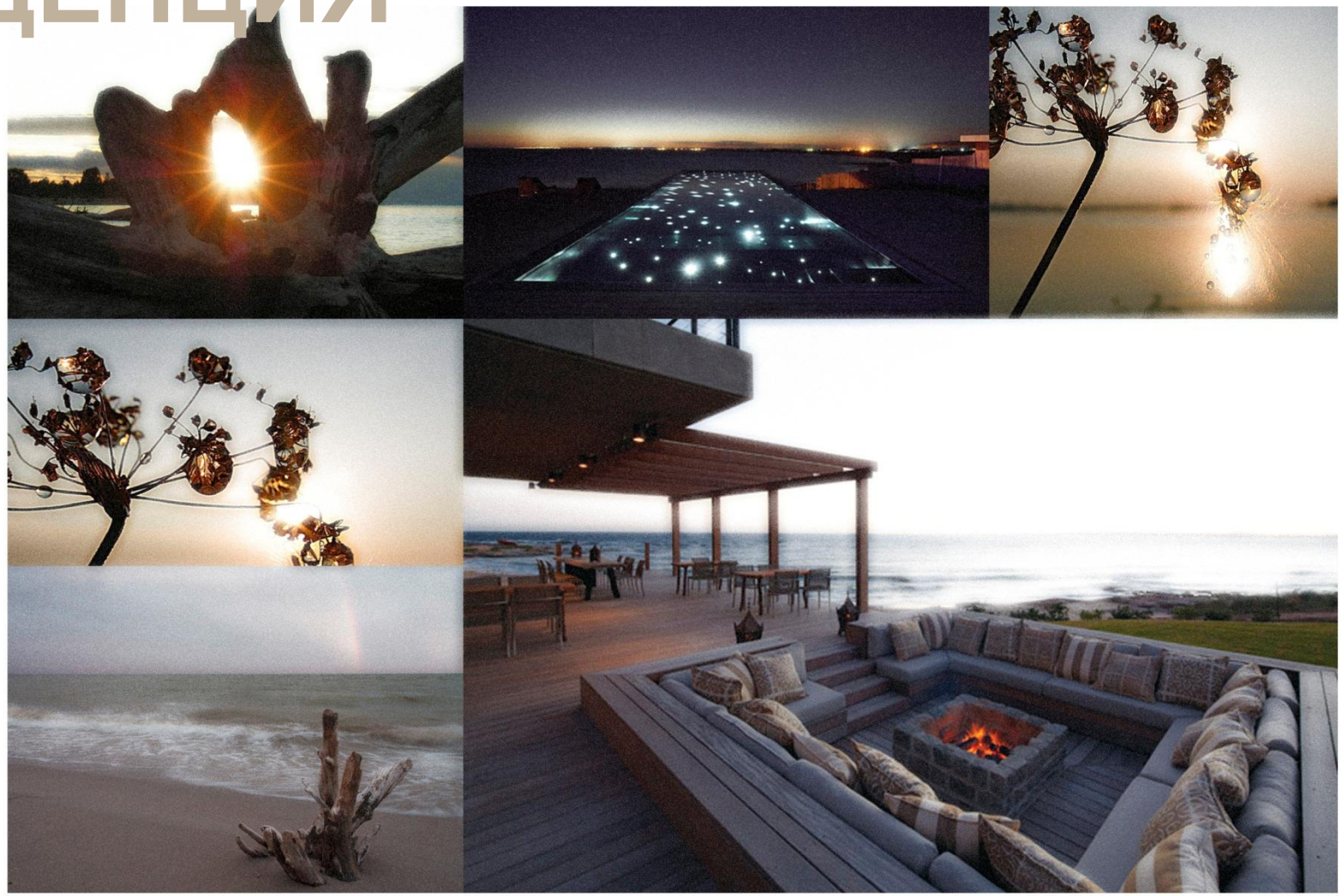

Заказчики любят много времени проводить на природе, посидеть с друзьями у огня, часто путешествуют, именно эти увлечения послужили источником вдохновения и формированием предпочтительной цвето-фактурной схемы при создании интерьеров коттеджа.

ФУНКЦИОНАЛЬНОЕ ЗОНИРОВАНИЕ

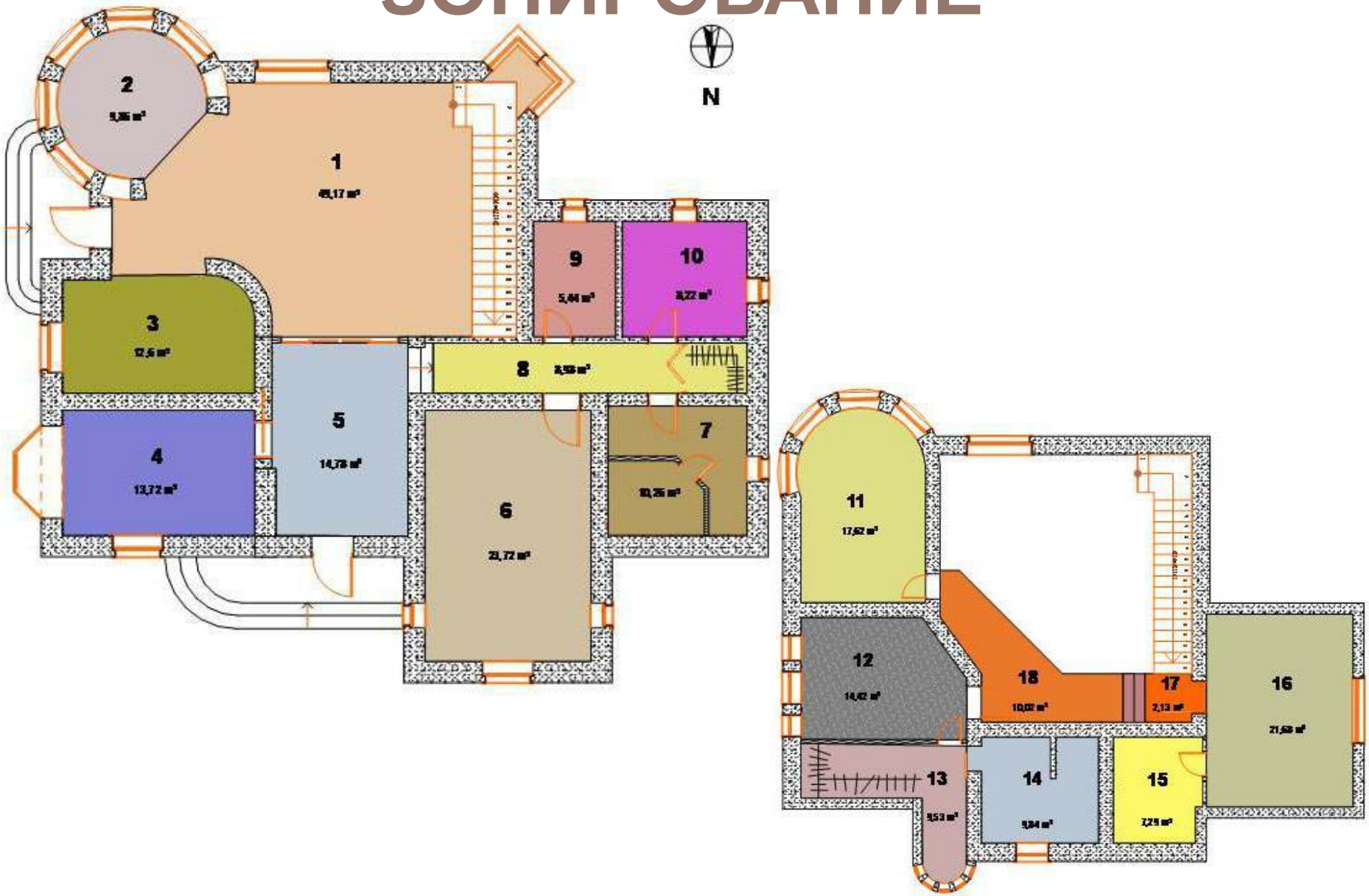

«ЭМОЦИИ – ЕДИНСТВЕННОЕ, ЧТО ДЕЙСТВИТЕЛЬНО ИМЕЕТ ЗНАЧЕНИЕ. ПРОСТОЙ НАБОР ФУНКЦИЙ, ЛИШЕННЫЙ ЧУВСТВ, - БЕСПОЛЕЗНАЯ И БЛЕКЛАЯ ПУСТЫШКА.»

ХАДИ ТЕГЕРАНИ

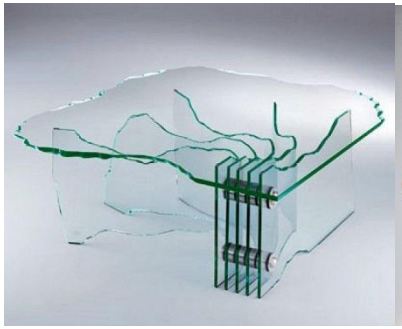

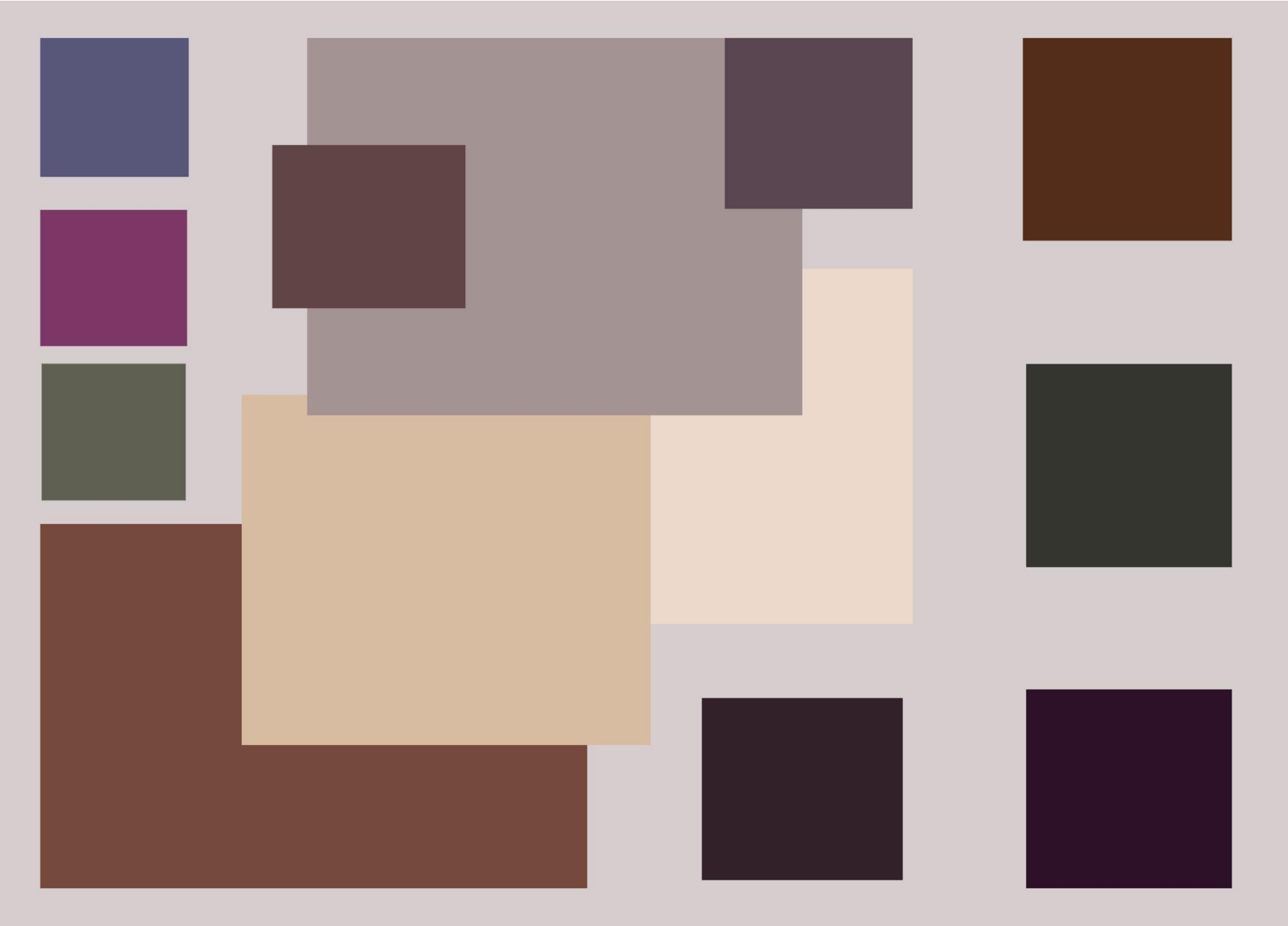

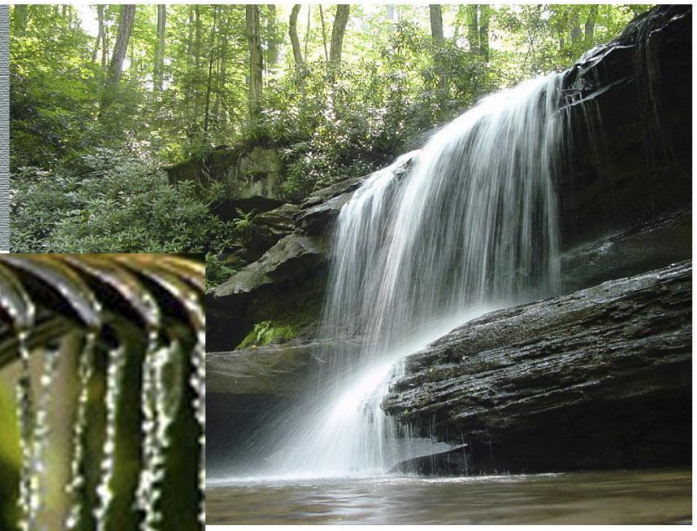

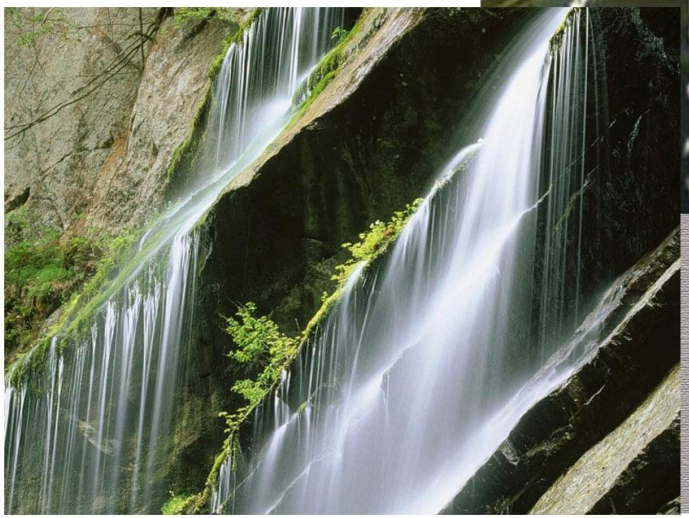

БЛАГОДАРЮ ЗА ВНИМАНИЕ!