УМК « Школа России»

Окружающий мир

2 класс

Составитель Лупушор Светлана Алексеевна,
учитель начальных классов МОУ Гамовская СОШ

Попугайчики

Черепаха

Ёжик

Мышка

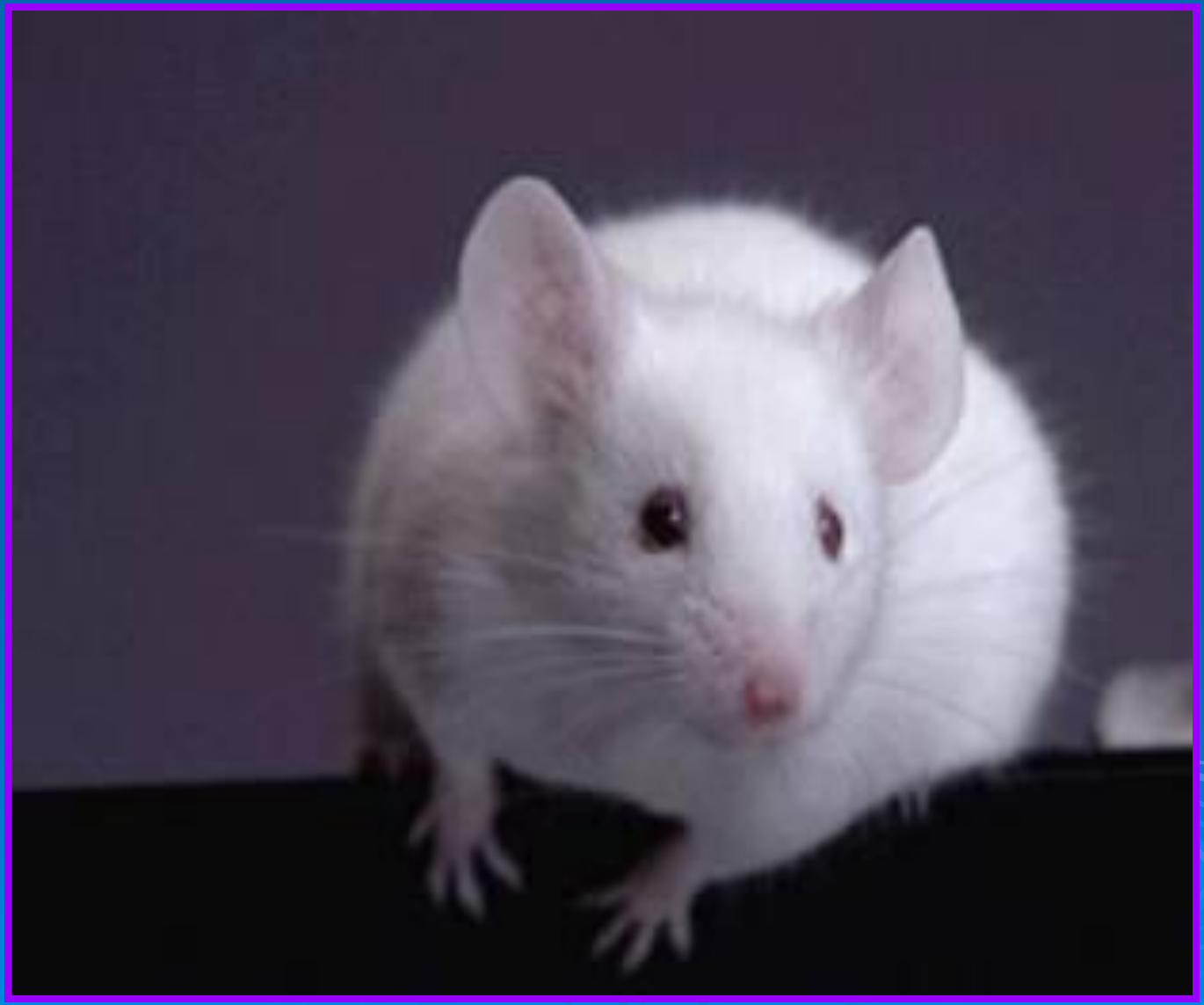

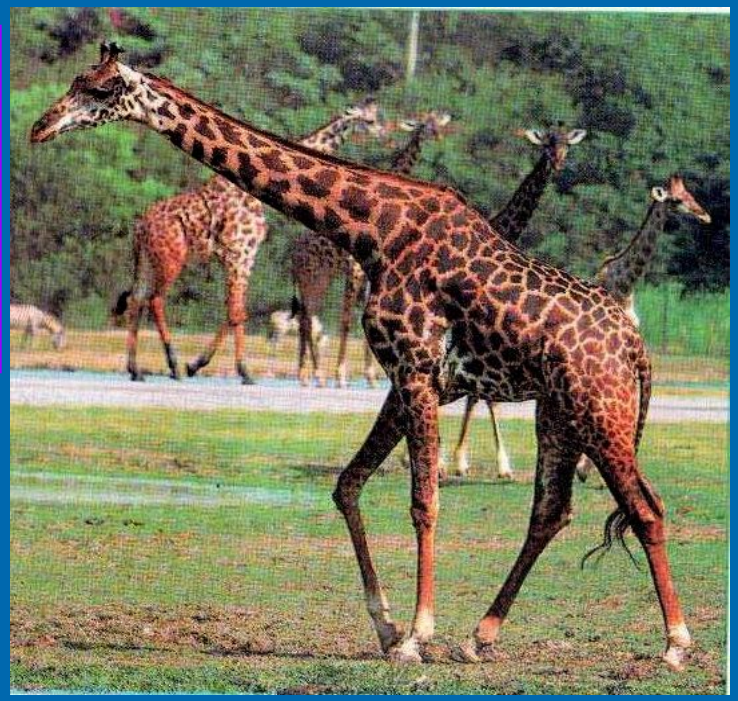

•Животные живого уголка

© 2005 Hristo Hristov

Грызуны

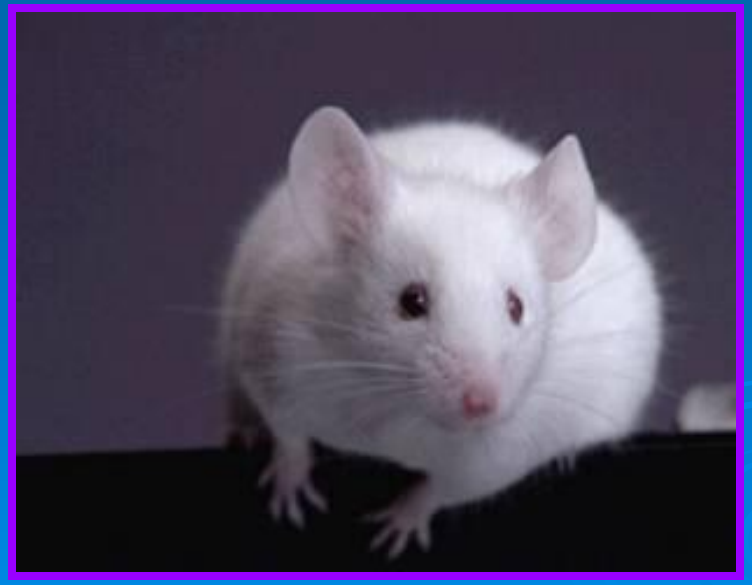

Птицы

Где живут птицы?

Рыбы

В чем содержат рыбок?

Сравните

Пресмыкающиеся

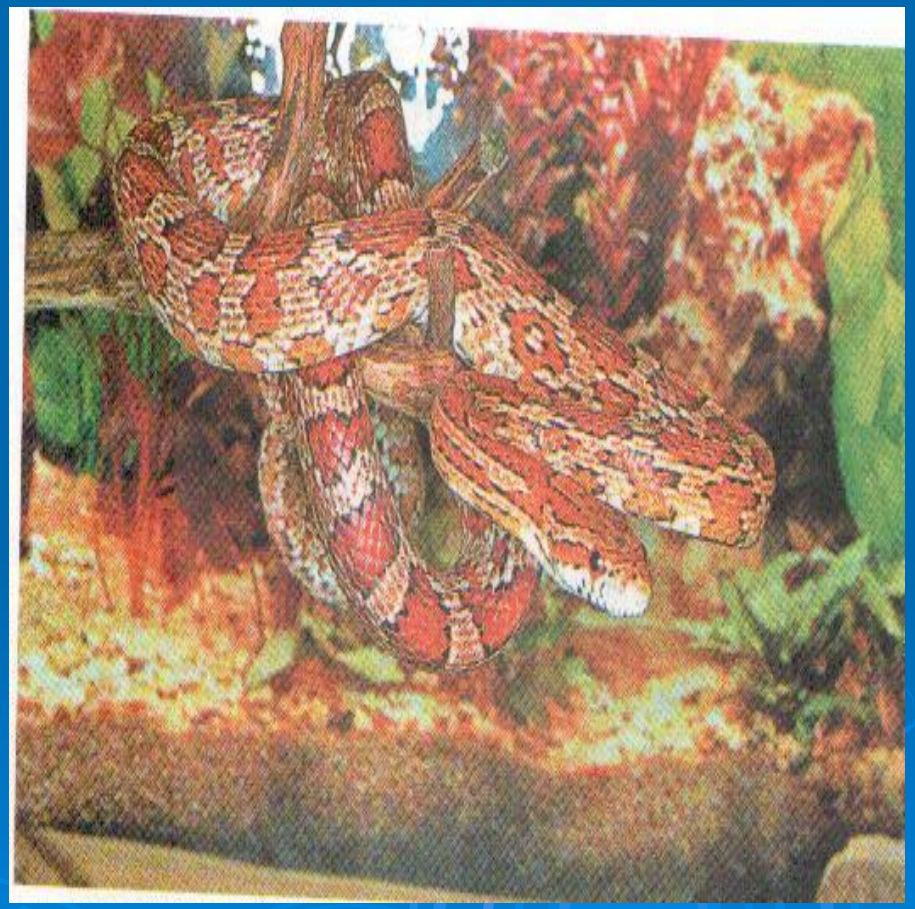

Где живут пресмыкающиеся?

Земноводное

Если вы решили завести домашнего питомца:

- Необходимо учитывать интересы всех ваших близких, проживающих в одной квартире.

- Определить сколько времени сможете уделить своему другу.

- Найти дополнительную литературу и подробно изучить, в каких условиях должно жить животное, которое решили завести.

Как ухаживать за домашними любимцами:

1. Нужно учитывать рацион питания, как и чем кормить.

2. Помимо питания и активного общения с животным, необходимо соблюдать в чистоте его место обитания.

3. Заботиться о здоровье своего друга, во время обращаться к ветеринару.