



Департамент социальной защиты
населения города Москвы

 **MEGATEK**
ИНФОРМАЦИОННЫЕ ТЕХНОЛОГИИ

Городская распределенная информационная система по учету и идентификации беспризорных и безнадзорных детей (ГРИС)

<http://gris.dszn.ru>





Сведения о ГРИС

- Разработана в целях совершенствования межведомственного обмена информацией по профилактике детской безнадзорности
- Внедрена в 2002 году (версия 1.0)
- Содержит информацию о более чем 12 000 несовершеннолетних
- Постоянно модернизируется
 - версия 2.0 – 2006 г. (текущая версия)
 - версия 3.0 – готовится к внедрению в 2008 г.





ГРИС

Городская распределенная информационная система по учету и идентификации беспризорных и безнадзорных детей

Введите имя пользователя и пароль

Имя:

Пароль:

OK

Городская распределенная информационная система по учету и идентификации беспризорных и безнадзорных детей

Вы зарегистрированы как Аврамов Роман Сергеевич | [Выйти из системы](#)

[Сделать стартовой](#)

[Письмо разработчикам](#)

Городская распределенная информационная система по учету и идентификации беспризорных и безнадзорных детей

[Главная страница](#) [Справочники](#) [Статистика](#)

Поиск

фамилия ребенка: особые приметы:

фамилия родственника: тип:

адрес: расположение:

прозвище: строгое соответствие

находящиеся в ..

[Расширенный поиск](#)

Найдено записей: 57

Фамилия	Имя	Отчество	Прозвище	Дата рождения	Находится в ...	Повторно
Рослав	Рослав	Хорошевич		04.08.1993	Городской социальный приют "Алтуфьево"	
Александров	Владимир	Александрович		30.08.1998	Городской социальный приют "Алтуфьево"	
Александров	Виктор	Александрович		16.08.1998	Городской социальный приют "Алтуфьево"	✓
Борисов	Николай	Ремизович		16.08.1998	Городской социальный приют "Алтуфьево"	✓
Борисовский	Александр	Владимирович		22.12.1993	Городской социальный приют "Алтуфьево"	





Пользователи системы

- **Органы и учреждения социальной защиты**
 - Департамент социальной защиты населения города Москвы
 - специализированные учреждения для несовершеннолетних (социальные приюты)
- **Учреждения здравоохранения**
 - Тушинская детская больница
 - Морозовская ДКГБ
 - ДКГБ №21





ОСНОВНЫЕ ВОЗМОЖНОСТИ

- Хранение карточки ребенка
 - анкетные данные, фотография
 - родители, адреса
 - социальные данные
 - особые приметы, правонарушения
 - медико-психологическое заключение
- Отслеживание движения ребенка
- Система поиска данных
- Отчеты и статистика
- Безопасность





Карточка ребенка

Фамилия	<input type="text" value="А"/>		
Имя	<input type="text" value="М"/>		
Отчество	<input type="text" value="В"/>		
Прозвище	<input type="text"/>		
Дата рождения (дд.мм.гггг)	<input type="text" value="2004.1995"/>	Пол:	<input checked="" type="radio"/> М <input type="radio"/> Ж
Место рождения	<input type="text"/>		
Категория	- оставшиеся без попечения родителей		
Регион	<input type="text" value="Москва"/>	<input type="text" value="ВАО"/>	<input type="text" value="Богородское"/>
Достоверность данных	<input type="text" value="документ"/>	Вид документа	<input type="text" value="копия актовой записи"/>
Примечание	<input type="text"/>		

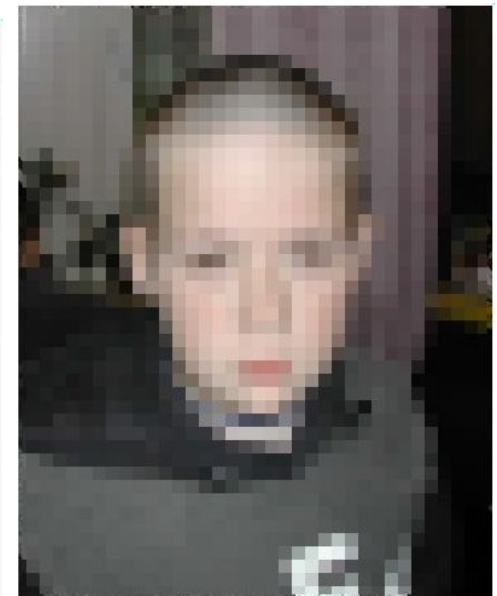

Александр П., р. 04.04.2004

[Увеличить / Уменьшить](#)

[Добавить в окно сравнения](#)

Заменить фотографию:





Поиск

находящиеся в ... | социальная защита (приюты) | городской социальный приют плуфьево

возраст, лет от: до: место учебы или работы:

пол М Ж все категория:

В текущем году: повторно впервые неважно

Особые приметы:

Достоверность данных: за кого себя выдает:

Родители:

Категория семьи: розыск:

Тип семьи: Правонарушения:

Методы работы с семьей:

консультативная помощь патронаж дезертир осуждён

материальная помощь социальная помощь находится под следствием совершил самовольный уход из спецшколы

Социальные данные и постановка на учет:

Медико-психологические данные:

Социально-психологические особенности ребенка:

Диагнозы, код по МКБ 10:

Движение:

бродяжничает ведет аморальный образ жизни девиантное поведение курит педагогическая запущенность склонность к асоциальному поведению социальная дезадаптация употребляет наркотики употребляет спиртные напитки употребляет токсические вещества

причина прибытия: причина выбытия:

Регион:

Постановка на учет:





Отчеты и статистика

Социально-психологические особенности воспитанников 10-18 лет

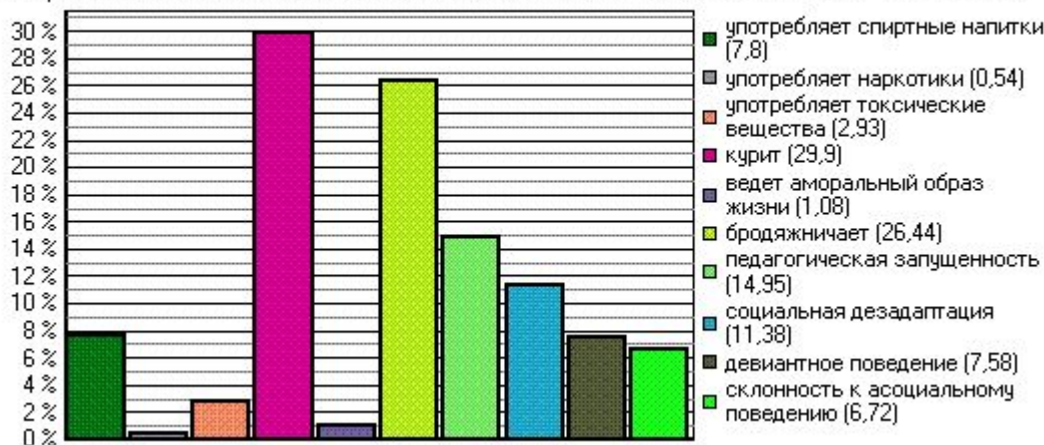

адзорных несовершеннолетних, прошедших **ниях социальной реабилитации для этних** за 2007 год

Код по ОКЕИ: человек 702

№ строки	Всего	в том числе в возрасте (число исполнившихся лет на конец отчетного года)				
		3-7	8-10	11-14	15-17	
2	3	4	5	6	7	
17	1110	268	221	577	804	
в том числе:						
оставшиеся без попечения родителей или законных представителей	18	204	49	38	58	73
проживающие в семьях, находящихся в социально опасном положении:	19	337	121	109	131	165
заблудившиеся или подкинутые:	20	8	6	0	2	0
оставшиеся без попечения родителей:	21	470	2	17	470	274





Безопасность

- Вход по паролю
- Различные уровни доступа к информации
- Возможность шифрования данных





Количество детей, поступивших в социальные приюты в 2002-2007 годах

