



НАЦИОНАЛЬНЫЙ ИССЛЕДОВАТЕЛЬСКИЙ УНИВЕРСИТЕТ

ВЫСШАЯ ШКОЛА ЭКОНОМИКИ

ГОРОД ПЕРМЬ

2011 г.



Базовые классы при НИУ ВШЭ

- Школа совместно со специалистами пермской Вышки:
 - создает условия для получения углубленных знаний по профильным предметам (математике, обществознанию, экономике, информатике, русскому языку и иностранным языкам), что позволяет успешно сдать ЕГЭ и поступить в ВУЗ.

Базовые классы при НИУ ВШЭ

- С родителями, учащимися заключается договор на оказание платных образовательных услуг, в результате чего к базисному учебному плану добавляются дополнительные часы, которые и позволяют вывести преподавание дисциплины на более высокий уровень.

Базовые классы при НИУ ВШЭ

□ НИУ ВШЭ осуществляет:

- методическое обеспечение базовых школ;
- предоставляет методические пособия, разработки для учителей и учащихся;
- проводит регулярные семинары для преподавателей профильных дисциплин, что позволяет поддерживать высокий уровень преподавания данных предметов в школе;
- постоянно контролирует качество обучения за счет проведения диагностического тестирования.



Базовые классы при НИУ ВШЭ

- Программы преподавания всех дисциплин соответствуют требованиям Единого государственного экзамена.
- Статья о расширении состава БШ:
<http://www.hse.perm.ru/news/index.php?ID=1717>

Диагностическое тестирование

- Является эффективным инструментом систематизации знаний и управления качеством обучения.
- Обычно проводится 2-3 раза в год (средняя стоимость одного тестирования – 250 руб.).
- В НИУ ВШЭ создана широкая методическая база позволяющая быстро и качественно диагностировать знания учащихся и учителей по математике, русскому языку, иностранным языкам, информатике, экономике, обществознанию.

Диагностическое тестирование

- Можно провести аналогию между диагностикой некоторых заболеваний человека и мониторингом знаний в период обучения: чем чаще мы прибегаем к диагностике каких-либо заболеваний, тем выше вероятность обнаружить их на ранней стадии и успешно вылечить.

- Тестирование осуществляется на специальных бланках:
 - черновик, исключаящий угадывание ответов
 - электронный бланк

Министерство образования Российской Федерации Муниципальное общеобразовательное учреждение
 ЛИЦЕЙ ПРИ ГОСУДАРСТВЕННОМ УНИВЕРСИТЕТЕ -
ВЫСШАЯ ШКОЛА ЭКОНОМИКИ

"Математику уж затем учить надо, что она ум в порядок приводит".
 М.В. Ломоносов

"Примеры учат лучше, чем теория".
 И. Ньютон

Текущее тестирование по математике

(Фамилия И.О. в именительном падеже)

Тест Вариант № Класс

Дата "" 200 г.

Полученный результат:

С результатом ознакомился _____
 (подпись родителя)

Контактный телефон родителей:

+

Инструкция

1. Заполнение осуществляется авторучкой черного или ярко-синего цвета штриховкой соответствующих овалов.
2. Исправления и другие пометки (кроме написания в рамке "Фамилия" своей фамилии и И.О. печатными буквами) нигде не допускаются.
3. Исправления корректором не разрешаются.
4. В именительном падеже указать фамилию, заштриковав овалы в порядке расположения букв в Вашей фамилии; в последних двух столбцах указать штриховкой первые буквы имени и отчества.
5. Штриховкой овалов указать номер школы и класса с литерой.
6. Указать номер варианта теста.

Пример

Школа

1	2	3	4
1	1	1	1
2	2	2	2
3	3	3	3
4	4	4	4
5	5	5	5
6	6	6	6
7	7	7	7
8	8	8	8
9	9	9	9
0	0	0	0

Класс

2	3
2	3
2	3
2	3
2	3
2	3
2	3
2	3
2	3
2	3
2	3

Вариант

Бланк тестирования

Фамилия

1	2	3	4	5	6	7	8	9	10	11	12	13	14	15	И	О	
1	1	1	1	1	1	1	1	1	1	1	1	1	1	1	1	1	1
2	2	2	2	2	2	2	2	2	2	2	2	2	2	2	2	2	2
3	3	3	3	3	3	3	3	3	3	3	3	3	3	3	3	3	3
4	4	4	4	4	4	4	4	4	4	4	4	4	4	4	4	4	4
5	5	5	5	5	5	5	5	5	5	5	5	5	5	5	5	5	5
6	6	6	6	6	6	6	6	6	6	6	6	6	6	6	6	6	6
7	7	7	7	7	7	7	7	7	7	7	7	7	7	7	7	7	7
8	8	8	8	8	8	8	8	8	8	8	8	8	8	8	8	8	8
9	9	9	9	9	9	9	9	9	9	9	9	9	9	9	9	9	9
0	0	0	0	0	0	0	0	0	0	0	0	0	0	0	0	0	0
1	1	1	1	1	1	1	1	1	1	1	1	1	1	1	1	1	1
2	2	2	2	2	2	2	2	2	2	2	2	2	2	2	2	2	2
3	3	3	3	3	3	3	3	3	3	3	3	3	3	3	3	3	3
4	4	4	4	4	4	4	4	4	4	4	4	4	4	4	4	4	4
5	5	5	5	5	5	5	5	5	5	5	5	5	5	5	5	5	5
6	6	6	6	6	6	6	6	6	6	6	6	6	6	6	6	6	6
7	7	7	7	7	7	7	7	7	7	7	7	7	7	7	7	7	7
8	8	8	8	8	8	8	8	8	8	8	8	8	8	8	8	8	8
9	9	9	9	9	9	9	9	9	9	9	9	9	9	9	9	9	9
0	0	0	0	0	0	0	0	0	0	0	0	0	0	0	0	0	0
1	1	1	1	1	1	1	1	1	1	1	1	1	1	1	1	1	1
2	2	2	2	2	2	2	2	2	2	2	2	2	2	2	2	2	2
3	3	3	3	3	3	3	3	3	3	3	3	3	3	3	3	3	3
4	4	4	4	4	4	4	4	4	4	4	4	4	4	4	4	4	4
5	5	5	5	5	5	5	5	5	5	5	5	5	5	5	5	5	5
6	6	6	6	6	6	6	6	6	6	6	6	6	6	6	6	6	6
7	7	7	7	7	7	7	7	7	7	7	7	7	7	7	7	7	7
8	8	8	8	8	8	8	8	8	8	8	8	8	8	8	8	8	8
9	9	9	9	9	9	9	9	9	9	9	9	9	9	9	9	9	9
0	0	0	0	0	0	0	0	0	0	0	0	0	0	0	0	0	0

И.О.

Сидорова Елена
 (Фамилия, И.О. печатными буквами)

Отвѣты

01	02	03	04	05	06	07	08	09	10	11	12	13	14	15	16	17	18
1	1	1	1	1	1	1	1	1	1	1	1	1	1	1	1	1	1
2	2	2	2	2	2	2	2	2	2	2	2	2	2	2	2	2	2
3	3	3	3	3	3	3	3	3	3	3	3	3	3	3	3	3	3
4	4	4	4	4	4	4	4	4	4	4	4	4	4	4	4	4	4
5	5	5	5	5	5	5	5	5	5	5	5	5	5	5	5	5	5
6	6	6	6	6	6	6	6	6	6	6	6	6	6	6	6	6	6
7	7	7	7	7	7	7	7	7	7	7	7	7	7	7	7	7	7
8	8	8	8	8	8	8	8	8	8	8	8	8	8	8	8	8	8
9	9	9	9	9	9	9	9	9	9	9	9	9	9	9	9	9	9
0	0	0	0	0	0	0	0	0	0	0	0	0	0	0	0	0	0
1	1	1	1	1	1	1	1	1	1	1	1	1	1	1	1	1	1
2	2	2	2	2	2	2	2	2	2	2	2	2	2	2	2	2	2
3	3	3	3	3	3	3	3	3	3	3	3	3	3	3	3	3	3
4	4	4	4	4	4	4	4	4	4	4	4	4	4	4	4	4	4
5	5	5	5	5	5	5	5	5	5	5	5	5	5	5	5	5	5
6	6	6	6	6	6	6	6	6	6	6	6	6	6	6	6	6	6
7	7	7	7	7	7	7	7	7	7	7	7	7	7	7	7	7	7
8	8	8	8	8	8	8	8	8	8	8	8	8	8	8	8	8	8
9	9	9	9	9	9	9	9	9	9	9	9	9	9	9	9	9	9
0	0	0	0	0	0	0	0	0	0	0	0	0	0	0	0	0	0

+

+

- Тестирование осуществляется на специальных бланках:
 - черновик, исключающий угадывание ответов
 - электронный бланк

01 □	07 □
02 □	08 □
03 □	09 □
04 □	10 □
05 □	11 □
06 □	12 □

Если отведённого для решения места недостаточно, то окончание решения можно разместить в другом задании с обязательной ссылкой.

+

Инструкция

- Заполнение осуществляется авторучкой черного или ярко-синего цвета штриховкой соответствующих овалов.

Пример: 01 2 3 4 5

- Исправления и другие пометки (кроме написания в рамке "Фамилия" своей фамилии и И.О. печатными буквами) нигде не допускаются.
- Исправления корректором не разрешаются.
- В именительном падеже указать фамилию, заштрировав овалы в порядке расположения букв в Вашей фамилии; в последних двух столбцах указать штриховкой первые буквы имени и отчества.
- Штриховкой овалов указать номер школы и класса с литером.
- Указать номер варианта теста.

Школа

1	2	3	4
1	1	1	1
2	2	2	2
3	3	3	3
4	4	4	4
5	5	5	5
6	6	6	6
7	7	7	7
8	8	8	8
9	9	9	9
0	0	0	0

Класс

2	3	4
2	3	4
5	6	7
8	9	0
1	2	3
4	5	6
7	8	9

Вариант

<input checked="" type="radio"/>	<input type="radio"/>	<input type="radio"/>	<input type="radio"/>	<input type="radio"/>	<input type="radio"/>	<input type="radio"/>	<input type="radio"/>
----------------------------------	-----------------------	-----------------------	-----------------------	-----------------------	-----------------------	-----------------------	-----------------------

Бланк тестирования

Фамилия И.О.

1	2	3	4	5	6	7	8	9	10	11	12	13	14	15	И	О
<input checked="" type="radio"/>	<input type="radio"/>	<input type="radio"/>	<input type="radio"/>	<input type="radio"/>	<input type="radio"/>	<input type="radio"/>	<input type="radio"/>	<input type="radio"/>	<input type="radio"/>	<input type="radio"/>	<input type="radio"/>	<input type="radio"/>	<input type="radio"/>	<input type="radio"/>	<input type="radio"/>	<input type="radio"/>
<input type="radio"/>	<input type="radio"/>	<input type="radio"/>	<input type="radio"/>	<input type="radio"/>	<input type="radio"/>	<input type="radio"/>	<input type="radio"/>	<input type="radio"/>	<input type="radio"/>	<input type="radio"/>	<input type="radio"/>	<input type="radio"/>	<input type="radio"/>	<input type="radio"/>	<input type="radio"/>	<input type="radio"/>
<input type="radio"/>	<input type="radio"/>	<input type="radio"/>	<input type="radio"/>	<input type="radio"/>	<input type="radio"/>	<input type="radio"/>	<input type="radio"/>	<input type="radio"/>	<input type="radio"/>	<input type="radio"/>	<input type="radio"/>	<input type="radio"/>	<input type="radio"/>	<input type="radio"/>	<input type="radio"/>	<input type="radio"/>
<input type="radio"/>	<input type="radio"/>	<input type="radio"/>	<input type="radio"/>	<input type="radio"/>	<input type="radio"/>	<input type="radio"/>	<input type="radio"/>	<input type="radio"/>	<input type="radio"/>	<input type="radio"/>	<input type="radio"/>	<input type="radio"/>	<input type="radio"/>	<input type="radio"/>	<input type="radio"/>	<input type="radio"/>
<input type="radio"/>	<input type="radio"/>	<input type="radio"/>	<input type="radio"/>	<input type="radio"/>	<input type="radio"/>	<input type="radio"/>	<input type="radio"/>	<input type="radio"/>	<input type="radio"/>	<input type="radio"/>	<input type="radio"/>	<input type="radio"/>	<input type="radio"/>	<input type="radio"/>	<input type="radio"/>	<input type="radio"/>
<input type="radio"/>	<input type="radio"/>	<input type="radio"/>	<input type="radio"/>	<input type="radio"/>	<input type="radio"/>	<input type="radio"/>	<input type="radio"/>	<input type="radio"/>	<input type="radio"/>	<input type="radio"/>	<input type="radio"/>	<input type="radio"/>	<input type="radio"/>	<input type="radio"/>	<input type="radio"/>	<input type="radio"/>
<input type="radio"/>	<input type="radio"/>	<input type="radio"/>	<input type="radio"/>	<input type="radio"/>	<input type="radio"/>	<input type="radio"/>	<input type="radio"/>	<input type="radio"/>	<input type="radio"/>	<input type="radio"/>	<input type="radio"/>	<input type="radio"/>	<input type="radio"/>	<input type="radio"/>	<input type="radio"/>	<input type="radio"/>
<input type="radio"/>	<input type="radio"/>	<input type="radio"/>	<input type="radio"/>	<input type="radio"/>	<input type="radio"/>	<input type="radio"/>	<input type="radio"/>	<input type="radio"/>	<input type="radio"/>	<input type="radio"/>	<input type="radio"/>	<input type="radio"/>	<input type="radio"/>	<input type="radio"/>	<input type="radio"/>	<input type="radio"/>
<input type="radio"/>	<input type="radio"/>	<input type="radio"/>	<input type="radio"/>	<input type="radio"/>	<input type="radio"/>	<input type="radio"/>	<input type="radio"/>	<input type="radio"/>	<input type="radio"/>	<input type="radio"/>	<input type="radio"/>	<input type="radio"/>	<input type="radio"/>	<input type="radio"/>	<input type="radio"/>	<input type="radio"/>
<input type="radio"/>	<input type="radio"/>	<input type="radio"/>	<input type="radio"/>	<input type="radio"/>	<input type="radio"/>	<input type="radio"/>	<input type="radio"/>	<input type="radio"/>	<input type="radio"/>	<input type="radio"/>	<input type="radio"/>	<input type="radio"/>	<input type="radio"/>	<input type="radio"/>	<input type="radio"/>	<input type="radio"/>
<input type="radio"/>	<input type="radio"/>	<input type="radio"/>	<input type="radio"/>	<input type="radio"/>	<input type="radio"/>	<input type="radio"/>	<input type="radio"/>	<input type="radio"/>	<input type="radio"/>	<input type="radio"/>	<input type="radio"/>	<input type="radio"/>	<input type="radio"/>	<input type="radio"/>	<input type="radio"/>	<input type="radio"/>
<input type="radio"/>	<input type="radio"/>	<input type="radio"/>	<input type="radio"/>	<input type="radio"/>	<input type="radio"/>	<input type="radio"/>	<input type="radio"/>	<input type="radio"/>	<input type="radio"/>	<input type="radio"/>	<input type="radio"/>	<input type="radio"/>	<input type="radio"/>	<input type="radio"/>	<input type="radio"/>	<input type="radio"/>
<input type="radio"/>	<input type="radio"/>	<input type="radio"/>	<input type="radio"/>	<input type="radio"/>	<input type="radio"/>	<input type="radio"/>	<input type="radio"/>	<input type="radio"/>	<input type="radio"/>	<input type="radio"/>	<input type="radio"/>	<input type="radio"/>	<input type="radio"/>	<input type="radio"/>	<input type="radio"/>	<input type="radio"/>
<input type="radio"/>	<input type="radio"/>	<input type="radio"/>	<input type="radio"/>	<input type="radio"/>	<input type="radio"/>	<input type="radio"/>	<input type="radio"/>	<input type="radio"/>	<input type="radio"/>	<input type="radio"/>	<input type="radio"/>	<input type="radio"/>	<input type="radio"/>	<input type="radio"/>	<input type="radio"/>	<input type="radio"/>
<input type="radio"/>	<input type="radio"/>	<input type="radio"/>	<input type="radio"/>	<input type="radio"/>	<input type="radio"/>	<input type="radio"/>	<input type="radio"/>	<input type="radio"/>	<input type="radio"/>	<input type="radio"/>	<input type="radio"/>	<input type="radio"/>	<input type="radio"/>	<input type="radio"/>	<input type="radio"/>	<input type="radio"/>
<input type="radio"/>	<input type="radio"/>	<input type="radio"/>	<input type="radio"/>	<input type="radio"/>	<input type="radio"/>	<input type="radio"/>	<input type="radio"/>	<input type="radio"/>	<input type="radio"/>	<input type="radio"/>	<input type="radio"/>	<input type="radio"/>	<input type="radio"/>	<input type="radio"/>	<input type="radio"/>	<input type="radio"/>
<input type="radio"/>	<input type="radio"/>	<input type="radio"/>	<input type="radio"/>	<input type="radio"/>	<input type="radio"/>	<input type="radio"/>	<input type="radio"/>	<input type="radio"/>	<input type="radio"/>	<input type="radio"/>	<input type="radio"/>	<input type="radio"/>	<input type="radio"/>	<input type="radio"/>	<input type="radio"/>	<input type="radio"/>
<input type="radio"/>	<input type="radio"/>	<input type="radio"/>	<input type="radio"/>	<input type="radio"/>	<input type="radio"/>	<input type="radio"/>	<input type="radio"/>	<input type="radio"/>	<input type="radio"/>	<input type="radio"/>	<input type="radio"/>	<input type="radio"/>	<input type="radio"/>	<input type="radio"/>	<input type="radio"/>	<input type="radio"/>
<input type="radio"/>	<input type="radio"/>	<input type="radio"/>	<input type="radio"/>	<input type="radio"/>	<input type="radio"/>	<input type="radio"/>	<input type="radio"/>	<input type="radio"/>	<input type="radio"/>	<input type="radio"/>	<input type="radio"/>	<input type="radio"/>	<input type="radio"/>	<input type="radio"/>	<input type="radio"/>	<input type="radio"/>
<input type="radio"/>	<input type="radio"/>	<input type="radio"/>	<input type="radio"/>	<input type="radio"/>	<input type="radio"/>	<input type="radio"/>	<input type="radio"/>	<input type="radio"/>	<input type="radio"/>	<input type="radio"/>	<input type="radio"/>	<input type="radio"/>	<input type="radio"/>	<input type="radio"/>	<input type="radio"/>	<input type="radio"/>
<input type="radio"/>	<input type="radio"/>	<input type="radio"/>	<input type="radio"/>	<input type="radio"/>	<input type="radio"/>	<input type="radio"/>	<input type="radio"/>	<input type="radio"/>	<input type="radio"/>	<input type="radio"/>	<input type="radio"/>	<input type="radio"/>	<input type="radio"/>	<input type="radio"/>	<input type="radio"/>	<input type="radio"/>
<input type="radio"/>	<input type="radio"/>	<input type="radio"/>	<input type="radio"/>	<input type="radio"/>	<input type="radio"/>	<input type="radio"/>	<input type="radio"/>	<input type="radio"/>	<input type="radio"/>	<input type="radio"/>	<input type="radio"/>	<input type="radio"/>	<input type="radio"/>	<input type="radio"/>	<input type="radio"/>	<input type="radio"/>
<input type="radio"/>	<input type="radio"/>	<input type="radio"/>	<input type="radio"/>	<input type="radio"/>	<input type="radio"/>	<input type="radio"/>	<input type="radio"/>	<input type="radio"/>	<input type="radio"/>	<input type="radio"/>	<input type="radio"/>	<input type="radio"/>	<input type="radio"/>	<input type="radio"/>	<input type="radio"/>	<input type="radio"/>
<input type="radio"/>	<input type="radio"/>	<input type="radio"/>	<input type="radio"/>	<input type="radio"/>	<input type="radio"/>	<input type="radio"/>	<input type="radio"/>	<input type="radio"/>	<input type="radio"/>	<input type="radio"/>	<input type="radio"/>	<input type="radio"/>	<input type="radio"/>	<input type="radio"/>	<input type="radio"/>	<input type="radio"/>
<input type="radio"/>	<input type="radio"/>	<input type="radio"/>	<input type="radio"/>	<input type="radio"/>	<input type="radio"/>	<input type="radio"/>	<input type="radio"/>	<input type="radio"/>	<input type="radio"/>	<input type="radio"/>	<input type="radio"/>	<input type="radio"/>	<input type="radio"/>	<input type="radio"/>	<input type="radio"/>	<input type="radio"/>
<input type="radio"/>	<input type="radio"/>	<input type="radio"/>	<input type="radio"/>	<input type="radio"/>	<input type="radio"/>	<input type="radio"/>	<input type="radio"/>	<input type="radio"/>	<input type="radio"/>	<input type="radio"/>	<input type="radio"/>	<input type="radio"/>	<input type="radio"/>	<input type="radio"/>	<input type="radio"/>	<input type="radio"/>
<input type="radio"/>	<input type="radio"/>	<input type="radio"/>	<input type="radio"/>	<input type="radio"/>	<input type="radio"/>	<input type="radio"/>	<input type="radio"/>	<input type="radio"/>	<input type="radio"/>	<input type="radio"/>	<input type="radio"/>	<input type="radio"/>	<input type="radio"/>	<input type="radio"/>	<input type="radio"/>	<input type="radio"/>
<input type="radio"/>	<input type="radio"/>	<input type="radio"/>	<input type="radio"/>	<input type="radio"/>	<input type="radio"/>	<input type="radio"/>	<input type="radio"/>	<input type="radio"/>	<input type="radio"/>	<input type="radio"/>	<input type="radio"/>	<input type="radio"/>	<input type="radio"/>	<input type="radio"/>	<input type="radio"/>	<input type="radio"/>
<input type="radio"/>	<input type="radio"/>	<input type="radio"/>	<input type="radio"/>	<input type="radio"/>	<input type="radio"/>	<input type="radio"/>	<input type="radio"/>	<input type="radio"/>	<input type="radio"/>	<input type="radio"/>	<input type="radio"/>	<input type="radio"/>	<input type="radio"/>	<input type="radio"/>	<input type="radio"/>	<input type="radio"/>

Сидоренко Иван
Фамилия, И.О. (печатными буквами)

Ответы

01	1	2	3	4	5	02	11	2	3	4	5
<input checked="" type="radio"/>	<input type="radio"/>	<input type="radio"/>	<input type="radio"/>	<input type="radio"/>	<input type="radio"/>	<input checked="" type="radio"/>	<input type="radio"/>	<input type="radio"/>	<input type="radio"/>	<input type="radio"/>	<input type="radio"/>
<input type="radio"/>	<input type="radio"/>	<input type="radio"/>	<input type="radio"/>	<input type="radio"/>	<input type="radio"/>	<input type="radio"/>	<input type="radio"/>	<input type="radio"/>	<input type="radio"/>	<input type="radio"/>	<input type="radio"/>
<input type="radio"/>	<input type="radio"/>	<input type="radio"/>	<input type="radio"/>	<input type="radio"/>	<input type="radio"/>	<input type="radio"/>	<input type="radio"/>	<input type="radio"/>	<input type="radio"/>	<input type="radio"/>	<input type="radio"/>
<input type="radio"/>	<input type="radio"/>	<input type="radio"/>	<input type="radio"/>	<input type="radio"/>	<input type="radio"/>	<input type="radio"/>	<input type="radio"/>	<input type="radio"/>	<input type="radio"/>	<input type="radio"/>	<input type="radio"/>
<input type="radio"/>	<input type="radio"/>	<input type="radio"/>	<input type="radio"/>	<input type="radio"/>	<input type="radio"/>	<input type="radio"/>	<input type="radio"/>	<input type="radio"/>	<input type="radio"/>	<input type="radio"/>	<input type="radio"/>
<input type="radio"/>	<input type="radio"/>	<input type="radio"/>	<input type="radio"/>	<input type="radio"/>	<input type="radio"/>	<input type="radio"/>	<input type="radio"/>	<input type="radio"/>	<input type="radio"/>	<input type="radio"/>	<input type="radio"/>
<input type="radio"/>	<input type="radio"/>	<input type="radio"/>	<input type="radio"/>	<input type="radio"/>	<input type="radio"/>	<input type="radio"/>	<input type="radio"/>	<input type="radio"/>	<input type="radio"/>	<input type="radio"/>	<input type="radio"/>
<input type="radio"/>	<input type="radio"/>	<input type="radio"/>	<input type="radio"/>	<input type="radio"/>	<input type="radio"/>	<input type="radio"/>	<input type="radio"/>	<input type="radio"/>	<input type="radio"/>	<input type="radio"/>	<input type="radio"/>
<input type="radio"/>	<input type="radio"/>	<input type="radio"/>	<input type="radio"/>	<input type="radio"/>	<input type="radio"/>	<input type="radio"/>	<input type="radio"/>	<input type="radio"/>	<input type="radio"/>	<input type="radio"/>	<input type="radio"/>
<input type="radio"/>	<input type="radio"/>	<input type="radio"/>	<input type="radio"/>	<input type="radio"/>	<input type="radio"/>	<input type="radio"/>	<input type="radio"/>	<input type="radio"/>	<input type="radio"/>	<input type="radio"/>	<input type="radio"/>
<input type="radio"/>	<input type="radio"/>	<input type="radio"/>	<input type="radio"/>	<input type="radio"/>	<input type="radio"/>	<input type="radio"/>	<input type="radio"/>	<input type="radio"/>	<input type="radio"/>	<input type="radio"/>	<input type="radio"/>
<input type="radio"/>	<input type="radio"/>	<input type="radio"/>	<input type="radio"/>	<input type="radio"/>	<input type="radio"/>	<input type="radio"/>	<input type="radio"/>	<input type="radio"/>	<input type="radio"/>	<input type="radio"/>	<input type="radio"/>
<input type="radio"/>	<input type="radio"/>	<input type="radio"/>	<input type="radio"/>	<input type="radio"/>	<input type="radio"/>	<input type="radio"/>	<input type="radio"/>	<input type="radio"/>	<input type="radio"/>	<input type="radio"/>	<input type="radio"/>
<input type="radio"/>	<input type="radio"/>	<input type="radio"/>	<input type="radio"/>	<input type="radio"/>	<input type="radio"/>	<input type="radio"/>	<input type="radio"/>	<input type="radio"/>	<input type="radio"/>	<input type="radio"/>	<input type="radio"/>
<input type="radio"/>	<input type="radio"/>	<input type="radio"/>	<input type="radio"/>	<input type="radio"/>	<input type="radio"/>	<input type="radio"/>	<input type="radio"/>	<input type="radio"/>	<input type="radio"/>	<input type="radio"/>	<input type="radio"/>
<input type="radio"/>	<input type="radio"/>	<input type="radio"/>	<input type="radio"/>	<input type="radio"/>	<input type="radio"/>	<input type="radio"/>	<input type="radio"/>	<input type="radio"/>	<input type="radio"/>	<input type="radio"/>	<input type="radio"/>
<input type="radio"/>	<input type="radio"/>	<input type="radio"/>	<input type="radio"/>	<input type="radio"/>	<input type="radio"/>	<input type="radio"/>	<input type="radio"/>	<input type="radio"/>	<input type="radio"/>	<input type="radio"/>	<input type="radio"/>
<input type="radio"/>	<input type="radio"/>	<input type="radio"/>	<input type="radio"/>	<input type="radio"/>	<input type="radio"/>	<input type="radio"/>	<input type="radio"/>	<input type="radio"/>	<input type="radio"/>	<input type="radio"/>	<input type="radio"/>
<input type="radio"/>	<input type="radio"/>	<input type="radio"/>	<input type="radio"/>	<input type="radio"/>	<input type="radio"/>	<input type="radio"/>	<input type="radio"/>	<input type="radio"/>	<input type="radio"/>	<input type="radio"/>	<input type="radio"/>
<input type="radio"/>	<input type="radio"/>	<input type="radio"/>	<input type="radio"/>	<input type="radio"/>	<input type="radio"/>	<input type="radio"/>	<input type="radio"/>	<input type="radio"/>	<input type="radio"/>	<input type="radio"/>	<input type="radio"/>
<input type="radio"/>	<input type="radio"/>	<input type="radio"/>	<input type="radio"/>	<input type="radio"/>	<input type="radio"/>	<input type="radio"/>	<input type="radio"/>	<input type="radio"/>	<input type="radio"/>	<input type="radio"/>	<input type="radio"/>
<input type="radio"/>	<input type="radio"/>	<input type="radio"/>	<input type="radio"/>	<input type="radio"/>	<input type="radio"/>	<input type="radio"/>	<input type="radio"/>	<input type="radio"/>	<input type="radio"/>	<input type="radio"/>	<input type="radio"/>

+

+

Березники, 11 класс, математика, СН+TR08, 08.12.2008

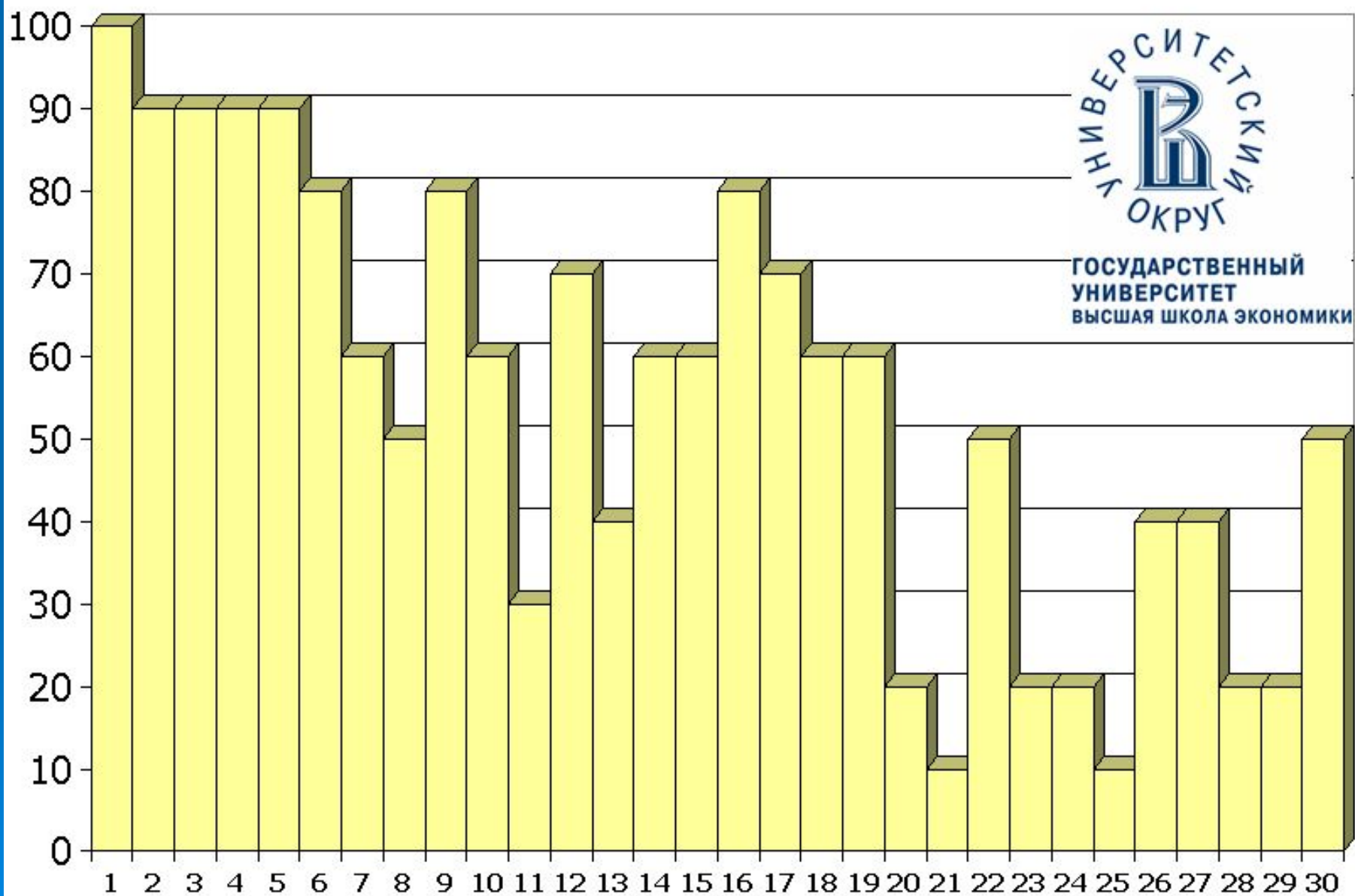

Березники, 10 класс, математика, FDP08, 09.12.2008

№	Фамилия И.О.	Балл	Оценка	Вариант	1	2	3	4	5	6	7	8	9	10	11	12	13	14	15	16	17	18	19	20	21	22	23	24	25	26	27	28	29	30					
1	Белоголов С.Е.	22	5	4	✓		✓	✓	✓	✓	✓		✓	✓	✓	✓		✓	✓		✓		✓		✓		✓	✓	✓	✓	✓	✓	✓	✓	✓	✓			
2	Журавлёва Н.А.	19	5	2	✓	✓	✓	✓	✓	✓		✓	✓	✓	✓		✓	✓	✓	✓				✓	✓			✓				✓		✓		✓			
3	Бадретдинова А.Р.	18	4	2	✓	✓	✓	✓	✓	✓	✓		✓	✓	✓						✓			✓	✓	✓	✓	✓	✓							✓			
4	Дуняшева Р.Ф.	15	3	1	✓		✓	✓	✓			✓	✓			✓	✓			✓	✓		✓		✓		✓	✓	✓							✓			
5	Очинский Р.В.	13	3	6				✓	✓	✓			✓		✓		✓				✓		✓	✓		✓		✓		✓			✓		✓		✓		
6	Пьянкова Е.С.	13	3	3	✓	✓	✓	✓	✓	✓		✓				✓				✓					✓			✓	✓							✓			
7	Тураева Ю.А.	13	3	1	✓	✓	✓		✓			✓	✓		✓			✓		✓	✓					✓		✓	✓								✓		
8	Гафурова Н.Ф.	12	3	1	✓	✓		✓			✓	✓			✓			✓				✓			✓			✓					✓	✓		✓			
9	Перец О.И.	12	3	4	✓		✓						✓	✓			✓		✓		✓	✓					✓		✓	✓							✓		
10	Зуева Е.О.	12	3	5	✓		✓	✓	✓				✓					✓		✓	✓				✓	✓		✓								✓	✓		
11	Норина Т.Н.	12	3	6	✓			✓	✓			✓	✓				✓	✓	✓								✓	✓	✓	✓		✓							
12	Новосёлова А.С.	12	3	4	✓	✓	✓		✓		✓	✓			✓							✓	✓	✓	✓			✓		✓									
13	Падерина А.Г.	11	2	4			✓	✓	✓		✓				✓	✓		✓	✓		✓			✓													✓		
14	Гусева И.Б.	11	2	6	✓			✓	✓	✓	✓	✓				✓	✓		✓								✓											✓	
15	Симбирцева Н.Д.	11	2	2	✓	✓	✓	✓		✓	✓					✓	✓	✓						✓														✓	
16	Фёдорова А.С.	11	2	3	✓	✓		✓			✓	✓	✓		✓	✓		✓						✓				✓											
17	Архипова А.В.	10	2	2	✓	✓	✓					✓			✓		✓			✓														✓	✓	✓			
18	Конькова А.В.	9	2	5	✓			✓	✓	✓							✓			✓	✓		✓					✓											
19	Куренкова М.Ю.	8	2	3	✓		✓		✓				✓				✓		✓						✓		✓												
20	Ивашова А.А.	8	2	6	✓			✓	✓		✓	✓				✓			✓									✓											
21	Феоктистова К.А.	7	2	3	✓		✓	✓											✓			✓		✓					✓	✓									
22	Прилипко С.Н.	6	2	5	✓		✓	✓				✓								✓		✓																	
23	Денисова А.А.	6	2	5		✓		✓		✓									✓										✓		✓								
	Итого	11,78	2,74		20	10	15	18	15	9	9	12	11	4	10	8	9	7	10	9	8	2	7	8	8	5	4	14	10	4	8	4	9	4					

SR11.1	Фамилия	КОНСТАНТИНОВ Г.Е.															Бал	24	Оценка	5											
	Школа	116	Класс	11Б	N100	38,575	Код	24912																							
	1	2	3	4	5	6	7	8	9	10	11	12	13	14	15	16	17	18	19	20	21	22	23	24	25	26	27	28	29	30	
1				V			R																R								
2	V	V			V		-			V		V			V						R					R		V	V		
3									V								V	V				V	-		-					R	R
4						V							V	V		V			V	-	V			V		V					
5			V					V			V																			-	-

Результат ЕГЭ: 86 баллов

SR11.6	Фамилия	МИЧКОВА А.Н.															Бал	23	Оценка	5											
	Школа	116	Класс	11Б	N100	37,053	Код	24906																							
	1	2	3	4	5	6	7	8	9	10	11	12	13	14	15	16	17	18	19	20	21	22	23	24	25	26	27	28	29	30	
1							-			V											R					V	V				
2	V											R	V		R	V		V			-		-	-							
3							R		V			-		V			V													V	
4					V			V			V								V		V		R				V	V		-	
5		V	V	V		V										-							R		V						R

Результат ЕГЭ: 72 балла

ЕГЭ:
26

SR11.5	Фамилия		Бал	5	Оценка	2																								
	Школа	116	Класс	11А	N100	7,917	Код	24924																						
	1	2	3	4	5	6	7	8	9	10	11	12	13	14	15	16	17	18	19	20	21	22	23	24	25	26	27	28	29	30
1		-	-	R			R			-									-		-	R	-							
2	V	R			R					R		R			V	R	-			R			-		R	-	R	R		
3				-	-				V			-					R	R			-	R							V	R
4					R	-					-		R	V		-			R	-	R			R		R	-			
5			R	-							R	-							-							-				-

SR11.3	Фамилия		Бал	7	Оценка	3																								
	Школа	116	Класс	11А	N100	10,879	Код	24933																						
	1	2	3	4	5	6	7	8	9	10	11	12	13	14	15	16	17	18	19	20	21	22	23	24	25	26	27	28	29	30
1					-		R			-		V	-			V				-			R		R					-
2							-			R	-				V				-	R			-			-		-		
3		V	R	V		-			-		R			-			R	R	R		-	R					R		R	
4										R	R								-		R			V			-	R	-	
5			-		R	R		V	R										-			-			-	R				R

35

SR11.6	Фамилия		Бал	6	Оценка	3																									
	Школа	116	Класс	11А	N100	9,726	Код	24927																							
	1	2	3	4	5	6	7	8	9	10	11	12	13	14	15	16	17	18	19	20	21	22	23	24	25	26	27	28	29	30	
1	-			-			-	-		R					-		-			V					V						
2	R														R	V						-					-	-			
3		-					-	R			-			R				R													
4					V			R							-					V								R	R		-
5		R	V	R		R																	R								R

38

Пример «нулевой» мотивации

Класс		Ответы											
2	<input checked="" type="radio"/>	01	1	2	<input checked="" type="radio"/>	4	5	16	1	2	<input checked="" type="radio"/>	4	5
3	б	02	1	2	<input checked="" type="radio"/>	4	5	17	1	<input checked="" type="radio"/>	3	4	5
4	в	03	1	2	<input checked="" type="radio"/>	4	5	18	1	2	<input checked="" type="radio"/>	4	5
5	г	04	1	2	<input checked="" type="radio"/>	4	5	19	1	2	3	<input checked="" type="radio"/>	5
6	д	05	1	2	<input checked="" type="radio"/>	4	5	20	1	2	<input checked="" type="radio"/>	4	5
7	е	06	1	2	<input checked="" type="radio"/>	4	5	21	1	<input checked="" type="radio"/>	3	4	5
8	ж	07	1	2	<input checked="" type="radio"/>	4	5	22	1	2	<input checked="" type="radio"/>	4	5
9	з	08	1	2	<input checked="" type="radio"/>	4	5	23	1	2	3	<input checked="" type="radio"/>	5
10	и	09	1	2	<input checked="" type="radio"/>	4	5	24	1	2	3	4	<input checked="" type="radio"/>
<input checked="" type="radio"/>	к	10	1	2	<input checked="" type="radio"/>	4	5	25	1	2	3	<input checked="" type="radio"/>	5
		11	1	2	3	4	<input checked="" type="radio"/>	26	1	2	<input checked="" type="radio"/>	4	5
		12	1	2	<input checked="" type="radio"/>	4	5	27	1	<input checked="" type="radio"/>	3	4	5
		13	1	2	<input checked="" type="radio"/>	4	5	28	<input checked="" type="radio"/>	2	3	4	5
		14	1	2	<input checked="" type="radio"/>	4	5	29	1	<input checked="" type="radio"/>	3	4	5
		15	1	2	<input checked="" type="radio"/>	4	5	30	<input checked="" type="radio"/>	2	3	4	5

6 8

**У мотивированного школьника знаниеграмма
выглядит так:**

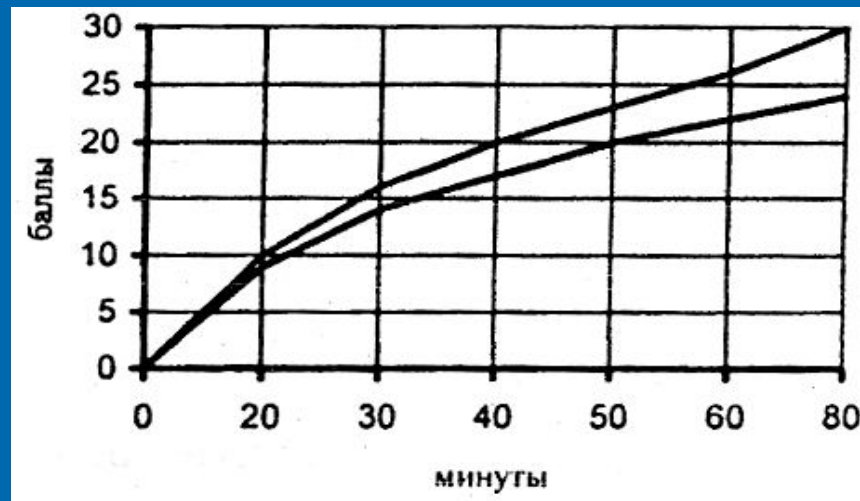

**Знаниеграмма ученика, который «ходит» в школу,
на курсы, к репетитору (не «включаясь»)
выглядит так:**

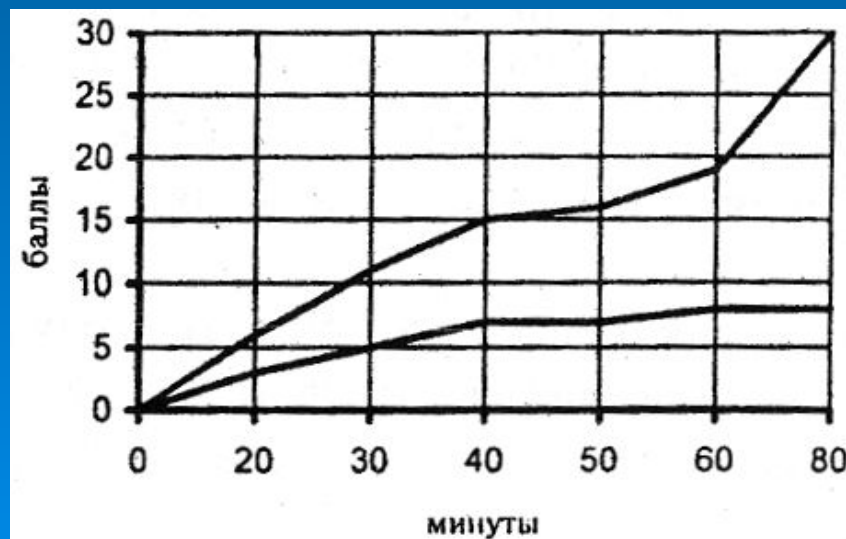

Гимназия 6, математика, Университетский округ, 2005-06

Алгебра, по рейтингу

1

2

№	Фамилия			Рейтинг	Оценка	Прогноз ЕГЭ	Оценка ЕГЭ
		T100	SR11				
	Дата	19 апр	14 мар				
	Максимум	30	30	60	6,00	100	5
1	ОСТАШЕВ И В	17	25	42	5,18	70	4
2	РЕШЕТНИКОВ Д А	13	26	39	5,05	65	4
3	МОИСЕЕВА А А	16	19	35	4,50	58	4
4	ВИЛИСОВА Ю В	16	19	35	4,50	58	4
5	МОКРУШИНА О Д	14	20	34	4,33	57	4
6	КУЧУКОВА А Х	16	17	33	4,17	55	3
7	БОБЕР З А	14	17	31	3,88	52	3
8	КУЗЬМИНОВА Е А	12	19	31	3,88	52	3
9	ШИЛОВА А В	14	16	30	3,75	50	3
10	КОМИССАРОВ П С	15	15	30	3,75	50	3
11	ВОЛЕГОВА Т П	13	15	28	3,50	47	3
12	ЕФРЕМОВА В Н	9	18	27	3,38	45	3
13	ОПНЫШЕВ Д Л	15	12	27	3,38	45	3
14	КОЛУТОВА Е А	13	13	26	3,25	43	3
15	БАЛЕНКО Д В	10	16	26	3,25	43	3
16	НОВИКОВ А А	10	15	25	3,13	42	3

Контактная информация

- Тел.: 8 (342) 2825812
- Тел./факс: 8 (342) 2655065
 - Адрес сайта:
<http://fdp.hse.perm.ru/>
- Адрес электронной почты:
fdp@hse.perm.ru