



1С-РЕЙТИНГ

1С-Рейтинг: Учет родительской оплаты и питания в детских учреждениях для 1С:Предприятие 8





- Прикладное решение «1С-Рейтинг: Учет родительской оплаты и питания в детских учреждениях» предназначено для учета расчетов с родителями по оплате услуг, предоставляемых детскими учреждениями, а также списания продуктов со склада согласно меню и норм расхода продуктов на приготовление готовых блюд
- Конфигурация включает подсистемы:
 - учет питания;
 - учет родительской оплаты
 - Программный продукт представляет собой дополнение к типовой конфигурации «Бухгалтерия для Казахстана» системы программ «1С:Предприятие 8»
 - Конфигурация разработана для платформы «1С:Предприятие 8»

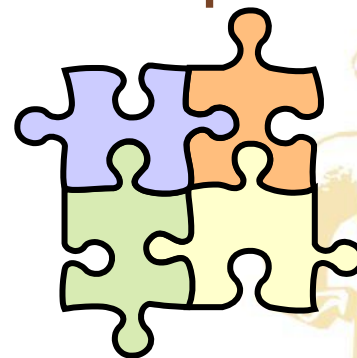

УЧЕТ ПИТАНИЯ

- Подсистема учета питания предназначена для автоматизации списания продуктов со склада согласно меню и норм расходов продуктов на приготовления готовых блюд
- Подсистема предполагает автоматизацию составления меню на каждый день, задания нескольких видов раскладок (детская, взрослая) норм списания продуктов на приготовление готовых блюд, а также возможность аналитического учета расхода продуктов питания по категориям довольствующихся (дети, персонал и т.д.) и по подразделениям

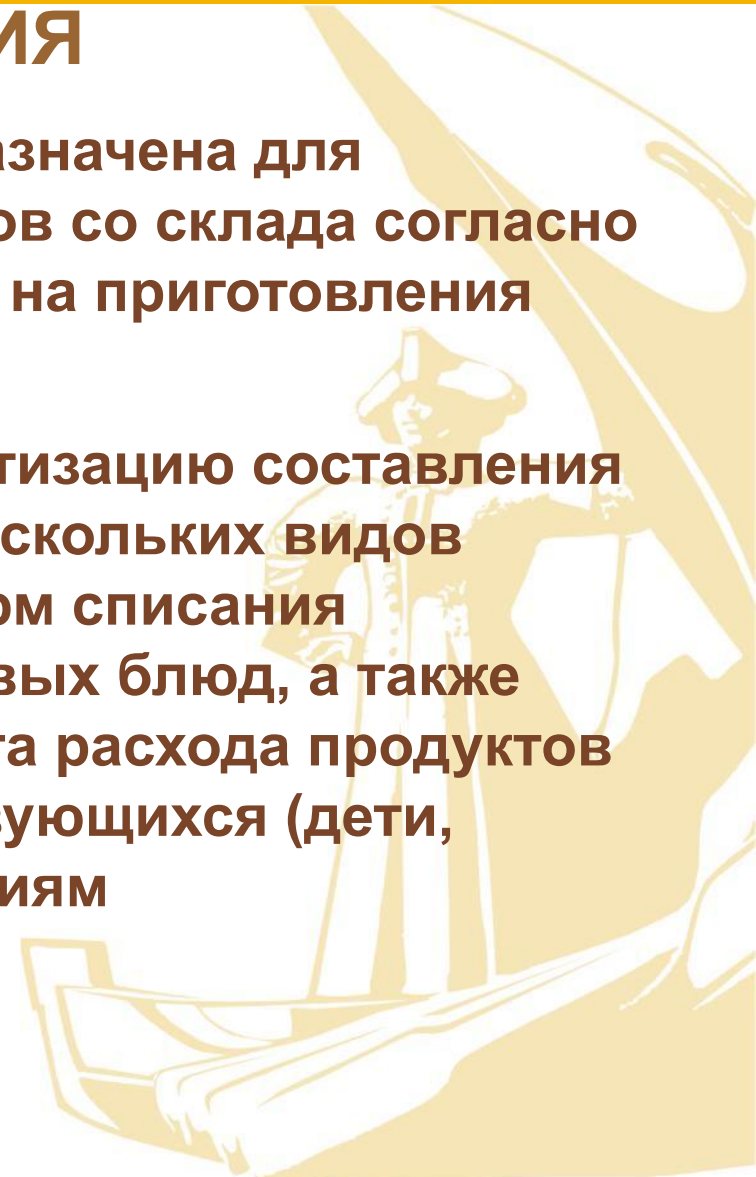

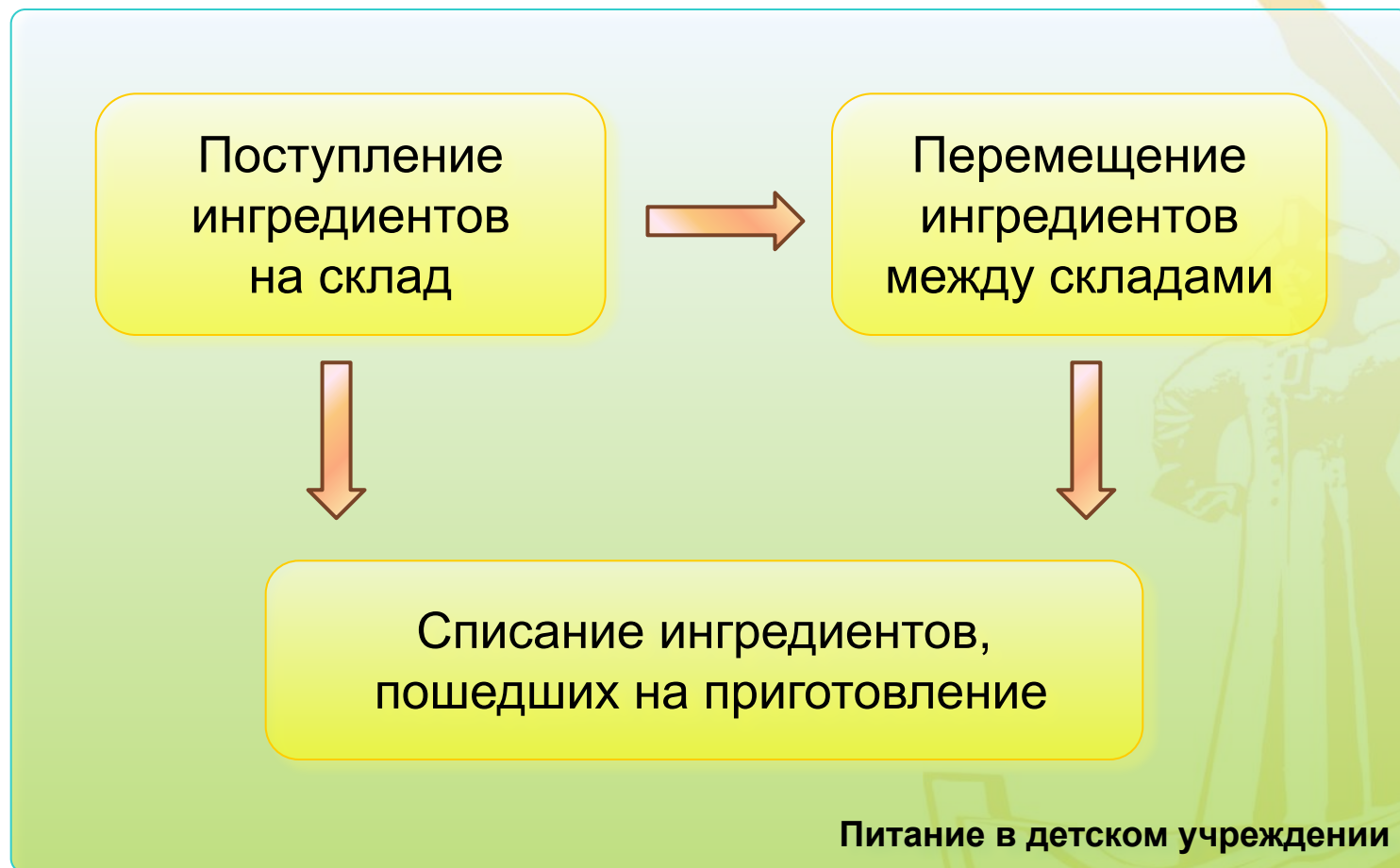



- Хранение в информационной базе нормативов списания продуктов на приготовление готовых блюд по раскладкам (рецептур)

Режим выбора отображения списка рецептур

N	Номенклатура	Количество	Единица
1	Крупа пшенная	1,000	кг
2	Молоко 3,2%	3,000	л
3	Масло сливочное	0,250	кг



- Хранение в информационной базе неограниченного количества типовых меню, использующихся для последующего автоматического заполнения табличной части «Меню» документа «Меню на день»

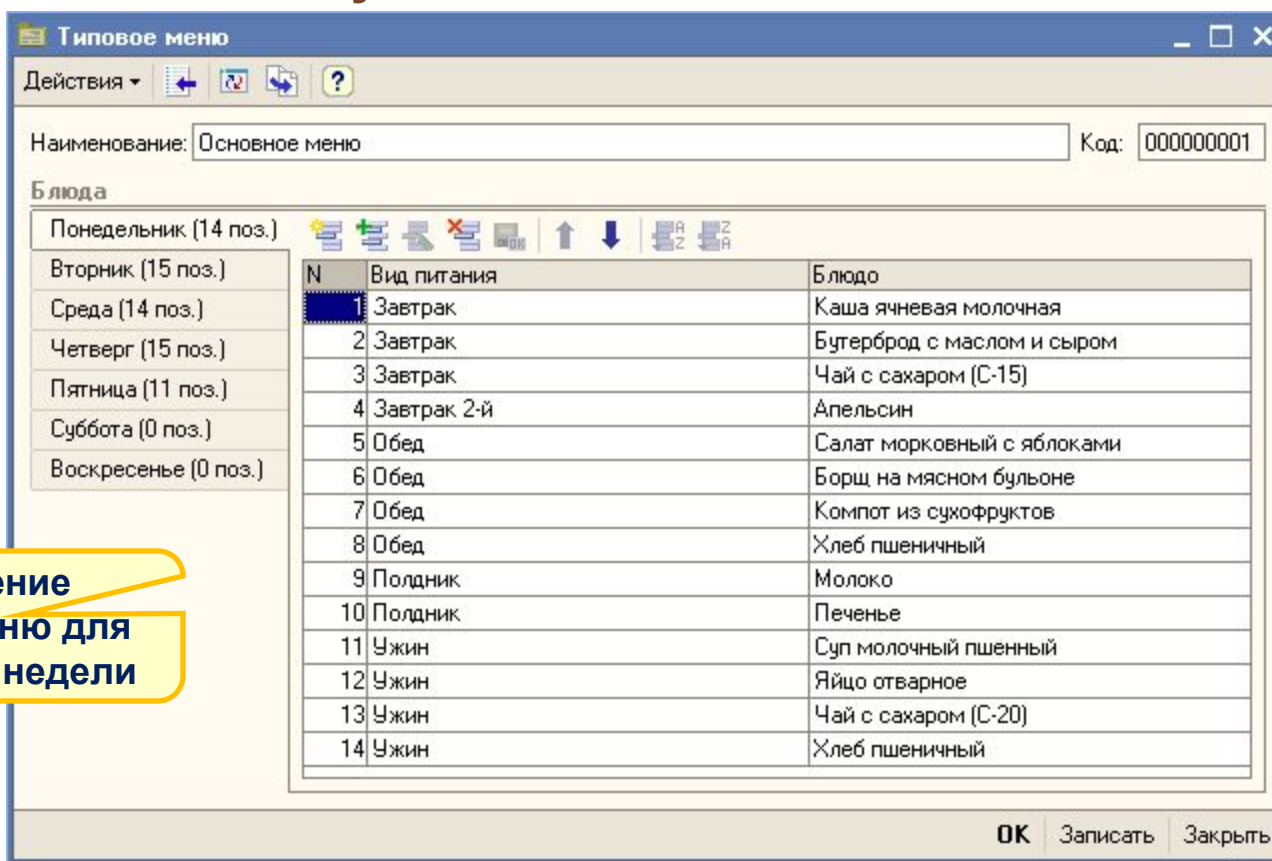

**Составление
типового меню для
каждого дня недели**



- Возможность ведения аналитического учета расхода продуктов питания по категориям довольствующихся, принятых в организации.
Признак ведения аналитического учета по категориям довольствующихся устанавливается в настройках параметров учета

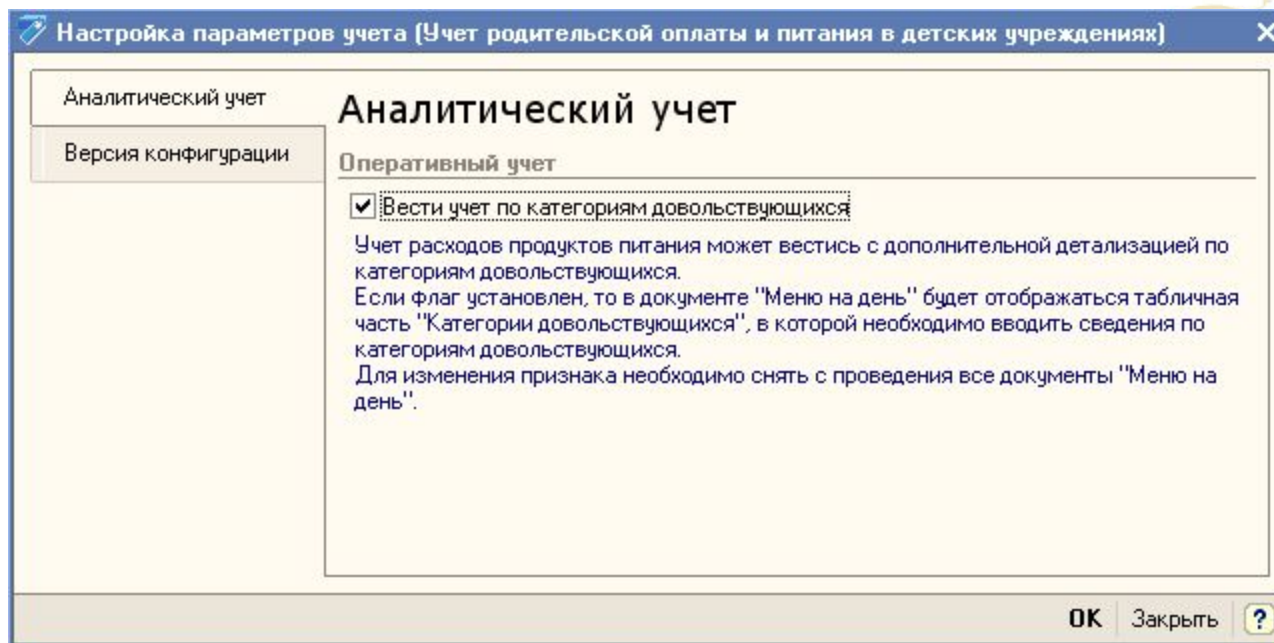



- Для оформления операции поступления продуктов питания на склад используется типовый документ «Поступление ТМЗ и услуг» с видом операции «Покупка»

Поступление ТМЗ и услуг: Покупка. Проведен

Операция ▾ Цены и валюта... Действия ▾

Номер: ДС000000002 от: 30.04.2009 0:00:00 Отражать в: налог. учете

Организация: Детский садик

Контрагент: Рост ТОО Договор: Без договора

Документ расчетов: Склад: Центральный склад

Основные средства (0 поз.) ТМЗ (28 поз.) Услуги (0 поз.) Счета учета расчетов Дополнительно

№	Номенклатура	Количес...	Цена	Сумма	%НДС	Сумма Н...	Всего	Счет (БУ)	Счет НДС	В ^
1	Апельсин	40,000	300,00	12 000,00	12%	1 440,00	13 440,00	1310	1420	С
2	Зелень, петру...	2,000	1 200,00	2 400,00	12%	288,00	2 688,00	1310	1420	С
3	Капуста	15,000	75,00	1 125,00	12%	135,00	1 260,00	1310	1420	С
4	Картофель	20,000	85,00	1 700,00	12%	204,00	1 904,00	1310	1420	С
5	Кофе раствори...	1,000	6 000,00	6 000,00	12%	720,00	6 720,00	1310	1420	С

Тип цен: Закупочная Всего (KZT): 126 951,31

Счет-фактура: Ввести счет-фактуру НДС (сверху): 13 601,93

Комментарий:

Романов 3-3 (приходный ордер) Печать ▾ **OK** Записать Закрыть



- Для оформления операции перемещения продуктов питания между складами организации используется типовой документ «Перемещение ТМЗ»

Перемещение ТМЗ: перемещение. Проведен

Действия

Номер: ДС000000001 от: 01.05.2009 12:00:00

Организация: Детский садик

Отправитель: Центральный склад Получатель: Склад магазина

ТМЗ Дополнительно

Заполнить Подбор Изменить

N°	Номенклатура	Количество	Счет отпр...	Счет полу...
1	Крупа пшениная	20,000	1310	1310
2	Апельсин	10,000	1310	1310
3	Масло сливочное	50,000	1310	1310
4	Молоко 3,2%	20,000	1310	1310
5	Хлеб пшеничный	15,000	1310	1310
6	Капуста	5,000	1310	1310

Комментарий:

Романов

Перемещение товаров Печать ОК Записать Закрыть



- Для составления меню на день с указанием категории довольствующихся, количества питающихся, состава готовых блюд на каждое кормление (завтрак, обед, полдник и т.п.), а также списания продуктов питания согласно рецептур готовых блюд и числа питающихся, используется документ «Меню на день»

N	Номенклатура	Количество	Счет учет...	С
1	Крупа пшеничная	0,750	1310	Н
2	Молоко 3,2%	10,000	1310	Н
3	Масло сливочное	0,750	1310	Н
4	Сухофрукты	0,625	1310	Н
5	Крупа ячневая	1,000	1310	Н21

Заполнение табличной части ингредиентов согласно установленного меню и количества питающихся

Табличная часть отображается если ведется учет по категориям довольствующихся



- Формирование специализированных отчетов «Ведомость расхода продуктов питания», «Ведомость расхода продуктов питания по категориям довольствующихся» и «Отчет по раскладкам питания»

Ведомость расхода продуктов питания (НастройкиПользователяНастройкиОтчета)

Сформировать Настройки... Ведомость расхода продуктов питания по категориям довольствующихся (НастройкиПользователяНастройкиОтчета)

Отчет по раскладкам питания (НастройкиПользователяНастройкиОтчета) 31.05.2009

Сформировать Настройки... Период с: 01.05.2009 по: 31.05.2009

Отчет по раскладкам питания

Раскладка	Количество рабочих дней	Количество питающихся	Количество ингредиентов	Сумма	Расход на человека
Номенклатура					
Взрослая	19		142,340	33 980,51	98,04
Апельсин	19	870	18,750	5 625,00	19,40
Зелень, петрушка	19	1 161	0,200	240,00	0,62
Капуста	19	870	7,500	562,50	1,94
Картофель	19	870	11,250	956,25	3,30
Кофе растворимый	19	97	0,050	300,00	3,09
Крупа пшеничная	19	870	2,250	112,50	0,39
Крупа ячневая	19	386	2,000	234,00	1,21
Лавровый лист	19	870	0,009	13,47	0,05
Лук репчатый	19	1 161	1,250	200,00	0,52
Масло подсолнечное	19	97	0,250	85,75	0,88
Масло сливочное	19	2 610	1,875	112,50	0,13
Молоко 3.2%	19	2 028	41 250	5 058 000	7 48

УЧЕТ РОДИТЕЛЬСКОЙ ОПЛАТЫ

- Подсистема учета родительской оплаты предназначена для автоматизации процессов по ежемесячному начислению и регистрации факта оплаты услуг, предоставляемых детскими учреждениями





**Начисление суммы
оплаты за оказанные
услуги**



**Регистрация оплаты
за ребенка от родителей**



**Формирование
платежного документа**

**Взаиморасчеты
по родительской оплате**

**Поступление в детское
учреждение**



**Перемещение между
группами**



**Выбытие из детского
учреждения**

**Формирование кадровых
событий по детям**



- Описание произвольного количества видов начислений за услуги, предоставляемые детским учреждением

Код	Наименование	Способ расчета
000002	Питание (взрослое)	По дням посещений
000001	Питание (детское)	По дням посещений
000003	Посещение	Фиксированной суммой



- В конфигурации предусмотрено два способа расчета для вида начисления:
 - фиксированной суммой - фиксированная оплата, не зависит от дней посещения
 - по дням посещения - оплата, зависящая от дней посещения ребенком детского учреждения

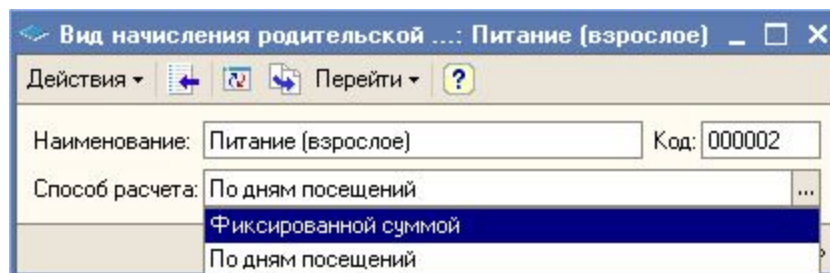



- Виды начислений устанавливается для каждого ребенка

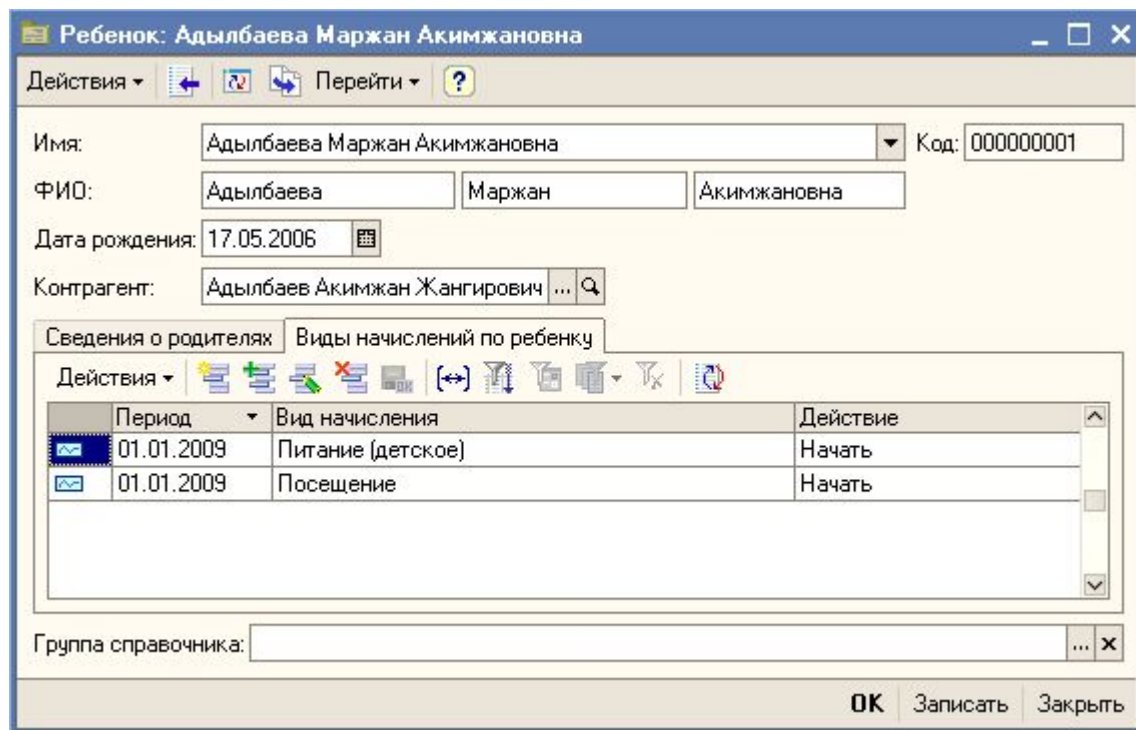



- Регистрация сведений о начальных остатках задолженности и авансов по детям

Ввод начальных остатков по взаиморасчетам: Задолженность. Проведен

Операция Действия

Номер: ДС000000001 от: 31.12.2008 23:59:59 Отражать в: бух. учете налог. учете

Организация: Детский садик

Взаиморасчеты (14 поз.) Дополнительно

N	Ребенок	Контрагент	Договор	Документ расче...	Сумма	Счет учета...	Счет учета...
1	Адылбаева Мар...	Адылбаев Аким...	Без договора		4 222,00	1210	H410
2	Алимов Алишер...	Алимов Таир Д...	Без договора		7 345,00	1210	H410
3	Аспенбетов Ди...	Аспенбетов Али...	Без договора		11 102,00	1210	H410
4	Баева Саша Але...	Баев Алексей И...	Без договора		4 620,00	1210	H410
5	Батов Илья Ива...	Батов Иван Пет...	Без договора		2 710,00	1210	H410
6	Васильева Маш...	Васильев Петр ...	Без договора		6 991,00	1210	H410
7	Гажмуратов Те...	Гажмуратов Аз...	Без договора		8 460,00	1210	H410
8	Донцов Алеша ...	Донцов Петро А...	Без договора		7 030,00	1210	H410
9	Ермоленко Даш...	Ермоленко Мак...	Без договора		6 310,00	1210	H410
10	Зицер Павел Ви...	Зицер Виктор Г...	Без договора		98,00	1210	H410

Комментарий:

Романов OK Записать Закрыть

- Для регистрации в информационной базе нового состояния ребенка (принят, выбыл), а также перемещения между группами используется документ «Кадровый приказ»

Кадровый приказ: Поступление. Проведен

Операция Действия

Номер: ДС0000000001 от: 01.01.2009 12:00:00

Организация: Детский садик

Группа: Старшая

Список детей (18 поз.) Дополнительно

N	Ребенок
1	Ганиев Женис Алишерович
2	Васильева Саша Петровна
3	Жингаров Максим Иванович
4	Радченко Анна Максимовна
5	Левченко Вика Геннадьевна
6	Цурган Софья Максимовна
7	Галкина Виктория Анатольевна

Комментарий:

Романов OK Записать Закреть



- Для регистрации операций по начислению родительской оплаты за оказанные услуги детским учреждением, используется документ «Начисление родительской оплаты»
 - В документе предусмотрена возможность корректировки результатов начисления (вкладка «Начисления»)

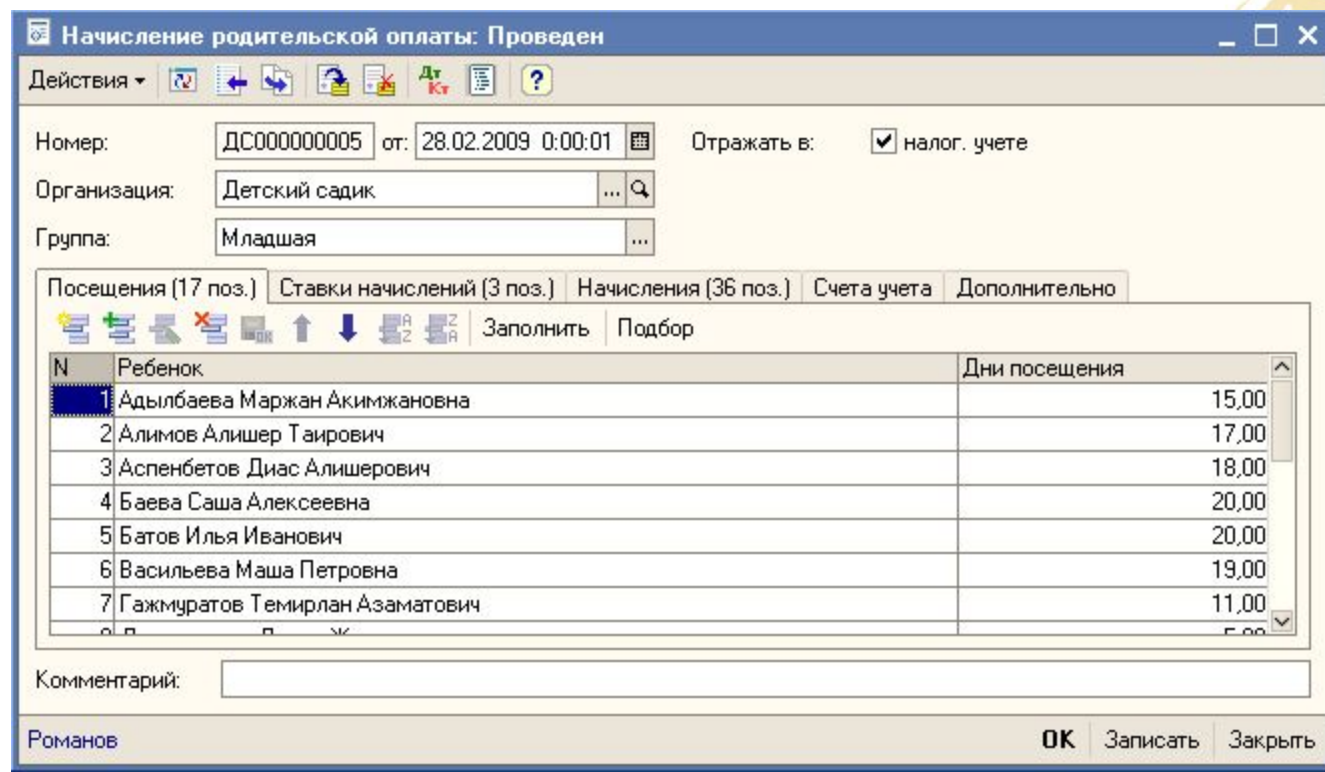

- Для оформления операций по приему и возврату денежных средств от родителей за ребенка, используется документ «Родительская оплата»
 - Предусмотрена возможность регистрации оплаты наличным и безналичным способом

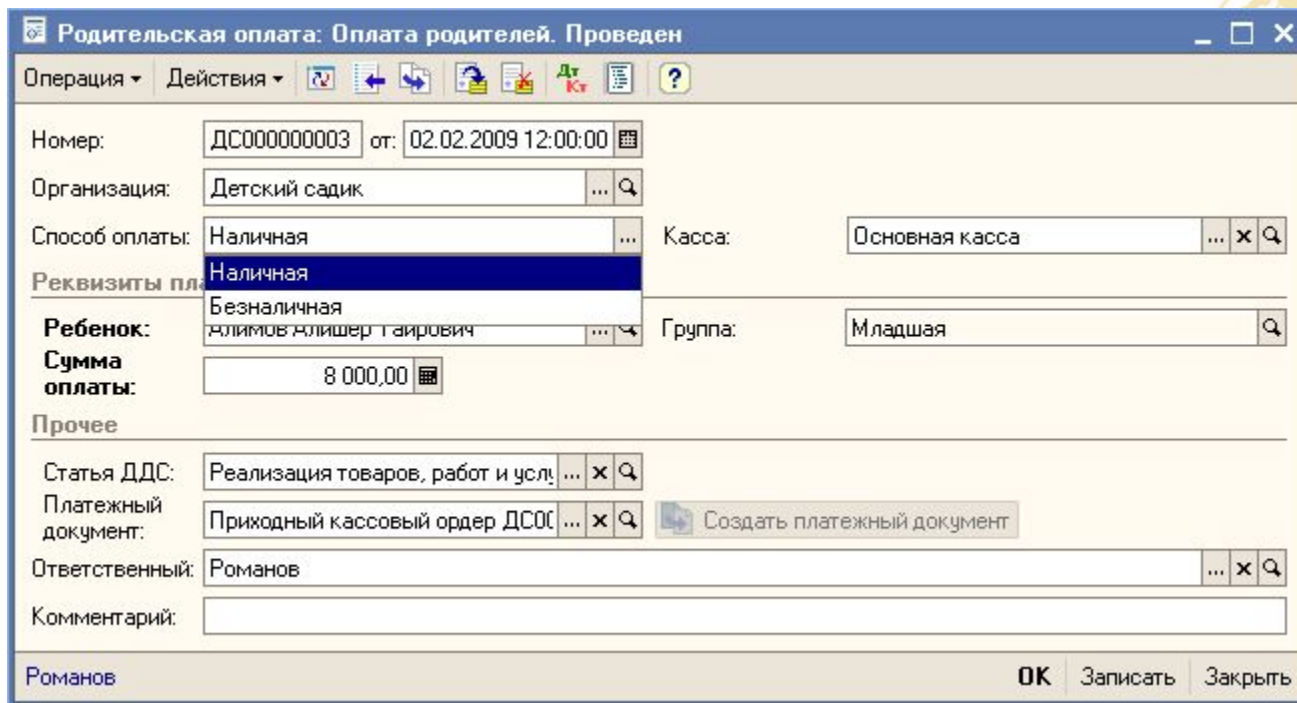

Родительская оплата: Оплата родителей. Проведен

Операция ▾ Действия ▾

Номер: ДС0000000003 от: 02.02.2009 12:00:00

Организация: Детский садик

Способ оплаты: Наличная Касса: Основная касса

Реквизиты платежа: Наличная

Ребенок: Безналичная Якимов Ялишер Таирович Группа: Младшая

Сумма оплаты: 8 000,00

Прочее

Статья ДДС: Реализация товаров, работ и усл. ... x Q

Платежный документ: Приходный кассовый ордер ДСО ... x Q Создать платежный документ

Ответственный: Романов ... x Q

Комментарий:

Романов OK Записать Закрыть



- **Формирование специализированного отчета по взаиморасчетам в разрезе детей и групп**

Взаиморасчеты по родительской оплате (НастройкиПользователяНастройкиОтчета)

Сформировать | Настройки... | Период с: 01.02.2009 по: 28.02.2009

Взаиморасчеты по родительской оплате

Период: Февраль 2009 г.
Отбор: Скрывать выбывших детей, по которым нет задолженности и переплаты И Скрывать не принятых детей

Организация	Группа	Ребенок	Статус ребенка	Дни	На начало		Питание (взрослое)	Питание (детское)
					Задолженность	Переплата		
Детский садик				20,00	133 680		68 600,00	42 1
Младшая				20,00	35 760			28
		Адылбаева Маржан Акимжановна	Принят	15,00	2 880			1
		Алимов Алишер Таирович	Принят	17,00	2 640			2
		Аспенбетов Диас Алишерович	Принят	18,00	2 880			2
		Баева Саша Алексеевна	Принят	20,00	2 280			2
		Батов Илья Иванович	Принят	20,00	2 880			2
		Васильева Маша Петровна	Принят	19,00	2 160			2
		Гажмуратов Темирлан Азаматович	Принят	11,00	2 640			1
		Донцов Алеша Петрович	Принят	15,00	2 880			1
		Ермоленко Даша Максимовна	Принят	17,00	1 680			2
		Зицер Давид Викторович	Принят	18,00	1 560			2
		Искаков Тимур Сергеевич	Принят	19,00	2 880			2
		Подик Паша Викторович	Принят	19,00	2 880			2
		Сагади Еркежан Абишевич	Принят	17,00	2 880			2
		Трубачев Владислав Кирилович	Принят	15,00	2 640			1
Младшая (спецгруппа)				20,00	11 280			9
Старшая				20,00	86 640		68 600,00	4
		Бутаков Костя Анатольевич	Принят	10,00	4 200		2 000,00	
		Васильева Саша Петровна	Принят	15,00	3 600		3 000,00	
		Галкина Виктория Анатольевна	Принят	18,00	4 400		3 600,00	
		Ганиев Женис Алишерович	Принят	19,00	4 400		3 800,00	
		Дарханкызы Дария Женисовна	Принят	5,00	2 760			



- Для ознакомления с возможностями прикладного решения (как и любого другого отраслевого решения компании «1С-Рейтинг») можно воспользоваться удаленным доступом через интернет к демо-серверу (подробная информация представлена по адресу <http://1c-rating.kz/programs/industry-solutions/demoserver.php>)
 - пользователи могут бесплатно ознакомиться с интересующими программными продуктами
 - можно опробовать самые последние версии программ
- Предусмотрена NFR-версия программного продукта (для партнеров фирмы «1С»)
 - низкая цена приобретения для партнеров
 - наличие экземпляра программы у партнера (изучение, демонстрация и т.д.)



Спасибо за внимание!

СПАСИБО ЗА ВНИМАНИЕ!

