И. С. Тургенев: личность, судьба, творчество. Автобиографический характер повести «Ася».

У счастья нет завтрашнего дня... У него есть настоящее - и это не день – а мгновенье...

И.С.Тургенев

И. С. Тургенев

Портрет работы И. С. Харламова. 1871 г.

С. Н. Тургенев

В. П. Тургенева

И.С.Тургенев в возрасте 12-ти лет
Художник И.Пиркс . 1830

Московский университет
Художник Г. И. Барановский . 1848

И. С. Тургенев
Художник К.А. Горбунов.
1838-1839

Берлинский университет
Литография. 1840-е гг

В. Г. Белинский
Художник К.А. Горбунов

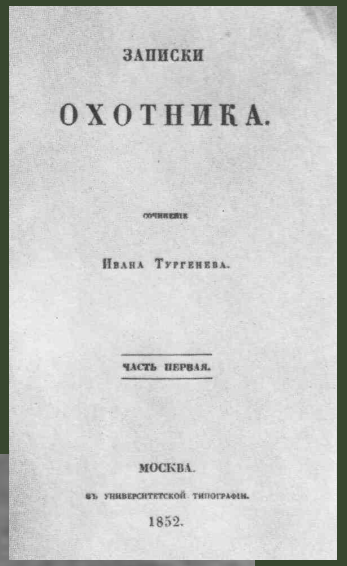
ЗАПИСКИ

ОХОТНИКА.

сочиненіе

Ивана Тургенева.

ЧАСТЬ ПЕРВАЯ.

МОСКВА.

въ университетской типографіи.

1852.

«Бежин луг». *Акварель К. Лебедева. 1884 г.*

И. С. Тургенев
Художник Э. Лами. 1844

Полина Виардо-Гарсиа
Автор П.Ф.Соколов. 1843

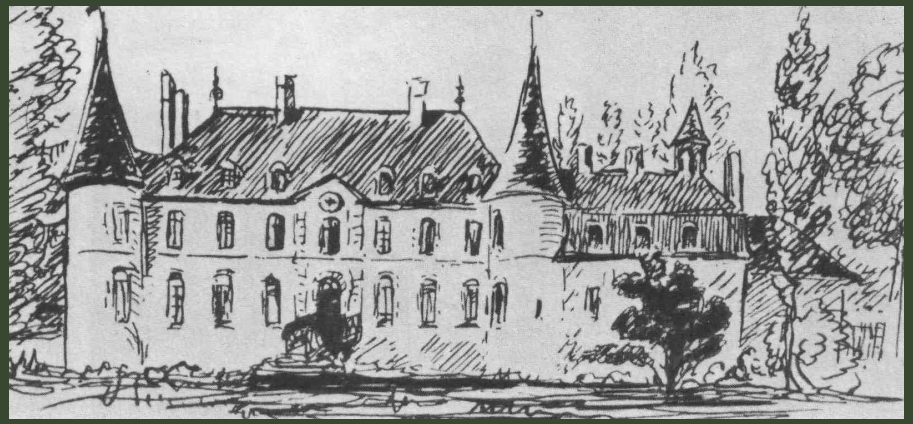

Куртавнель. Дом Полины Виардо

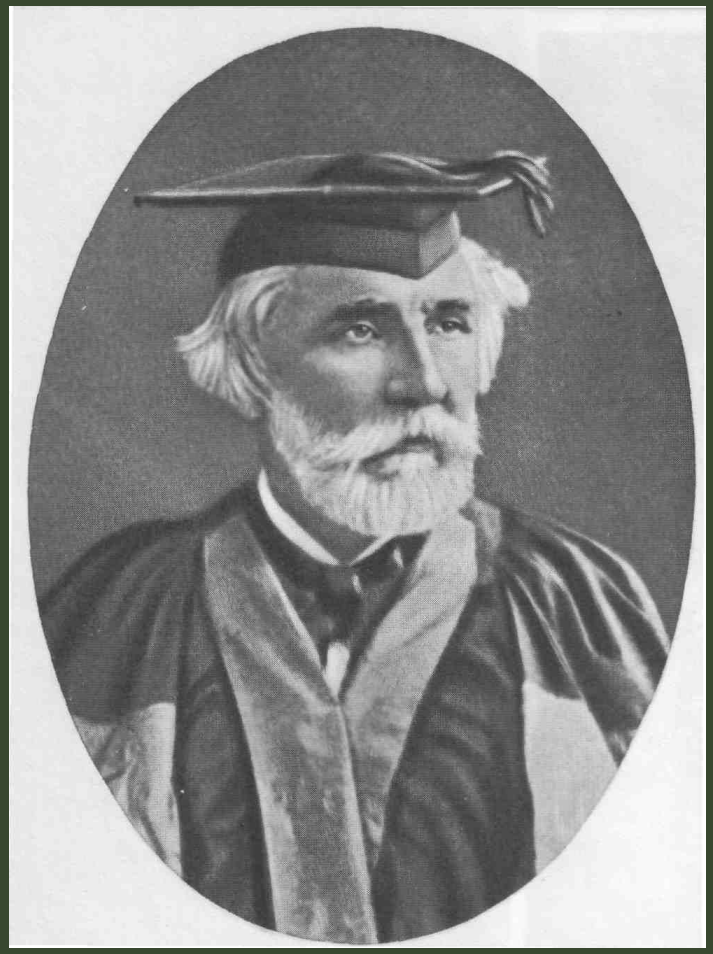

И. С. Тургенев
в мантии доктора
Оксфордского университета.
1979 г.

Жорж Санд

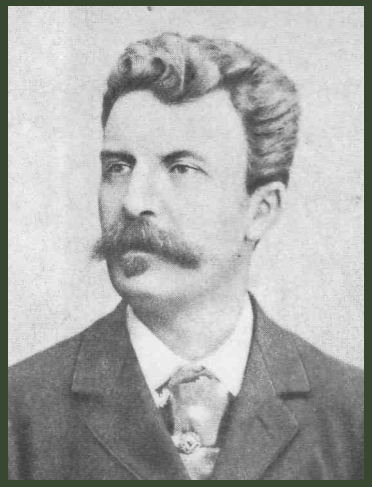

Ги Де Мопассан

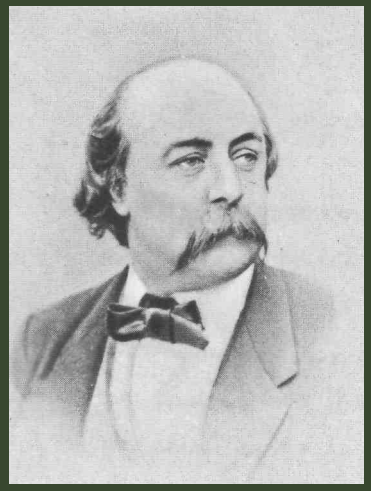

Гюстав Флобер

Эмиль Золя

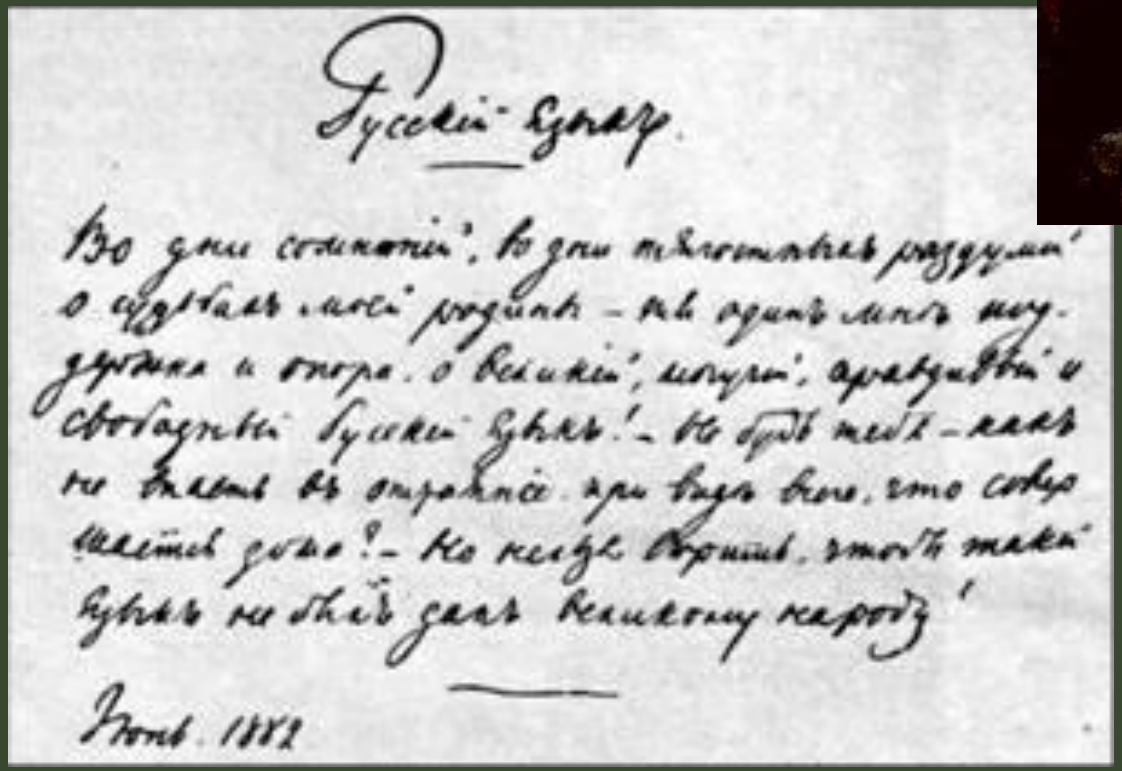

Русскій языкъ.

Во дни сомнѣній, во дни тягостныхъ раздумій о судьбахъ моей родины — ты одинъ мнѣ поддержка и опора, о великій, могучій, правдивый и свободный русскій языкъ! — Не будь тебя — какъ не впасть въ отчаяніе при видѣ всего, что совершается дома? — Но нельзя вѣрить, чтобы такой языкъ не былъ данъ великому народу!

Іюнь. 1882

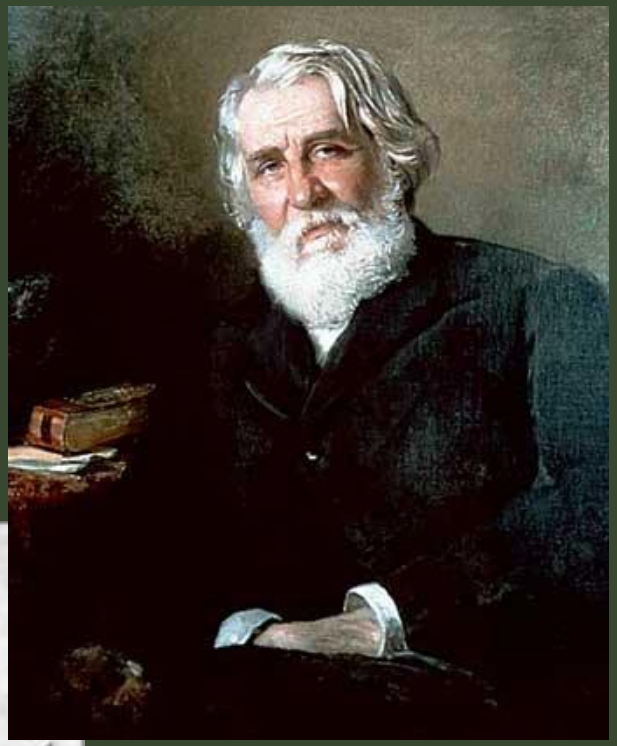

И. С. Тургенев

Художник К. Маковский. 1871