



Управление строительной фирмой 8

Строительному бизнесу – эффективное управление



Управление строительной фирмой 8



готовое отраслевое решение для автоматизации малых строительных предприятий, разработанное на базе 1С: Управление небольшой фирмой 8 (УНФ)

- К функционалу УНФ добавлены модули, для учёта в строительстве:
 - Сметное ценообразование
 - Календарное планирование

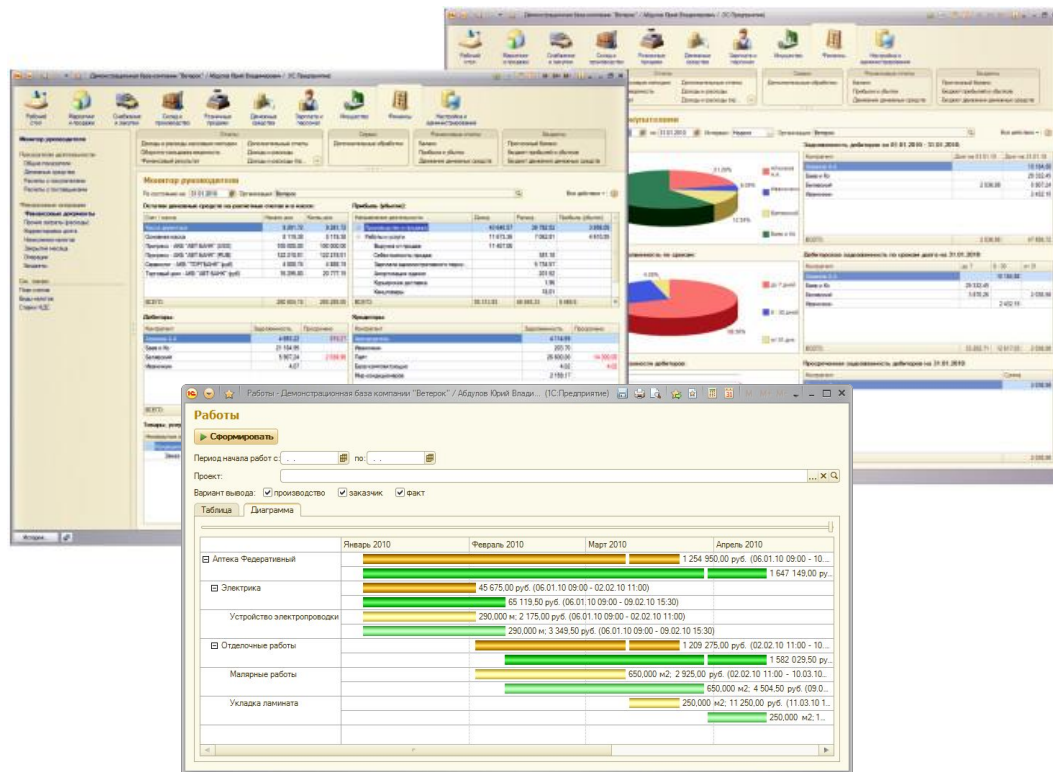

на новой версии технологической платформы «1С: Предприятие 8.2»



- Программу могут использовать следующие подразделения и службы строительных компаний:
 - Дирекция
 - Планово-экономический отдел
 - Информационно-аналитический отдел
 - Административно-хозяйственный отдел
 - Отдел снабжения (материально-технического обеспечения)
 - Служба ПТО
 - Отдел сбыта
 - Отдел маркетинга
 - ИТ служба
 - Служба персонала
 - Склады
 - Бухгалтерия



Комплексное готовое решение для автоматизации малых строительных фирм



- **В единой информационной базе:**

- сметное планирование и ценообразование
- календарное планирование
- база клиентов, договоров, контактных лиц
- банковские и кассовые операции
- расчеты с контрагентами, персоналом, бюджетом
- продажи, запасы, закупки
- выполнение работ, оказание услуг, производство продукции
- управление персоналом и расчет зарплаты
- доходы и расходы, прибыли и убытки, имущество
- финансовое планирование (бюджетирование)
- монитор руководителя и основных показателей
- розничные продажи и подключение внешнего оборудования

УЧЕТ

КОНТРОЛЬ

АНАЛИЗ

ПЛАНИРОВАНИЕ

- **Программу можно использовать для нескольких строительных компаний и частных предпринимателей – независимых или работающих в рамках одного бизнеса**
- **Учет можно вести в любой валюте**



Преимущества для владельцев и руководителей строительных фирм



- **Реальная польза от автоматизации уже через несколько недель.** Управление строительной фирмой можно быстро запустить в эксплуатацию, а при увеличении масштабов бизнеса, походов к управлению или организации работ - оперативно перенастроить.
- **Все необходимые данные в единой информационной базе.** Программа заменяет десятки таблиц, документов и отчётов, "помнит" каждого покупателя, цены, скидки, заказы, обязательства, договоры.
- **Информация для принятия решений всегда под рукой.**
 - Календарные планы производства работ;
 - Сметы строительных объектов и работ;
 - Доходы и расходы, прибыли и убытки по объектам строительства;
 - Расчёты с заказчиками строительства и поставщиками материалов;
 - Движение денежных средств;
 - Состояние объектов;
 - Динамика и анализ продаж;
 - и др. управленческие отчёты.



Преимущества для владельцев и руководителей строительных фирм



- **Широкие возможности для планирования деятельности.** Планирование продаж, затрат загрузки персонала, потребностей в материалах и работах, финансовое планирование (бюджетирование) и т.д.
- **Все под контролем.** Ведение графиков выполнения работ, поставок материалов, задач сотрудников обеспечивает возможность оперативного контроля.
- **Рост производительности труда** за счёт автоматизации рутинных операций, быстрой и удобной подготовки информации для принятия решений на разных уровнях управления. Интерфейс программы обеспечивает легкость освоения для начинающих и высокую скорость работы для опытных пользователей.
- **Программа не требует знания бухгалтерского и налогового учёта.**
- Доступ к информации из любой точки земного шара – через интернет



На новой версии технологической платформы «1С:Предприятие 8.2»



- Программа "**Управление строительной фирмой 8**" разработана на платформе "1С:Предприятие 8.2", которая обеспечивает
 - высокую гибкость,
 - настраиваемость,
 - масштабируемость,
 - производительность,
 - эргономичность прикладных решений
 - работу в режиме тонкого и веб-клиента
 - работу пользователей через Интернет, в том числе и по низкоскоростным каналам связи
- Веб-клиент работает в среде браузеров Microsoft Internet Explorer версий 6.0, 7.0 и 8.0, а также Mozilla Firefox версии 3
- Платформа "1С:Предприятие 8" поддерживает работу с различными СУБД - файловый режим, Microsoft SQL Server, PostgreSQL, IBM DB2, Oracle Database
- "1С:Предприятие 8" обеспечивает возможность использования открытого программного обеспечения для работы сервера и базы данных



Быстрый запуск в эксплуатацию



- **За счет чего обеспечивается «быстрый старт»**
 - Программа не перегружена излишними возможностями, в ней реализовано самое необходимое для учета, контроля, анализа и планирования в строительстве.
 - Встроенная система "Быстрый старт" поможет быстро настроить программу на особенности организации управления и ведения учета в компании и сразу приступить к работе.
 - Настройка осуществляется в пользовательском режиме путем расстановки "флажков". К примеру, если в компании планируется осуществлять финансовое планирование (бюджетирование), можно включить соответствующий функционал буквально одним нажатием на кнопку "мышки".
 - "Рабочий стол" программы содержит наглядную навигационную схему, которая помогает ориентироваться в системе, обеспечивает удобный ввод данных и быстрое получение отчетов.
 - Чтобы использовать программу, не требуется знать бухгалтерский и налоговый учет.

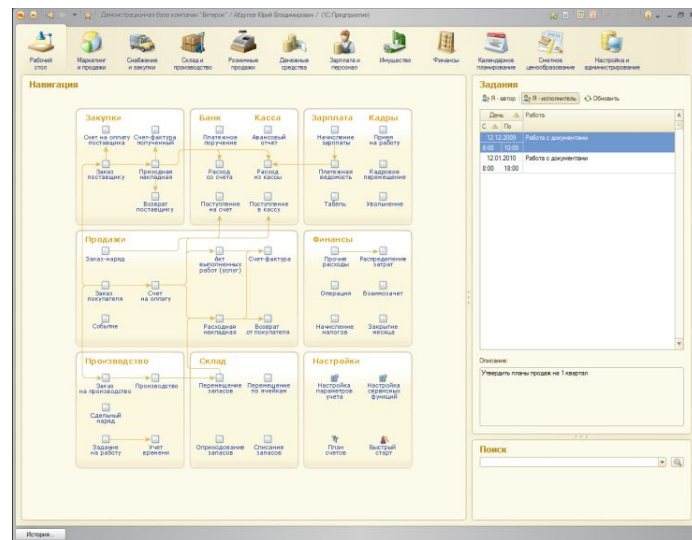



ОПИСАНИЕ ФУНКЦИОНАЛЬНЫХ ВОЗМОЖНОСТЕЙ

УЧЕТ

КОНТРОЛЬ

АНАЛИЗ

ПЛАНИРОВАНИЕ



Сметное ценообразование



- Подсистема предназначена для составления смет ресурсным методом* и расчёта стоимости объектов строительства на основании внутрифирменных расценок.

Смета "Работы на объекте "Аптека Федеративный" № 000000001 от 03.09.2010 - Демонстрационная база ... (1С:Предприятие)

Смета "Работы на объекте "Аптека Федеративный" № 000000001 от 03.09.2010

Закреть | Подбор | Назначить К. | Печать | Все действия

| Наименование | Ед. изм. | Кол-во | Цена | Стоимость | На объем | | | | Рент-сть, % | | | |
|----------------------------|----------|---------|----------|--------------|------------|--------------|-----------|-----------|-------------|-----------|-----------|-----------|
| | | | | | сметное | сметная | сметная | ЗП | | МР | ЭМ | Суб |
| | | | | | затратное | затратная | затратная | затратные | | затратные | затратные | затратные |
| Отделочные работы | | | | 1 860 429,50 | 69 525,00 | 1 786 400,00 | 4 504,50 | | 45,47 | | | |
| | | | | 1 209 275,00 | 46 350,00 | 1 160 000,00 | 2 925,00 | | | | | |
| Малярные работы | м2 | 650,000 | 703,93 | 457 554,50 | 52 650,00 | 400 400,00 | 4 504,50 | | 44,57 | | | |
| | | 650,000 | 458,50 | 298 025,00 | 35 100,00 | 260 000,00 | 2 925,00 | | | | | |
| Укладка ламината | м2 | 250,000 | 5 611,50 | 1 402 875,00 | 16 875,00 | 1 386 000,00 | | | 45,76 | | | |
| | | 250,000 | 3 645,00 | 911 250,00 | 11 250,00 | 900 000,00 | | | | | | |
| Всего Отделочные работы: | | | | 1 860 429,50 | 69 525,00 | 1 786 400,00 | 4 504,50 | | 45,47 | | | |
| | | | | 1 209 275,00 | 46 350,00 | 1 160 000,00 | 2 925,00 | | | | | |
| Электрика | | | | 69 295,50 | 39 150,00 | 26 796,00 | 3 349,50 | | 38,82 | | | |
| | | | | 45 675,00 | 26 100,00 | 17 400,00 | 2 175,00 | | | | | |
| Устройство электропроводки | м | 290,000 | 238,95 | 69 295,50 | 39 150,00 | 26 796,00 | 3 349,50 | | 38,82 | | | |
| | | 290,000 | 157,50 | 45 675,00 | 26 100,00 | 17 400,00 | 2 175,00 | | | | | |
| Всего Электрика: | | | | 69 295,50 | 39 150,00 | 26 796,00 | 3 349,50 | | 38,82 | | | |
| | | | | 45 675,00 | 26 100,00 | 17 400,00 | 2 175,00 | | | | | |
| Итого: | | | | 1 929 725,00 | 108 675,00 | 1 813 196,00 | 7 854,00 | | 34,97 | | | |
| | | | | 1 254 950,00 | 72 450,00 | 1 177 400,00 | 5 100,00 | | | | | |
| Зимнее удорожание | | 0,200 | | 2 292 364,20 | 108 675,00 | 2 175 835,20 | 7 854,00 | | 45,26 | | | |
| Всего: | | | | 2 292 364,20 | 108 675,00 | 2 175 835,20 | 7 854,00 | | 45,26 | | | |
| | | | | 1 254 950,00 | 72 450,00 | 1 177 400,00 | 5 100,00 | | | | | |

**Для составления смет на основе нормативных баз рекомендуется использовать программный продукт "1С:Смета»*



Сметное ценообразование



- **Функциональные возможности:**
- Мгновенный контроль рентабельности в целом по объекту строительства и по отдельным этапам и работам:
- Одновременное создание двух смет: сметы для заказчика и затратной сметы для производства;

Смета "Работы на объекте "Аптека Федеративный" № 000000001 от 03.09.2010 - Демонстрационная база ... (1С:Предприятие)

Смета "Работы на объекте "Аптека Федеративный" № 000000001 от 03.09.2010

Закрывать | Подбор | Назначить К. | Печать | Все действия

| Наименование | Ед. изм. | Кол-во | Цена | Стоимость | На объем | | | | Рент-сть, % |
|----------------------------|----------|---------|----------|---------------------|-------------------|---------------------|-----------------|--------------|-------------|
| | | | | | ЗП | МР | ЭМ | Суб | |
| | | | | | затратное | затратная | затратные | затратные | |
| Отделочные работы | | | | 1 060 429,50 | 69 525,00 | 1 786 400,00 | 4 504,50 | 45,47 | |
| Малярные работы | м2 | 650,000 | 703,93 | 457 554,50 | 52 650,00 | 400 400,00 | 4 504,50 | 44,57 | |
| Укладка ламината | м2 | 250,000 | 5 611,50 | 1 402 875,00 | 16 875,00 | 1 386 000,00 | 2 925,00 | 45,76 | |
| Всего Отделочные работы: | | | | 1 860 429,50 | 69 525,00 | 1 786 400,00 | 4 504,50 | 45,47 | |
| Электрика | | | | 69 295,50 | 39 150,00 | 26 796,00 | 3 349,50 | 38,82 | |
| Устройство электропроводки | м | 290,000 | 238,95 | 69 295,50 | 39 150,00 | 26 796,00 | 3 349,50 | 38,82 | |
| Всего Электрика: | | | | 69 295,50 | 39 150,00 | 26 796,00 | 3 349,50 | 38,82 | |
| Итого: | | | | 1 929 725,00 | 108 675,00 | 1 813 196,00 | 7 854,00 | 34,97 | |
| Зимнее удорожание | | 0,200 | | 2 292 364,20 | 108 675,00 | 2 175 835,20 | 7 854,00 | 45,26 | |
| Всего: | | | | 2 292 364,20 | 108 675,00 | 2 175 835,20 | 7 854,00 | 45,26 | |



Сметное ценообразование



- Ведение внутрифирменных расценок на производство работ как для заказчика — сметные данные, так и для производства — затратные данные;
- Возможность автоматизации определения цены для ресурса на основании ссылок на источники цен и надбавочных коэффициентов;

Малярные работы (Сметная расценка)

Записать и закрыть

Все действия

Группа: Код: 000000001

Наименование: Малярные работы Ед. изм.: м2

Наименование полное: Малярные работы Для: Производство и заказчик

Статус: В разработке Субподряд

Ресурсы Субподряд Работа Дополнительно

Добавить

| N | Тип | Ресурс | Ед. изм. | Количество | Цена |
|---|--------------|-------------------|----------|------------|------|
| 1 | Зарплата | Рабочий | ч | 0,30000000 | |
| 2 | Материалы | Краска | л | 1,00000000 | |
| 3 | Эксплуатация | Строительные леса | ч | 0,30000000 | |



Сметное ценообразование



- Функции отражения субподрядных работ как выполняемых собственными силами

Укладка ламината (Сметная расценка) * (1С:Предприятие)

Укладка ламината (Сметная расценка) *

Записать и закрыть Все действия ?

Группа: Код: 000000003

Наименование: Укладка ламината Ед. изм.: м2

Наименование полное: Укладка ламината Для: Производство и заказчик

Статус: В разработке Субподряд заказчику показывать как собственные работы

Ресурсы | **Субподряд** | Работа | Дополнительно

+ Добавить Все действия

| N | Тип | Ресурс | Ед. изм. | Количество | Цена |
|---|-----------|---------|----------|------------|------|
| 1 | Зарплата | Рабочий | ч | 0,25000000 | |
| 2 | Материалы | Ламинат | пог. м | 2,00000000 | |

Затрат. суммы: ЗП: 0,00 МР: 0,00 ЭМ: 0,00 Суб.: 0,00 Всего: 0,00

Сметн. суммы: ЗП: 67,50 МР: 5 544,00 ЭМ: 0,00 Суб.: 0,00 Всего: 5 611,50

Комментарий: Ответственный:



Сметное ценообразование



- Возможность вывода сметных данных как на весь объём в целом, так и на единицу объёма позиции;

Смета "Работы на объекте "Аптека Федеративный" № 000000001 от 03.09.2010

На единицу | Стоимость | На объем

| ЭП | МР | ЭМ | Суб | Стоимость | ЭП | МР | ЭМ | Суб |
|-----------|-----------|-----------|-----------|--------------|------------|--------------|-----------|-----------|
| сметные | сметные | сметные | сметные | сметная | сметные | сметные | сметные | сметные |
| затратные | затратные | затратные | затратные | затратная | затратные | затратные | затратные | затратные |
| | | | | 1 860 429,50 | 69 525,00 | 1 786 400,00 | 4 504,50 | |
| | | | | 1 209 275,00 | 46 350,00 | 1 160 000,00 | 2 925,00 | |
| 81,00 | 616,00 | 6,93 | | 457 554,50 | 52 650,00 | 400 400,00 | 4 504,50 | |
| 54,00 | 400,00 | 4,50 | | 298 025,00 | 35 100,00 | 260 000,00 | 2 925,00 | |
| 67,50 | 5 544,00 | | | 1 402 875,00 | 16 875,00 | 1 386 000,00 | | |
| 45,00 | 3 600,00 | | | 911 250,00 | 11 250,00 | 900 000,00 | | |
| | | | | 1 860 429,50 | 69 525,00 | 1 786 400,00 | 4 504,50 | |
| | | | | 1 209 275,00 | 46 350,00 | 1 160 000,00 | 2 925,00 | |
| | | | | 69 295,50 | 39 150,00 | 26 796,00 | 3 349,50 | |
| | | | | 45 675,00 | 26 100,00 | 17 400,00 | 2 175,00 | |
| 135,00 | 92,40 | 11,55 | | 69 295,50 | 39 150,00 | 26 796,00 | 3 349,50 | |
| 90,00 | 60,00 | 7,50 | | 45 675,00 | 26 100,00 | 17 400,00 | 2 175,00 | |
| | | | | 69 295,50 | 39 150,00 | 26 796,00 | 3 349,50 | |
| | | | | 45 675,00 | 26 100,00 | 17 400,00 | 2 175,00 | |
| | | | | 1 929 725,00 | 108 675,00 | 1 813 196,00 | 7 854,00 | |
| | | | | 1 254 950,00 | 72 450,00 | 1 177 400,00 | 5 100,00 | |
| | | | | 2 292 364,20 | 108 675,00 | 2 175 835,20 | 7 854,00 | |
| | | | | 2 292 364,20 | 108 675,00 | 2 175 835,20 | 7 854,00 | |
| | | | | 1 254 950,00 | 72 450,00 | 1 177 400,00 | 5 100,00 | |



Сметное ценообразование



- Возможность задания различных "надбавок" и скидок на итоговую сумму сметы заказчику при помощи коэффициентов пересчета;

The screenshot displays the 1C software interface for bill of materials management. The main window shows a bill of materials for a project named "Работы на объекте 'Аптека Федеративный'" dated 03.09.2010. A table lists coefficients for calculation, with one entry for "Зимнее удорожание" (Winter price increase) with a value of 0.200. A dialog box titled "Назначение коэффициентов" (Coefficient Assignment) is open, showing a list of coefficients to be applied to the bill of materials: "Поправочный коэффициент по количеству" (1.00000000), "Зарплата" (1.00000000), "Материалы" (1.20000000), "Эксплуатация" (1.00000000), and "Субподряд" (1.50000000).

| N | Коэффициент | Значение | Зарплата | Материалы | Эксплуатация | Субподряд | Основание |
|---|-------------------|----------|--------------------------|-------------------------------------|--------------------------|--------------------------|-----------|
| 1 | Зимнее удорожание | 0,200 | <input type="checkbox"/> | <input checked="" type="checkbox"/> | <input type="checkbox"/> | <input type="checkbox"/> | Итог |



Сметное ценообразование



- Создание и вывод на печать следующих форм отчётности:
 - Акта КС-2;
 - Справки КС-3;
 - Формы М-29

Акт "Работы на объекте "Аптека Федеративный"... (1С:Предприятие)

Акт "Работы на объекте "Аптека Федеративный"" № 00000001 от 07.09.2010

Закрывать | Подбор | Назначить К. | Печать

| Наименование | Ед. изм. | Цена | | % | Всего по смете |
|--------------------------|----------|---------|-----------|---|----------------|
| | | сметная | затратная | | |
| Отделочные работы | | | | | |
| Малярные работы | м2 | 703,93 | | | 195,000 |
| | | 458,50 | | | 195,000 |
| Всего Отделочные работы: | | | | | |



Сметное ценообразование



- Возможность создания календарного плана на основе сметы. При этом позиции сметы транслируются в работы календарного плана, а связи между позициями сметы в связи между работами.

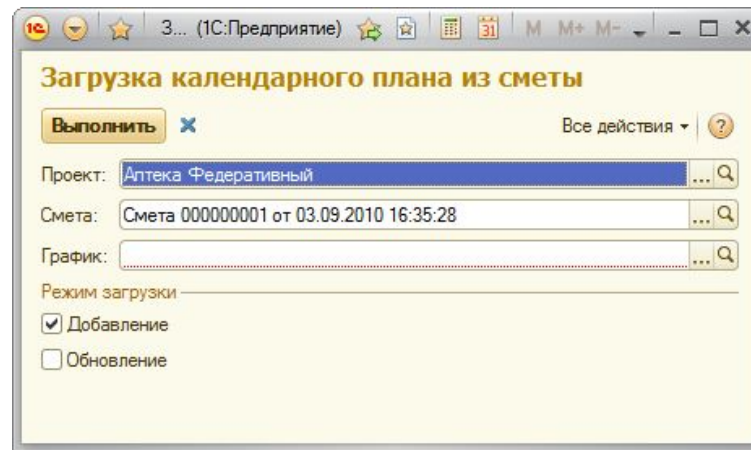

| Наименование | Ед. изм. | Кол-во | Цена | Стоимость | На объем | | | | Рент-сть, % |
|----------------------------|----------|---------|----------|--------------|-------------------|-------------------|-----------------|-----------------|-------------|
| | | | | | сметная затратная | сметная затратная | сметные затраты | сметные затраты | |
| Отделочные работы | | | | 1 860 429,50 | 69 525,00 | 1 786 400,00 | 4 504,50 | 45,47 | |
| Малерные работы | м2 | 650,000 | 703,93 | 457 654,60 | 52 650,00 | 400 400,00 | 4 604,60 | 44,57 | |
| Укладка ламината | м2 | 250,000 | 6 611,50 | 1 402 875,00 | 16 875,00 | 1 386 000,00 | 2 925,00 | 45,76 | |
| Всего Отделочные работы: | | | | 1 860 429,50 | 69 525,00 | 1 786 400,00 | 4 504,50 | 45,47 | |
| Электрика | | | | 1 209 275,00 | 49 350,00 | 1 160 000,00 | 2 925,00 | 38,82 | |
| Устройство электропроводки | м | 290,000 | 238,95 | 69 295,60 | 38 150,00 | 26 796,00 | 3 349,50 | 38,82 | |
| Всего Электрика: | | | | 1 209 275,00 | 49 350,00 | 1 160 000,00 | 2 925,00 | 38,82 | |
| Итого: | | | | 1 929 725,00 | 108 675,00 | 1 813 196,00 | 7 854,00 | 34,97 | |
| Зимнее удорожание | | 0,200 | | 1 254 950,00 | 72 450,00 | 1 177 400,00 | 5 100,00 | 45,26 | |
| Всего: | | | | 2 292 364,20 | 108 675,00 | 2 175 835,20 | 7 854,00 | 45,26 | |
| | | | | 1 254 950,00 | 72 450,00 | 1 177 400,00 | 5 100,00 | | |

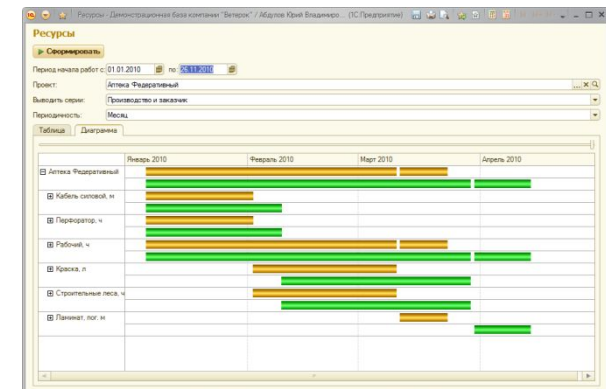
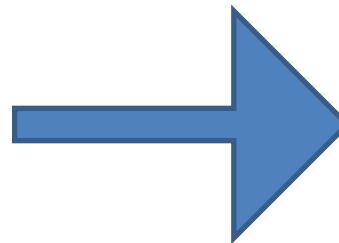



Календарное планирование



- Подсистема предназначена для расчёта сроков производства работ, планирования ресурсов и стоимости работ в привязке к календарю.

The screenshot displays the 'Работы' (Works) window in the 1C software. The window title is 'Работы - Демонстрационная база компании "Ветерок" / Абдулов Юрий Влади... (1С:Предприятие)'. The main area shows a Gantt chart for the project 'Аптека Федеративный' (Pharmacy Federative) from January to April 2010. The chart is divided into four columns: Январь 2010, Февраль 2010, Март 2010, and Апрель 2010. The tasks are listed on the left, and their duration and cost are shown as horizontal bars. A dialog box titled 'Рассчитать...' (Calculate...) is open over the chart, with the following options:

- Рассчитывать календарный план
- Рассчитывать стоимость работ

| Task | Start | End | Cost |
|----------------------------|----------------|----------------|----------------------------|
| Аптека Федеративный | 06.01.10 09:00 | 10.01.10 11:00 | 1 254 950,00 руб. |
| Электрика | 06.01.10 09:00 | 02.02.10 11:00 | 45 675,00 руб. |
| Устройство электропроводки | 06.01.10 09:00 | 02.02.10 11:00 | 290,000 м; 2 175,00 руб. |
| Отделочные работы | 02.02.10 11:00 | 10.03.10 11:00 | 1 209 275,00 руб. |
| Малярные работы | 02.02.10 11:00 | 10.03.10 11:00 | 650,000 м2; 2 925,00 руб. |
| Укладка ламината | 11.03.10 11:00 | 10.04.10 11:00 | 250,000 м2; 11 250,00 руб. |



Календарное планирование



- Возможность выводить отчётность по календарному планированию в виде таблиц или в виде диаграмм Ганта в трёх версиях:
 1. Для производства и заказчика одновременно - для целей сравнения календарных планов;
 2. Только данные для производства;
 3. Только данные для заказчика.

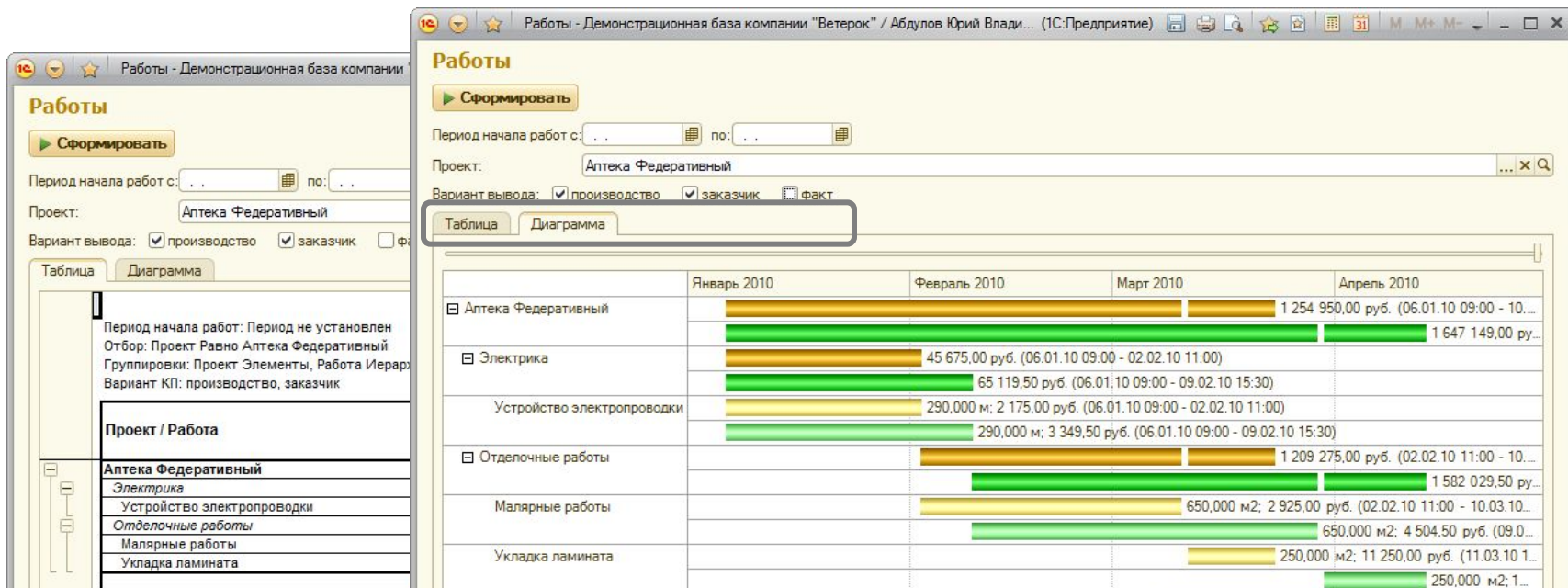



Календарное планирование



- Возможность выборочно отражать данные, определяя, участвует ресурс в календарном плане заказчику, календарном плане для производства или в обоих календарных планах;
- Показывать субподрядные работы в календарном плане заказчику как выполняемые собственными силами;

Электрика (Работа) * (1С:Предприятие)

Записать и закрыть

Все действия ?

Группа: [] Код: 000000002

Наименование: Электрика Группа

Основная

Проект: Аптека Федеративный

График: Пятидневка

Позиция сметы: []

Объем произ.: 0,000 Объем заказ.: 0,000 Ед. изм.: []

Применять для: Производство и заказчик Субподряд заказчику показать как собственные работы

Период выполнения работы (для производства)

Продолжительность: 145,00 часов

Начало: 06.01.2010 09:00:00 Окончание: 02.02.2010 11:00:00

Кэффициент: 1,00000000



■ **Учет**

- Учет движения безналичных и наличных денежных средств – на банковских счетах и в кассах
- Оформление документов – платежных поручений, кассовых ордеров, авансовых отчетов, расчетных ведомостей по зарплате
- Взаимодействие с программами типа "клиент-банк"

■ **Контроль**

- Контроль остатков денежных средств в кассах и на расчетных счетах

■ **Анализ**

- Анализ движения денежных средств – в разрезе источников поступления и направлений расходования статей движения денежных средств

■ **Планирование**

- Платежный календарь – оперативное планирование поступления и расходования, поддержка процесса определения приоритетности платежей
- Формирование бюджета движения денежных средств – для получения представления об общей потребности в денежных средствах и рациональном их использовании



- **Учет**

- Учет расчетов с покупателями и заказчиками, поставщиками и подрядчиками, бюджетом, персоналом, подотчетными лицами, прочими контрагентами

- **Контроль**

- Контроль остатков задолженности и авансов по расчетам с покупателями и заказчиками, поставщиками и подрядчиками, бюджетом, персоналом, подотчетными лицами

- **Анализ**

- Анализ структуры и сроков задолженности – общая задолженность, просроченная и по срокам долга

- **Планирование**

- Планирование поступления оплаты от покупателей и заказчиков и выплат поставщикам и подрядчикам



Учет

- Ведение базы клиентов, договоров, контактных лиц, событий
- Регистрация заказов покупателей и заказов-нарядов
- Объединение заказов в проекты
- Регистрация и хранение номенклатуры товаров
- Ведение прайс-листа
- Учет различных видов скидок и наценок
- Учет продаж товаров – со склада и под заказ, в кредит и по предоплате, продажа товаров, принятых на комиссию, передача на реализацию комиссионеру, в разрезе клиентов
- Розничные продажи и подключение внешнего оборудования
- Оформление документов – счета, накладные, счета-фактуры и т. д.
- Резервирование товаров под заказы клиентов

Контроль

- Контроль обеспечения заказа покупателя товарами
- Контроль исполнения планов продаж по подразделениям, ответственным, товарам
- Отслеживание выполнения графиков отгрузки по заказам покупателей

Анализ

- Анализ продаж в разрезе клиентов, заказов, товаров, подразделений и ответственных
- Сравнительный анализ данных о запланированных и фактических продажах

Планирование

- Планирование продаж – в натуральном и стоимостном выражении, как по предприятию в целом, так и по подразделениям
- Планирование продаж по отдельным товарным позициям
- Формирование графиков отгрузки товаров
- Планирование поступления доходов от продаж – для формирования бюджета прибылей и убытков



■ **Учет**

- Ведение базы клиентов, договоров, контактных лиц, событий
- Учет различных видов скидок и наценок
- Ведение прайс-листа
- Регистрация заказов покупателей и заказов-нарядов
- Учет оказанных услуг
- Формирование заданий сотрудникам на оказание услуг
- Регистрация использованного времени на оказание услуг

■ **Контроль**

- Отслеживание выполнения заданий сотрудниками
- Выявление отклонений от запланированных графиков

■ **Анализ**

- Анализ оказанных услуг в разрезе клиентов, заказов

■ **Планирование**

- Формирование графиков оказания услуг
- Формирование заданий сотрудникам на оказание услуг



- **Учет**
 - Ведение базы клиентов, договоров, контактных лиц, событий
 - Учет различных видов скидок и наценок
 - Ведение прайс-листа
 - Регистрация заказов покупателей и заказов-нарядов
 - Формирование заданий сотрудникам на выполнение работ
 - Регистрация использованного времени на выполнение работ
 - Учет прямых и косвенных затрат на выполнение работ в разрезе статей затрат
 - Расчет фактической себестоимости работ
- **Контроль**
 - Отслеживание выполнения заданий сотрудниками
 - Выявление отклонений от запланированных графиков
- **Анализ**
 - Анализ выполненных работ в разрезе клиентов, заказов
- **Планирование**
 - Формирование графиков выполнения работ



Учет

- Учет производства по модели "на склад" или "под заказ"
- Хранение спецификаций на изготовление изделий – о материальном составе изделий и технологических операциях
- Регистрация заказов на производство, учет выпуска продукции и полуфабрикатов
- Передача продукции и полуфабрикатов между подразделениями, в рамках технологического цикла
- Передача продукции и полуфабрикатов на склад для последующей продажи или хранения
- Учет прямых и косвенных затрат на производство продукции и полуфабрикатов в разрезе статей затрат
- Расчет фактической себестоимости продукции и полуфабрикатов

Контроль

- Контроль потребности в материалах
- Контроль выполнения сдельных нарядов исполнителями

Анализ

- Анализ выполнения заказов на производство
- Анализ выполнения сдельных нарядов

Планирование

- Формирование календарного графика производства продукции
- Формирование заказов на производство
- Формирование сдельных нарядов исполнителям
- Расчет потребности в запасах
- Планирование прямых и косвенных затрат



Запасы и закупки



Учет

- Учет запасов предприятия, в том числе в различных единицах измерения, в разрезе мест хранения, характеристик и партий
- Ведение базы поставщиков, договоров, контактных лиц, событий
- Регистрация заказов поставщикам
- Учет закупок в разрезе поставщиков, заказов, номенклатуры
- Оформление документов – приходная и расходная накладная, перемещение, инвентаризация и т. д.
- Учет поступления запасов по различным схемам - покупка, в т.ч. подотчетным лицом, прием на реализацию, в переработку, на ответхранение
- Расчет себестоимости списания запасов методом ФИФО и "средней"
- Учет дополнительных расходов на приобретение – доставка, разгрузка, хранение и пр.

Контроль

- Контроль остатков запасов в местах хранения
- Контроль необеспеченных потребностей в товарно-материальных ценностях
- Отслеживание исполнения заказов поставщиками (открытые заказы поставщикам)
- Контроль запасов, принятых от сторонних организаций
- Контроль запасов, переданных сторонним организациям

Анализ

- Анализ исполнения заказов поставщиками
- Анализ закупок в разрезе поставщиков, заказов, номенклатуры

Планирование

- Расчет потребности в запасах
- Формирование графиков поставок
- Резервирование запасов под заказы на складах и в заказах на производство и закупку



Управление персоналом и расчет зарплаты



- **Учет**
- Расчет управленческой зарплаты
- Ведение видов начислений и удержаний
- Учет рабочего времени (табель)
- Начисление зарплаты при повременной и при сдельной системе оплаты труда
- Регистрация сдельных нарядов
- Настройка алгоритмов (формулы) расчета начислений и удержаний с использованием учетных данных (например, объемов продаж), Формирование платежных ведомостей на выплату зарплаты и аванса
- Кадровый учет - оформление приема на работу, кадровое перемещение, увольнение персонала, в том числе и для совместителей
- Учет сведений о сотрудниках, сведений об условиях работы
- *Выдача заданий на работу*
- *В программе реализован учет только управленческой зарплаты. Начислять регламентированную заработную плату и рассчитывать регламентированные налоги и взносы рекомендуется с помощью программ "1С:Бухгалтерия 8" или "1С: Зарплата и Управление персоналом 8".*
- **Контроль**
- Контроль расчетов с персоналом
- Контроль исполнения заданий
- Контроль сдельных нарядов
- **Анализ**
- Анализ выполнения заданий на работу
- Анализ времени, затраченного сотрудниками на выполнение работ
- Анализ выполнения сдельных нарядов
- План-фактный анализ работы персонала
- **Планирование**
- Формирование штатного расписания
- Планирование загрузки сотрудников
- Планирование расходов на оплату труда



- **Учет**
- Учет приобретения основных средств и нематериальных активов и других видов их поступления
- Учет выбытия имущества в результате продажи или ликвидации
- Начисление амортизации
- Отнесение амортизации на затраты или расходы
- **Контроль**
- Осуществление инвентаризации
- Контроль наличия, стоимости и износа имущества
- **Планирование**
- Планирование капитальных вложений



Доходы и расходы, прибыли и убытки



■ Учет

- Учет доходов и расходов – в разрезе направлений деятельности, заказов, подразделений, статей доходов и расходов
- Учет накладных и коммерческих расходов в разрезе статей расходов, заказов, направлений деятельности и подразделений
- Расчет фактической себестоимости реализованной продукции, работ, распределение косвенных расходов

■ Контроль

- Отчет о прибылях и убытках (финансовый результат)

■ Анализ

- Анализ финансового результата в разрезе направлений деятельности, подразделений, заказов покупателей

■ Планирование

- Планирование доходов, расходов, финансовых результатов деятельности
- Планирование прямых и косвенных затрат
- Формирование бюджета доходов и расходов



Управленческий баланс



- Программный продукт позволяет формировать управленческий баланс, который содержит следующую информацию:
 - финансовое состояние предприятия
 - структура его активов, обязательств
 - состояние собственного капитала

Баланс - Демонстрационная база... (1С:Предприятие)

Баланс

Сформировать отчет

Организация: Ветерок

На дату: 01.03.2010

Управленческий баланс

Организация: Ветерок

на 01.03.10г.

| АКТИВ | На начало года | На конец периода |
|-------------------------------------|-----------------------|-------------------------|
| I. Внеоборотные активы | | |
| Внеоборотные активы | 371 562,35 | 371 562,35 |
| Прочие внеоборотные активы | | |
| ИТОГО I. Внеоборотные активы | 371 562,35 | 371 562,35 |
| II. Оборотные активы | | |
| Запасы, в том числе: | 219 876,05 | 219 876,05 |
| Сырье и материалы | 19 677,17 | 19 677,17 |
| Незавершенное производство | 198,88 | 198,88 |
| Товарные запасы | 200 000 | 200 000 |
| Дебиторская задолженность, в т.ч.: | 121 554,45 | 121 554,45 |
| Расчеты с покупателями | 120 755,97 | 120 755,97 |
| Авансы поставщикам | 798,48 | 798,48 |
| Налоги к возмещению | | |
| Расчеты с подотчетниками | | |
| Краткосрочные финансовые вложения | | |
| Денежные средства | 157 198,34 | 157 198,34 |
| Касса | 23 544,62 | 23 544,62 |
| Банк | 134 061,12 | 134 061,12 |
| Переводы в пути | -407,4 | -407,4 |
| Прочие оборотные активы | 2 000,16 | 2 000,16 |
| ИТОГО II.Оборотные активы | 500 629 | 500 629 |
| БАЛАНС | 872 191,35 | 872 191,35 |
| ПАССИВ | На начало года | На конец периода |
| III. Капитал и резервы | | |
| Капитал | 578 609,96 | 578 609,96 |
| Резервный и добавочный капитал | | |
| Нераспределенная прибыль | -23 172,47 | -23 172,47 |



Монитор руководителя



- Специальные комплекты отчетов "Монитор руководителя" и "Мониторы основных показателей" позволяют быстро и удобно получать самую важную информацию по основным участкам деятельности предприятия, своевременно выявлять точки роста или негативную динамику
- **Монитор руководителя**
- В "Мониторе руководителя" сведены следующие показатели:
 - Остатки денежных средств на счетах и в кассах предприятия
 - Дебиторская задолженность – общая, просроченная и по срокам долга
 - Кредиторская задолженность – общая, просроченная и по срокам
 - Прибыли и убытки
 - Просроченные обязательства по отгрузке товаров и оказанию услуг
 - Просроченные обязательства по поставке товаров и оказанию услуг

Демонстрационная база компании "Ветерок" / Абдулов Юрий Владимирович / (ПС:Предприятие)

Рабочий стол | Маркетинг и продажи | Снабжение и закупки | Склад и производство | Розничные продажи | Денежные средства | Зарплата и персонал | Имущество | Финансы | Календарное планирование | Сметное ценообразование | Настройка и администрирование

Монитор руководителя

По состоянию на: 05.11.2016 Организация: Ветерок

Остатки денежных средств на расчетных счетах и в кассе:

| Счет / касса | Начало дня | Конiec дня |
|-------------------------------------|-------------------|-------------------|
| Касса директора | 9 729.86 | 9 729.86 |
| Основная касса | 9 748.96 | 9 748.96 |
| Прогресс - АКБ "АВТ-БАНК" (USD) | 73 400.00 | 73 400.00 |
| Прогресс - АКБ "АВТ-БАНК" (RUB) | 41 309.86 | 41 309.86 |
| Сервислог - АКБ "ТОРГБАНК" (руб) | 4 888.74 | 4 888.74 |
| Торговый дом - АКБ "АВТ-БАНК" (руб) | 20 736.41 | 20 736.41 |
| ВСЕГО: | 159 813.83 | 159 813.83 |

Прибыль (убыток):

| Направление деятельности | Доход | Расход | Прибыль (убыток) |
|--------------------------|-------|--------|------------------|
| ВСЕГО: | | | |

Дебиторы:

| Контрагент | Задолженность | Просрочено |
|------------------|-------------------|-------------------|
| Иванов А.А. | 5 096.92 | 5 096.92 |
| Базе и Ко | 21 184.95 | 21 184.95 |
| Белавский | 40.73 | 40.73 |
| Иваночкин | 120 185.61 | 120 185.61 |
| Ир кондaционероv | 244.44 | 244.44 |
| ВСЕГО: | 146 752.65 | 146 752.65 |

Кредиторы:

| Контрагент | Задолженность | Просрочено |
|--------------------|-----------------|-----------------|
| Ирригаторы | 3 748.03 | 3 748.03 |
| Иваночкин | 203.70 | 203.70 |
| База комплектующих | 4.02 | 4.02 |
| ВСЕГО: | 3 955.75 | 3 955.75 |

Товары, услуги к отгрузке:

| Незакрытые заказы | Остаток |
|-------------------|---------|
| Кондиционер BK | 2,000 |

Товары, услуги к поступлению:

| Незакрытые заказы | Остаток |
|---------------------|---------|
| Кондиционер Samsung | 1,000 |



Мониторы основных показателей деятельности



- В программу включены четыре монитора: общих показателей деятельности, денежных средств, дебиторской задолженности, кредиторской задолженности
- Общие показатели деятельности**
- Монитор включает следующие показатели: продажи, доходы и расходы, состояние оборотных средств (денежных средств, запасов и дебиторской задолженности)
- Денежные средства**
- Монитор предоставляет информацию об остатках и движении денежных средств в разрезе статей, за период
- Расчеты с покупателями**
- Развернутая информация об остатках и динамике дебиторской задолженности за период, включая просроченную задолженность и задолженность по срокам
- Расчеты с поставщиками**
- Монитор предоставляет развернутую информацию об остатках и динамике кредиторской задолженности за период, включая просроченную задолженность и задолженность по срокам

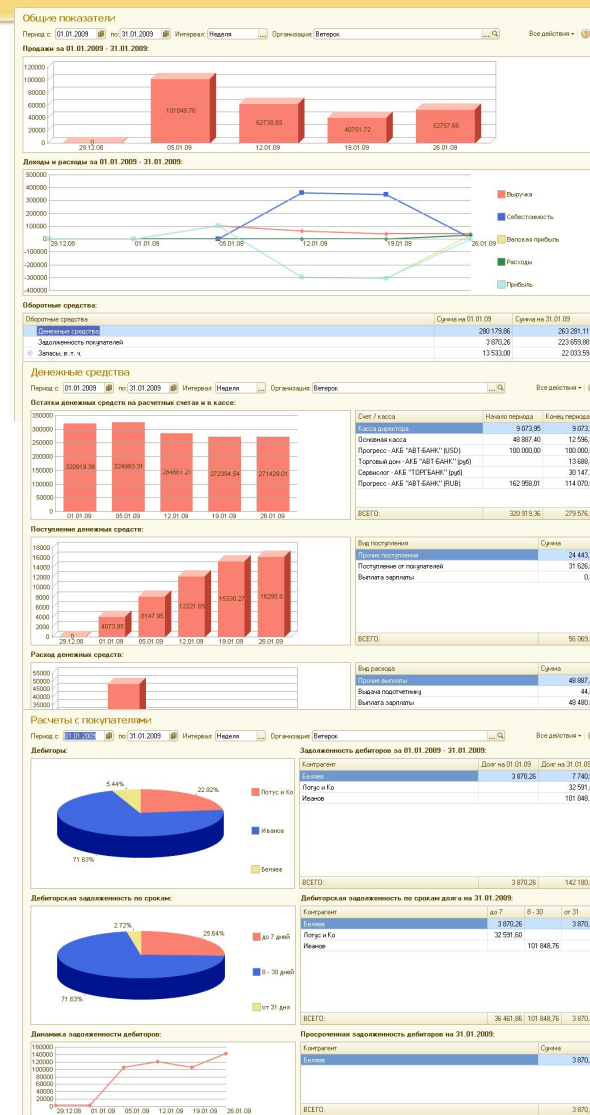



Финансовое планирование (бюджетирование)



- В части финансового планирования (бюджетирования) программа позволяет:
 - формировать бюджет движения денежных средств для получения представления об общей потребности в денежных средствах и рациональном их использовании;
 - осуществлять планирование прямых и косвенных затрат;
 - планировать доходы, расходы, финансовый результат и финансовое состояние предприятия
- Финансовый план состоит из следующих частей:
 - начальные остатки на планируемый период,
 - бюджет прямых затрат,
 - бюджет косвенных затрат,
 - бюджет движения денежных средств,
 - бюджет доходов и расходов,
 - прочие плановые операции
- На основании введенных плановых данных формируются три основных бюджета: бюджет движения денежных средств, бюджет прибылей и убытков и прогнозный баланс
- Финансовое планирование позволяет фиксировать финансовые цели предприятия и добиваться эффективного использования ресурсов для достижения этих целей



Обмен данными с «1С:Бухгалтерией 8»



- Предусмотрена возможность совместного использования программы с "1С:Бухгалтерией 8"
- Механизм обмена данными с "1С:Бухгалтерией 8" позволяет автоматически выгружать необходимые для ведения регламентированного учета справочники и документы из "1С:Управления небольшой фирмой 8" в бухгалтерскую программу, и наоборот – загружать из "1С:Бухгалтерии 8" информацию, нужную для управленческого учёта





Управление строительной фирмой 8

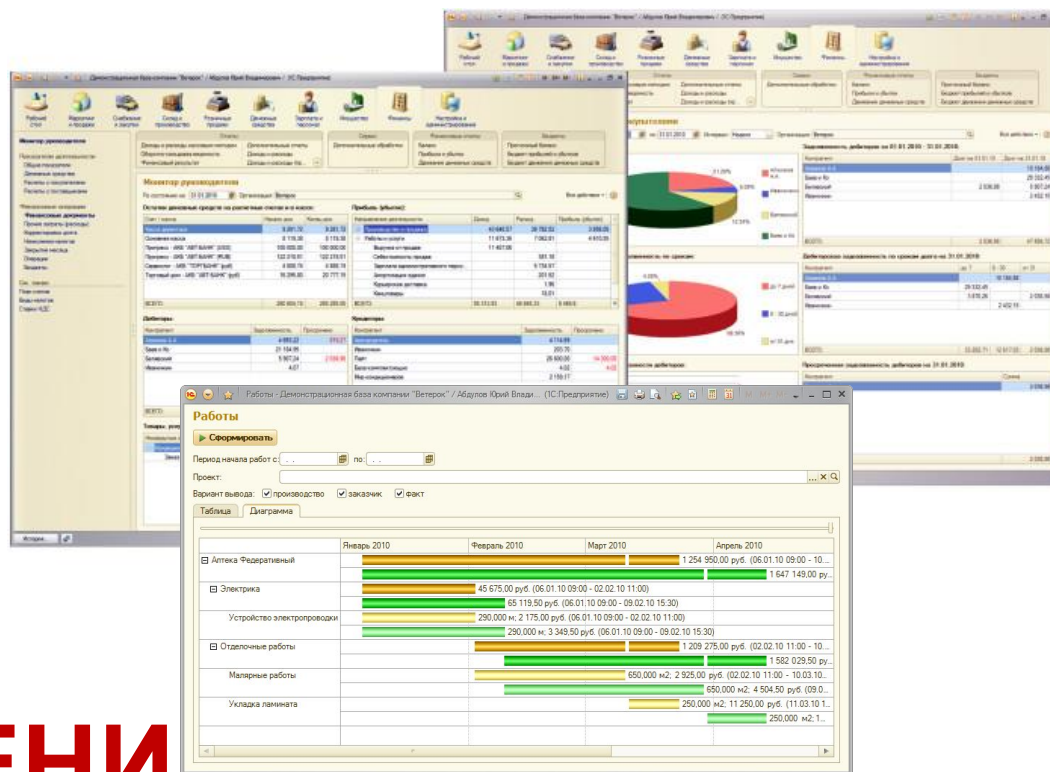

УСЛОВИЯ ПРИБРЕТЕНИЯ И СОПРОВОЖДЕНИЯ



Купить «Управление строительной фирмой 8»



| Наименование | Цена, руб. |
|---|------------|
| Управление строительной фирмой 8. Основная поставка, включает в себя 1С:Управление небольшой фирмой и платформу 1С:Предприятие 8. | 31500 |
| Управление строительной фирмой 8. Дополнение к 1С:Управление небольшой фирмой | 17000 |
| Управление строительной фирмой 8, клиентская лицензия на 1 раб. место | 3850 |
| Управление строительной фирмой 8, клиентская лицензия на 5 раб. мест | 18000 |
| Управление строительной фирмой 8, клиентская лицензия на 10 раб. мест | 34000 |



Поддержка зарегистрированных пользователей



- Поддержка зарегистрированных пользователей осуществляется в рамках Информационного технологического сопровождения (ИТС), которое включает:
 - обновления программы
 - доступ к базе знаний отдела технической поддержки 1С
 - услуги линии консультаций 1С по специальному телефонному номеру ИТС и электронной почте
 - на ежемесячных дисках ИТС – обновления, рекомендации по настройке и эксплуатации программы, материалы по учету и налогообложению, уникальные справочники по основным налогам и сборам и многое другое
 - услуги сервис-инженера и другие услуги – в зависимости от вида ИТС
- В течение первых 6 месяцев после покупки «Управление строительной фирмой 8»* – информационно-технологическое сопровождение предоставляется бесплатно (стоимость сопровождения включена в стоимость продукта). По окончании этого периода предлагается оформить один из видов платной подписки)стоимостью – от 550 руб. в месяц, в зависимости от выбранного вида ИТС)

**Основная поставка*



Он-лайн демонстрация программы



Чтобы получить терминальный доступ к демонстрационной базе программы **Управление строительной фирмой 8** необходимо прислать запрос по электронной почте: infoinfo@yauzasoft.ru;

Демонстрационная база компании "Ветерок" / Абдулов Юрий Владимирович / (1С:Предприятие)

Сформировать

Период начала работ с: 01.01.2010 по: 26.11.2010

Проект: Аптека Федеративный

Выводить серии: Производство и заказчик

Периодичность: Месяц

| | Январь 2010 | Февраль 2010 | Март 2010 | Апрель 2010 |
|---------------------|-----------------------|--------------|-----------|-------------|
| Аптека Федеративный | [Resource usage bars] | | | |
| Кабель силовой, м | [Resource usage bars] | | | |
| Перфоратор, ч | [Resource usage bars] | | | |
| Рабочий, ч | [Resource usage bars] | | | |
| Краска, л | [Resource usage bars] | | | |



Дополнительную информацию по продукту можно получить в компании ООО «Яуза Софт Системз»:

- по телефону (495) 504-14-05;
- по электронной почте: info@yauzasoft.ru;
а также на сайте:
- <http://www.yauzasoft.ru/solutions/construction/>www.yauzasoft.ru/solutions/construction/usfwww.yauzasoft.ru/solutions/construction/usf/