

ХЕЛИКС

СТОМАТОЛОГИЧЕСКАЯ КЛИНИКА 8

для организации управления и учета
в современных Стоматологических Клиниках
на базе 1С: Предприятие 8



г. Красноярск, ул. Водопьянова 7 а – 240
тел.: +7 (391) 272-36-36, 271-42-42
<http://КомпанияС.рф>

Содержание

- Предназначение продукта3
- 1С: Совместимо4
- Где может использоваться5
- Для кого предназначена6
- Что Вы сможете с помощью программы7
- Базовые возможности8-11
- Дополнительные возможности12
- Как работает программа13
- Описание некоторых возможностей14-37
- Удобство использования37
- Демонстрация38
- Прайс – лист39
- Контакты40



Предназначение продукта



КОМПЬЮТЕРНАЯ программа на базе «1С», предназначена для:

- Автоматизации лечения Пациентов стоматологической клиники
- Организации управления и учета
- Подготовки документов для ведения бухгалтерского учета

...в Стоматологических Клиниках, Кабинетах Дантиста и других подобных организациях.

Сертификация



Программа сертифицирована на фирме "1С" логотипом **«1С: Совместимо!»**

Присутствие на упаковке данного логотипа является официальным подтверждением того, что программа прошла в "1С" тщательное тестирование на корректность совместной работы и удобство применения с "1С:Предприятием".

Где может использоваться программа?

- **Стоматологических
Клиниках**



- **Кабинетах стоматолога**



- **Стоматологиях
объединенных в сеть**



Программа предназначена для использования:



- Руководством Стоматологической Клиники



- Врачами-стоматологами



- Администратором регистратуры



- Выгрузка необходимой документации для бухгалтерии



Программа *Хеликс: Стоматологическая Клиника 8* будет полезна для руководителей и сотрудников стоматологических клиник за счет удобства и простоты ведения учета, быстрой обработки и выдачи нужной информации для управления бизнесом.

С помощью программы Вы сможете:

- Упростить и сделать удобным ведение учета деятельности Клиники

- Анализировать общее состояние дел в клинике или его отдельных подразделений за счет получения отчетов о деятельности клиники

- Контролировать расход материалов



! Установив программу, Вы без больших затрат сможете увеличить эффективность работы и конкурентоспособность Клиники, повысите качество услуг для Пациентов и мотивацию Персонала.



Базовые возможности программы

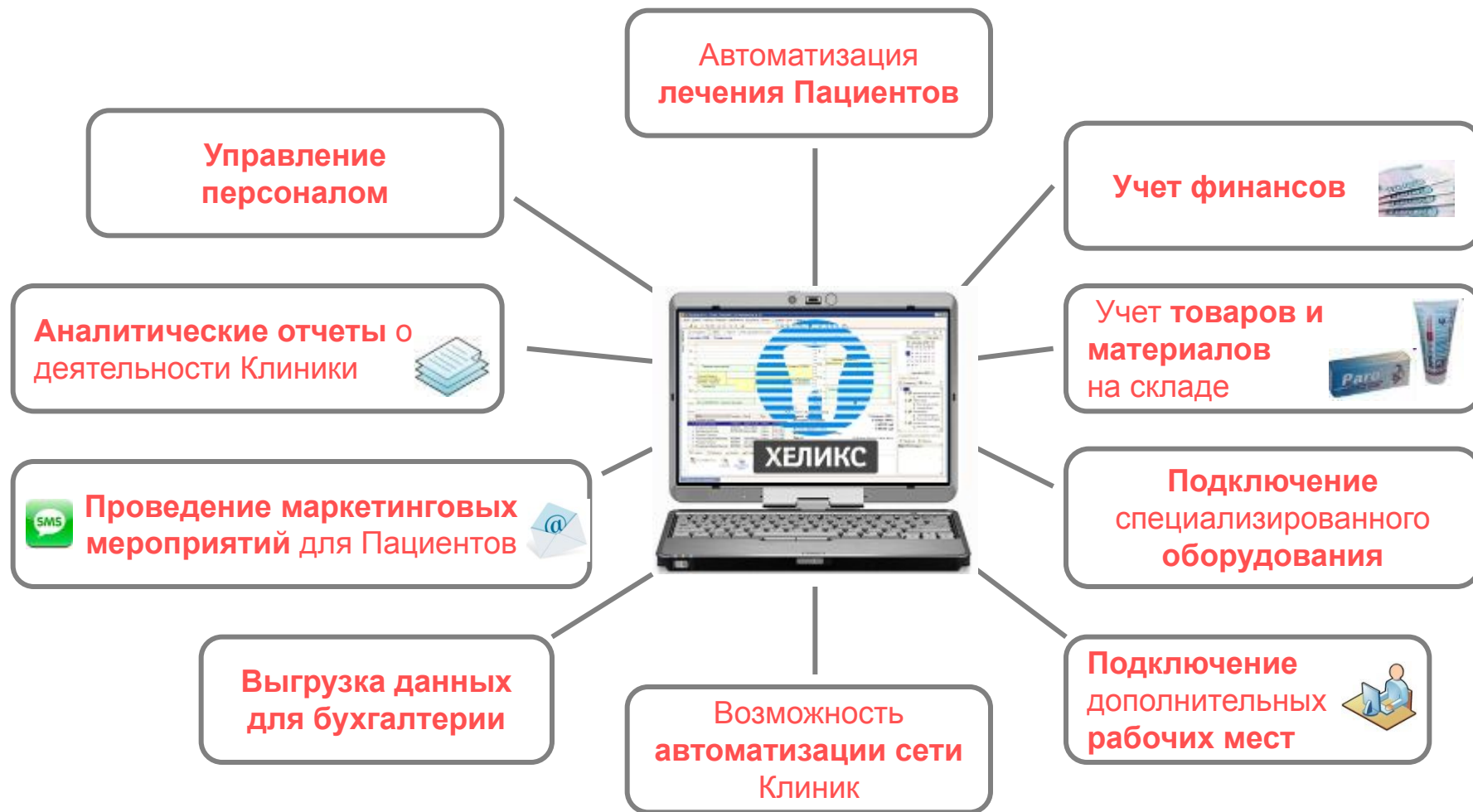



Автоматизация лечения Пациентов

- **Предварительная запись** пациентов на лечение
- **Оформление приема стоматолога** (жалобы пациента, Анамнез, Данные обследования, Диагнозы).
- **Ведение базы Пациентов** с подробной информацией о каждом и историей болезни
- **Система напоминаний**
- **Аналитические отчеты**
- **Оформление печатных документов**

Учет финансов

- **Ведение кассы**
- **Наличный расчет с Пациентами**
- **Расчет по банковским картам**
- **Статистика по чекам ККМ**
- **Ведомость по денежным средствам**

Управление персоналом

- **Ведение графика работы персонала**
- **Учет отработанного времени**
- **Расчет зарплаты**
- **Ведение взаиморасчетов с сотрудниками**
- **Аналитические отчеты о результатах работы**

Ведение склада

- **Учет использованных материалов** при проведении лечения
- **Учет поступления** товаров и материалов
- **Учет реализации** (продажа, списание, перемещение)
- **Проведение инвентаризации**
- **Аналитические отчеты** по состоянию склада



Аналитические отчеты о деятельности Клиники

В программе предусмотрены более двадцати отчетов для ведения аналитики по деятельности Клиники в целом и его отдельных подразделений

Возможность автоматизации сети Клиник

Если у Вас сеть клиник, Вы сможете с помощью программы «Хеликс: Стоматологическая Клиника 8» организовать сбор информации о работе каждой клиники на центральном узле, используя распределенную базу (РИБ)

Проведение маркетинговых мероприятий для Пациентов

- **SMS** рассылка для Пациентов (напоминания о приеме, поздравления, акции и т.д.)
- Оформление скидок и дисконтных программ
- Учет источников информации из которых Пациент узнал о Клинике (например: реклама в журнале, рекламный баннер, интернет реклама, от знакомых, и т.п.)
- Анализ эффективности каждого источника
- Возможность проведения опроса Пациентов

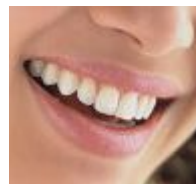

Подключение дополнительных рабочих мест



Вы можете установить программу на одном компьютере или на нескольких используя одну базу данных. Количество рабочих мест неограниченно и зависит от количества выбранных Вами лицензий.

 Пользователи программы могут разделяться по уровню доступа к функциям программы.

Дополнительные возможности

- Вы можете **дополнительно настроить** программу под Ваши уникальные потребности и специфику Вашей Клиники
- **Постоянное обновление** позволит использовать Вам самые современные инструменты для развития бизнеса
- Квалифицированные **специалисты** помогут в установке и обслуживании программы (сеть специалистов по всей России)
- **Полная совместимость** с другими программами «1С: Предприятие» особенно пригодится , если Вы используете другие программы «1С». (Например: 1С: Бухгалтерия, 1С: Предприниматель и др.)



КАК работает программа?

Работа программы "Хеликс: Стоматологическая Клиника 8" строится на ведении учета всех отношений с Пациентами и повседневных операций сотрудников Стоматологической Клиники.



Данные собираются определенным образом. На основании таких данных формируются управленческие и аналитические отчеты.

РАБОТА С ПРОГРАММОЙ

Описание некоторых возможностей



Панель рабочего стола



Таблица событий
позволяет вести предварительную запись пациентов на прием и наглядно видеть список всех завершенных и незавершенных приемов. События могут быть представлены по **Врачам**, на **День**, на **Неделю**, по **Помещениям**.

Панель пациентов
предоставляет пользователю быстрый доступ к информации о пациентах клиники

ТАБЛИЦА СОБЫТИЙ

КАЛЕНДАРЬ

ПАНЕЛЬ ФИЛЬТРОВ

ПАНЕЛЬ КЛИЕНТОВ

ПАНЕЛЬ БЫСТРОГО ЗАПУСКА

Дата	Процедура	Стоимость	Стоимость без скидок
09.06.10	Лечение зуба		
21 июня 2010 г.		18 000	18 000
Дьякова Мария Федоровна		18 000	18 000
21.06.10	Лоскутная операция	18 000	18 000
Итого:		18 000	18 000

Календарь
позволяет отфильтровать события (предварительные записи) по числам

Панель фильтров
позволяет отфильтровать события (предварительные записи) по **врачам**, **помещениям** и **местам работы**. Отбор событий производится нажатием на соответствующее поле из списка

Панель быстрого запуска предоставляет пользователю быстрый доступ к часто используемым справочникам, документам и отчетам.

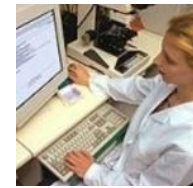

Оформление приема Пациента

Для ведения учета посещений и истории болезни Пациентов в программе производится оформление приема.

Оформить его Вы сможете в карточке «Прием стоматолога».

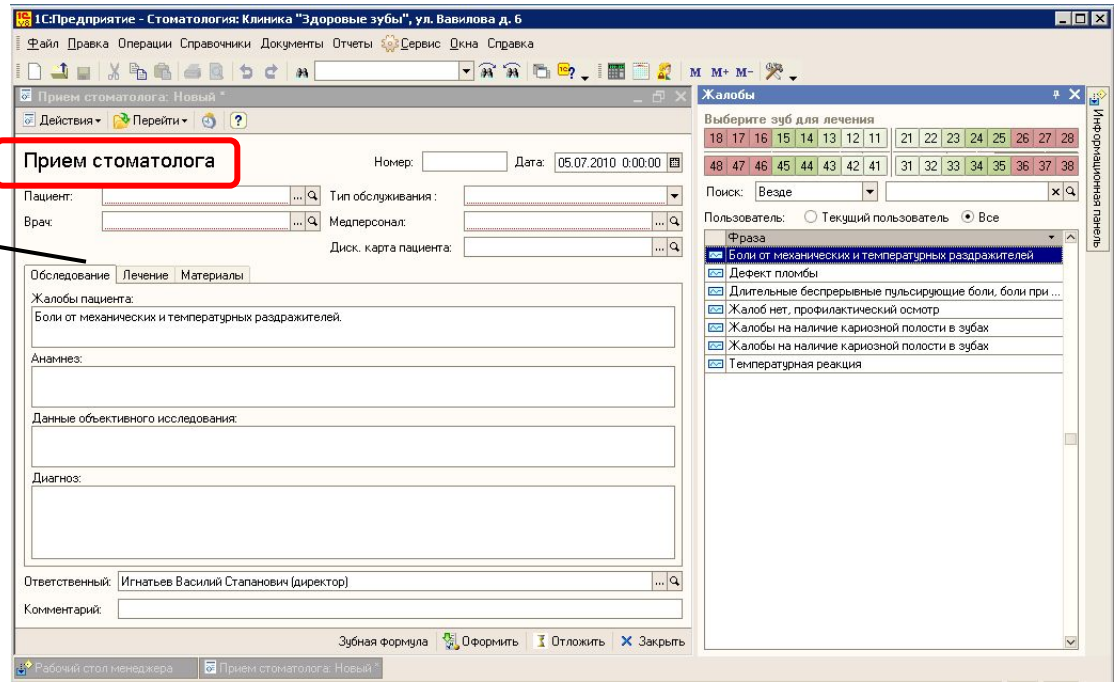
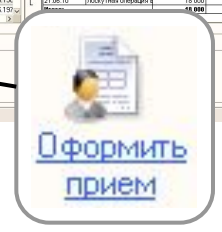
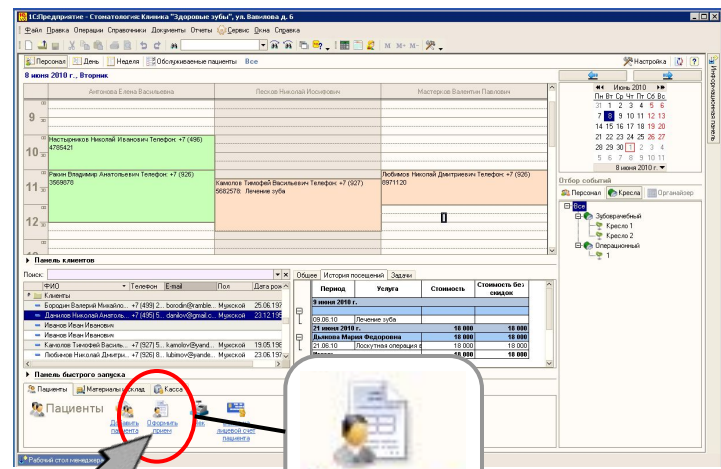

В карточку Прием стоматолога вносится информация об:

- Обследовании пациента
- Лечении
- Используемых при лечении материалах



Обследование Пациента

Жалобы

1С:Предприятие - Стоматология: Клиника "Здоровые зубы", ул. Вавилова д. 6

Файл Правка Операции Справочники Документы Отчеты Сервис Окна Справка

Прием стоматолога: Новый

Действия Перейти

Прием стоматолога

Номер: _____ Дата: 05.07.2010 0:00:00

Пациент: _____ Тип обслуживания: _____

Врач: _____ Медперсонал: _____

Диск. карта пациента: _____

Обследование Лечение Материалы

Жалобы пациента:
Боли от механических и температурных раздражителей.

Данные объективного исследования:

Диагноз:

Ответственный: Игнатьев Василий Станиславович (директор)

Комментарий:

Зубная формула Оформить Отложить Закрыть

ФИО
Клиенты
Бородин Валерий Михайлович
Данилов Николай Анатольевич
Камолов Тимофей Васильевич
Любимов Николай Дмитриевич
Настырников Николай Иванович
Рыков Василий Анатольевич

Жалобы пациента:

Выбираем Пациента и Врача, проводящего прием

Обследовани
е

Жалобы
Фраза
<input checked="" type="checkbox"/> Боли от механических и температурных раздражителей
<input type="checkbox"/> Дефект пломбы
<input type="checkbox"/> Длительные непрерывные пульсирующие боли, боли при ...
<input type="checkbox"/> Жалоб нет, профилактический осмотр
<input type="checkbox"/> Жалобы на наличие кариозной полости в зубах
<input type="checkbox"/> Жалобы на наличие кариозной полости в зубах
<input type="checkbox"/> Температурная реакция

В закладке «Обследование» - Жалобы пациента выбираем необходимый вариант из списка фраз по наиболее распространенным жалобам

Обследование Пациента



Диагноз

Заполняем поля:

1. Анамнез

2. Данные исследования

(выбирается из списка готовых фраз)

3. Диагноз

(классификатор диагнозов по стандарту МКБ-10)

Отмечаем зуб, который беспокоит Пациента.

Анамнез

Данные объективного исследования

Оформление лечения

Лечение

Прием стоматолога: Новый

Действия | Перейти

Пациент: Антонов Тимофей Васильевич | Тип обслуживания: Наличный расчет

Антонова Елена Васильевна | Медперсонал: | Диск. карта пациента: |

Обследование | **Лечение** | Материалы

N	Зуб	Номенклатура	Количес...	Ед.	К.	Цена (руб.)	Сумма (руб.)	Ставка НДС
1	34	Диагностика	1,00	шт	1,000	200,00	200,00	Без НДС
2	34	Инфильтрационная анестезия	1,00	шт	1,000	200,00	200,00	Без НДС
3	34	Плобировка одного канала гуттаперчивым шт...	1,00	шт	1,000	700,00	700,00	Без НДС

Услуги | Состав набора

Ответственный: Игнатьев Василий Стапанович (директор)

Комментарий:

Зубная формула | Оформить | Отложить | Закрыть

Жалобы

Выберите зуб для лечения

18	17	16	15	14	13	12	11	21	22	23	24	25	26	27	28
48	47	46	45	44	43	42	41	31	32	33	34	35	36	37	38

Операции
Услуги
Ортодонтия
Ортопедия
Парадантиология
Терапевтическая стоматология

Код	Наименование
0000000010	Временная пломба
0000000006	Диагностика
0000000007	И...
0000000009	Плобировка одного канала гуттаперчивым шт...
0000000045	Пломба
0000000011	Распломбировка одного корневого канала
0000000008	Снятие пломбы

Диагностика
Инфильтрационная анестезия
Плобировка одного канала гуттаперчивым шт...

В закладке **Лечение пациента** заполняем услуги, которые были оказаны Пациенту при лечении.

1. Отмечаем зуб, который нуждается в лечении. 2. Выбираем варианты проведенного лечения из списка услуг, которые оказываются в Вашей клинике.

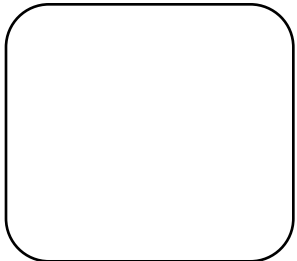

Учет использованных материалов при лечении



В программе можно установить нормы списания материалов при оказании услуг. Учет использованных материалов будет вестись **автоматически** при оформлении лечения.

Прием стоматолога

Пациент: Камолов Тимофей Васильевич
 Тип обслуживания: Наличный расчет
 Медперсонал: Антонова Елена Васильевна
 Диск. карта пациента:

Номер: _____ Дата: 08.07.2010 0:00:00

Материалы

N	Зуб	Услуга	Материал	Коли...	Ед.	Козфици...	Персонал	Склад
1	34	Плобировка одного кан...	Штифты гутт...	1,000	шт	1,000	Антонова Ел...	МОЛ Антонова Е...
2	34	Плобировка одного кан...	Filtek Suprem...	0,250	штц	1,000	Антонова Ел...	МОЛ Антонова Е...
Итого:				1,250				

Ответственный: Игнатьев Василий Стапанович (директор)

Комментарий:

Материалы

Выберите зуб для лечения

18	17	16	15	14	13	12	11	21	22	23	24	25	26	27	28
48	47	46	45	44	43	42	41	31	32	33	34	35	36	37	38

- Ортодонтия
- Ортопедия
- Парадантиология
- Терапевтическая стоматология**

Код	Наименование
00000000010	Временная пломба
00000000006	Диагностика
00000000007	Инфильтрационная анестезия
00000000009	Плобировка одного канала гуттаперчивь
00000000045	Пломба из светополимеризующегося ко
00000000011	Распломбировка одного корневого кана

Параметры номенклатуры

Место хранения	Ед.	Количест

Материалы

Если нормы не устанавливаются – учет использованных материалов можно вести вручную при оформлении лечения.

Меры списания
 Материалы могут списываться в **граммах**, **миллилитрах** (в зависимости от меры измерения тары) и в **штуках**.



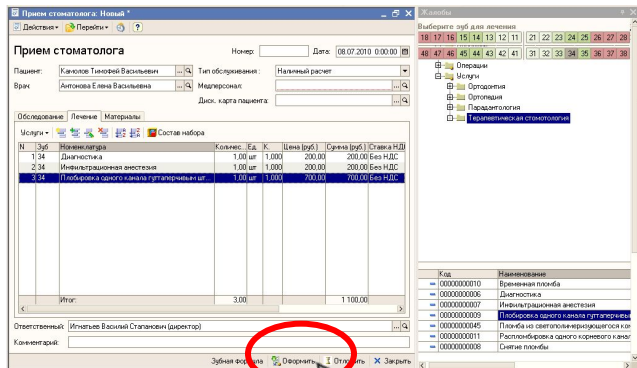

Оформить

- Программный продукт «Хеликс: Стоматологическая Клиника 8» позволяет регистрировать следующие денежные операции:
- Прием оплаты наличными от Пациента
 - Прием оплаты платежной картой
 - Снятие с лицевого счета Клиента
 - Оплата сертификатом

Расчет с Пациентом

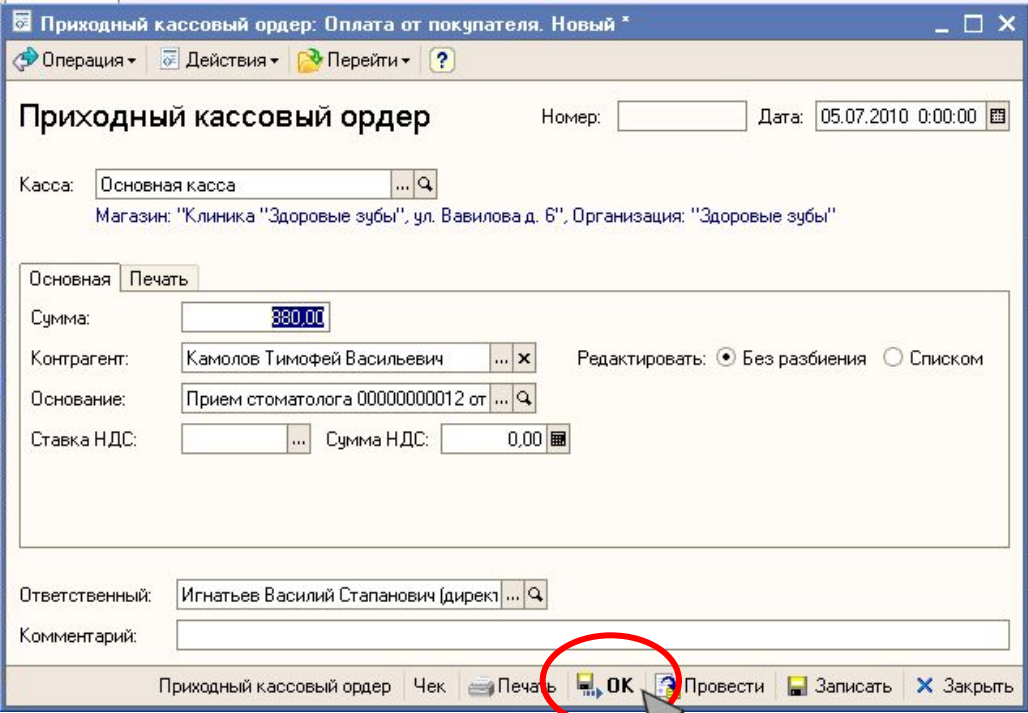

Печать медицинской карты пациента

2
2

Печать: Медицинская карта (Форма 043/У) клиента Камолов Тимофей Васильевич

Печать [иконка] Только просмотр [?]

043/У

Код формы по ОКЗ Д 043/У
Код учреждения по ОКПО

Медицинская документация
Форма № 043/у
Утверждена Минздравом СССР
04.10.80 г. № 1030

Здоровые зубы
наименование учреждения

МЕДИЦИНСКАЯ КАРТА
стоматологического больного
№ _____ от 12 июля 2010 г.

Фамилия, имя, отчество Камолов Тимофей Васильевич
Пол (М., Ж.) Мужской Возраст 26
Адрес _____
Профессия _____
Диагноз _____
Жалобы _____

Перенесенные и сопутствующие заболевания _____

Развитие настоящего заболевания _____

Данные объективного исследования, внешний осмотр _____

Медицинская карта стоматологического больного заполняется автоматически данными, введенными при приеме Пациента.

Вывод медицинской карты для печати производится через карту пациента.

Пациент: Камолов Тимофей Васильевич

Действия [?] Опросник [?] Категории [?] Файлы [?]

Основное Контакты Дополнительно

Фамилия И.О.: Камолов Тимофей Васильевич
Представление: Камолов Тимофей Васильевич Код: 000000008
Дата рождения: 19.05.1983 Пол: Мужской
Удостоверение: _____
Источник информации: Журнал "Здоровье"
 Участвовать в SMS рассылке

Тип обслуживания

Действия [?] [?] [?] [?] [?] [?] [?]

N	Тип обслуживания	Организация	Номер полиса	Серия полиса	Срок действия
1	Наличный расчет				

Мед. карта

Договор [?] Мед. карта [?] OK [?] Записать [?] Закрыть [?]

Отчет об оказанных услугах

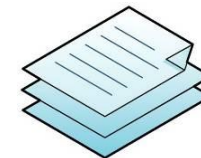

2
3

С помощью отчетов можно получить информацию об оформленном лечении Пациента.

Отчет Оказанные пациентам услуги и продажи

Продажи
Период: 5 июля 2010 г.
Группировки строк: Контрагент; Пациент; Номенклатура;
Показатели: Количество; Стоимость; Стоимость без скидок;

Период с: 05.07.2010 по: 05.07.2010

Контрагент	Количество	Стоимость	Стоимость без скидок
Пациент			
Номенклатура			
Камолов Тимофей Васильевич	3,00	880,00	1 100,00
Диагностика	1,00	160,00	200,00
Инфильтрационная анестезия	1,00	160,00	200,00
Плобировка одного канала гуттаперчивым штифтом	1,00	560,00	700,00
Итого	3,00	880,00	1 100,00

Используя настройки периодов можно формировать отчеты за нужный Вам определенный период.

Отчет Оказанные услуги Персоналом

Продажи по персоналу
Период: 5 июля 2010 г.
Группировки строк: Стоматология; Персонал; Номенклатура. Вид номенклатуры. Тип номенклатуры; Номенклатура;
Показатели: Количество; Стоимость; Стоимость без скидок;

Период с: 05.07.2010 по: 05.07.2010

Стоматология	Количество	Стоимость	Стоимость без скидок
Персонал			
Номенклатура. Вид номенклатуры. Тип номенклатуры			
Номенклатура			
Клиника "Здоровые зубы", ул. Вавилова д. 6	3,00	880,00	1 100,00
Антонова Елена Васильевна	3,00	880,00	1 100,00
Услуга	3,00	880,00	1 100,00
Диагностика	1,00	160,00	200,00
Инфильтрационная анестезия	1,00	160,00	200,00
Плобировка одного канала гуттаперчивым штифтом	1,00	560,00	700,00
Итого	3,00	880,00	1 100,00

Врач,
проводивший
лечение

Списание материалов со склада, использованных при лечении



2
4

Списание товаров: Списание товаров. Новый

Операция Действия Перейти ?

Списание товаров

Номер: _____ Дата: 05.07.2010 0:00:00

Склад: МОЛ Антонова Елена Васильевна
Магазин: "Клиника "Здоровые зубы", ул. Вавилова д. 6", Орган

Основание: _____

Товары

Сервис **Заполнить материалами к списанию**

N	Номенклатура	Количество	Ед.	К.	Цена (руб.)	Сумма (руб.)	Склад	Сотрудник
1	Filetek Supreme Syringe refill A1E	0,250	шпц	1,000	20,000	5,000	МОЛ Анто...	Антонова Е...
2	Штифты гуттаперчевые No 10 (120pc) Meta	1,000	шт	1,000	2 000,000	2 000,000	МОЛ Анто...	Антонова Е...
Итого:		1,250				2 005,00		

Ответственный: Игнатьев Василий Стапанович (директор)

Комментарий: Лечение пациента Камолова Т.В.]

Акт списания товаров Печать... **OK** Провести Записать Закрыть

Заполнить материалами к списанию

Материалы, которые были использованы при лечении и учтены в программе списываются со склада с помощью документа **Списание материалов**. Использованные материалы заполняются в документ автоматически при нажатии клавиши **Заполнить материалами к списанию**.

Аналитика по списаниям

С помощью отчета **Списание материалов** Вы сможете Проанализировать все списания, которые были проведены в клинике за выбранный период.

Списание материалов

Период: 05.07.2010 - 05.07.2010
Группировки строк: Услуга; Персонал; Пациент; Материал;
Показатели: Количество;

Услуга	Количество
Персонал	
Пациент	
Материал	
Плобировка одного канала гуттаперчивым штифтом	5
Антонова Елена Васильевна	5
Камолов Тимофей Васильевич	5
Filetek Supreme Syringe refill A1E	1
Штифты гуттаперчевые No 10 (120pc) Meta	4
Итого	5

Аналитика по складу

2
5

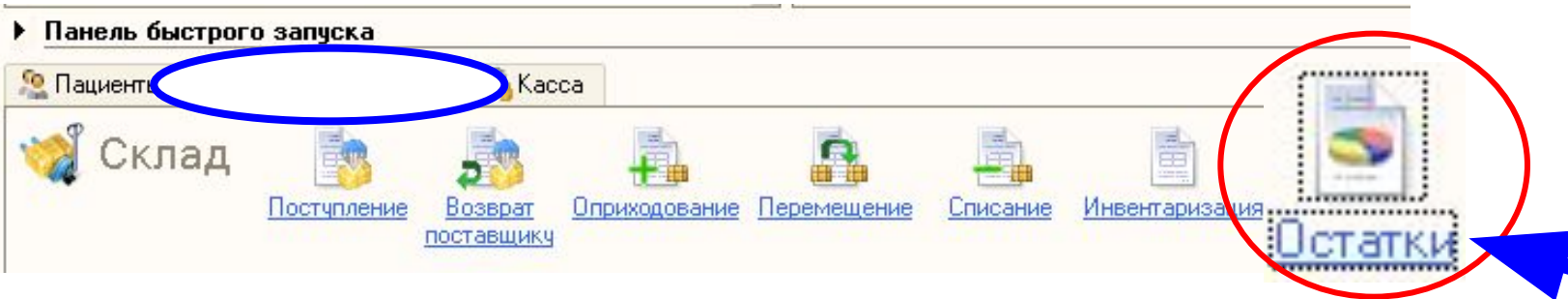

После проведения списания материалов, Вы сможете посмотреть реальные остатки на складе. Для этого предусмотрены отчеты:

- Ведомость товаров на складе
- Стоимостная оценка склада

Отчет **Ведомость товаров на складах** позволяет проанализировать остатки товаров и материалов на складе в **количественном выражении** на определенную дату.

Ведомость товаров на складах

Период: ... - 09.07.2010
 Группировки строк: Организация; Магазин; Склад; Номенклатура;
 Показатели: Начальный остаток; Количество приход; Количество расход; Конечный остаток;

Организация	Начальный остаток	Количество приход	Количество расход	Конечный остаток
Магазин				
Склад				
Номенклатура				
Здоровые зубы		124,00	28,10	95,90
Клиника "Здоровые зубы", ул. Вавилова д. 6		124,00	28,10	95,90
Материалы		120,00	19,25	100,75
Cavalite (10ml)		40,00	1,00	39,00
Consise Composite Kit (2x12g + Etchant Gel)		50,00	1,00	49,00
Filek Supreme Syringe refill A1E		20,00	6,25	13,75
Штифты гуттаперчевые No 10 (120pc) Meta		10,00	11,00	-1,00
Материалы в работе		4,00		4,00
Cavalite (10ml)		1,00		1,00
Consise Composite Kit (2x12g + Etchant Gel)		1,00		1,00
Filek Supreme Syringe refill A1E		1,00		1,00
Штифты гуттаперчевые No 10 (120pc) Meta		1,00		1,00
МОЛ Антонова Елена Васильевна			8,85	-8,85
Cavalite (10ml)			5,00	-5,00
Consise Composite Kit (2x12g + Etchant Gel)			1,00	-1,00
Filek Supreme Syringe refill A1E			1,85	-1,85
Штифты гуттаперчевые No 10 (120pc) Meta			1,00	-1,00

Стоимостная оценка склада

Период: на конец дня 18.12.2009
 Группировки строк: Склад; Номенклатура;
 Показатели: Количество остаток; Сумма оптовая; Цена оптовая; Ед. изм. опт.; Сумма розничная; Цена магазина; Ед. изм. розн.; Тип цен: Равно **

Склад	Номенклатура	Итого	Опт		
			Количество остаток	Сумма оптовая	Цена оптовая
	Материалы	30,00			
	Cavalite (10ml)	9,00			
	Consise Composite Kit (2x12g + Etchant Gel)	9,00			
	Filek Supreme Syringe refill A1E	6,00			
	Штифты гуттаперчевые No 10 (120pc) Meta	4,00			
	Материалы в работе	4,00			
	Cavalite (10ml)	1,00			
	Consise Composite Kit (2x12g + Etchant Gel)	1,00			
	Filek Supreme Syringe refill A1E	1,00			
	Штифты гуттаперчевые No 10 (120pc) Meta	1,00			

В отчете **Стоимостная оценка склада** анализируется количество товаров на складе и его оценка в **оптовых и розничных ценах**.

Предварительная запись Пациентов на прием

2
6



Журнал предварительной записи позволяет вести регистрацию Пациентов на услуги Клиники заблаговременно.

При записи можно указать: Дату, Время, Пациента, Врача, кабинет и Услугу.



Заявки пациентов на предварительную запись принимаются Администратором регистратуры по телефону или Врачом-стоматологом при назначении лечения (при посещении).

Оформление приема Пациентов из журнала предварительной записи

Врачи, ведущие прием в этот день

Персонал | День | Неделя | Обслуживаемые пациенты | Все

5 июля 2010 г., Понедельник

8			
9	Бородин Валерий Михайлов (499) 2354896. Лечение зуб	Оформить прием Отменить запись	Шурыкина Марина Геннадьевна Телефон: +7 (903) 5687415. Фиксация коронок фон: +7
10	Камолов Тимофей Василье (927) 5682578. Пломбировка одного канала гуттаперчивым штифтом		
11			
12	Данилов Николай Анатольевич Телефон: +7 (495) 5648792. Лечение зуба	Иванов Иван Иванович (Телефон не указан): Пульпит 3-канальный	
13			

9		
		акин Вл (926) 358

Предварительная запись, по которой услуга уже оказана, **окрашивается** в зеленый цвет **после ее оформления**.

Это позволяет врачу оценивать объем выполненной и оставшейся работы.



Просмотр записей Пациентов и запланированного лечения у врача



Используя представление Персонал в окне отбора событий можно наглядно увидеть запись у каждого врача, вид работ, дату, время исполнения и выполненные работы на день, два дня и неделю.

Это позволяет оценивать загруженность врачей, для распределения предварительной записи пациентов на прием к каждому врачу.

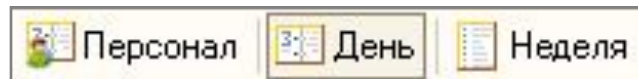

Напоминание о предстоящем лечении



SMS-рассылка

SMS-рассылка: Записан

Действия | Перейти | ?

SMS-рассылка Номер: 00000000001 от: 30.09.2009 14:11:21

Дата отправки: 30.09.2009 0:00:00 Баланс пользователя "login" составляет: Unknown I...

Получатели

Подбор по шаблону | Транслитерация Введено 177 символов, 3 sms

Добрый день! Напоминаем Вам, что Вы записаны на прием к стоматологу в Стоматологической Клинике "Здоровые зубы". Ждем Вас завтра в 14 часов. С уважением, администратор Клиники.

Будет отправлено: 0 SMS; доставлено: 0 SMS

Ответственный: Администратор

Комментарий: Напоминание о визите

Отправить OK Записать Закрыть

С помощью SMS- рассылки можно информировать Пациентов Клиники о:

- о предстоящем посещении
- скидках на определенные услуги
- специальных предложениях
- новостях

...а также поздравлять с Днем Рождения или другими праздниками.

Для коллективных рассылок можно в карте Клиента установить статус «**Участвовать в SMS рассылке**». В этом случае при рассылке SMS – получатели будут заполняться Клиентами, участвующими в рассылке **автоматически** при нажатии **Заполнить клиентами**



SMS-рассылка: Новый *

Действия | Перейти | ?

SMS-рассылка Номер: о

Дата отправки: 30.09.2009 0:00:00 Баланс пользователя "i

Содержание | **Получатели**

Подбор

Получатель	Телефон
Антонюк Константин Александрович	+79172516533
Данилов Николай Анатольевич	+74955648792
Камолов Тимофей Васильевич	+79275682578
Леонидов Кирилл Максимович	+79267422356

Ввод Нового пациента

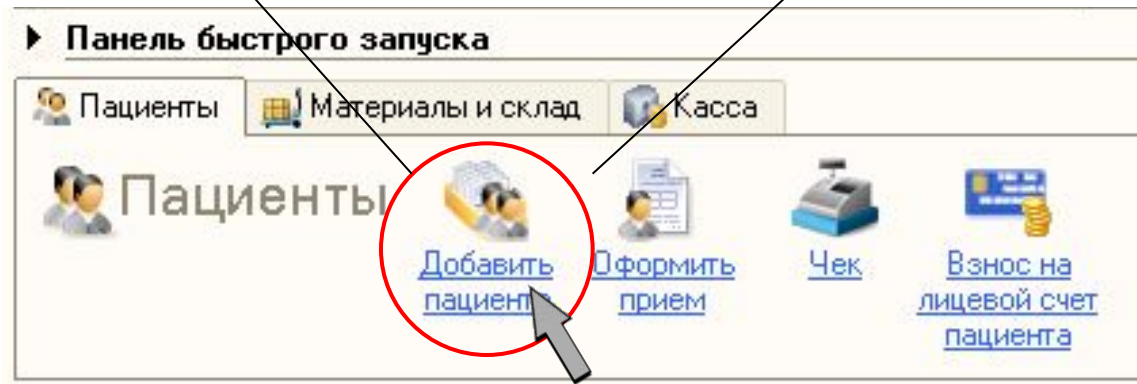
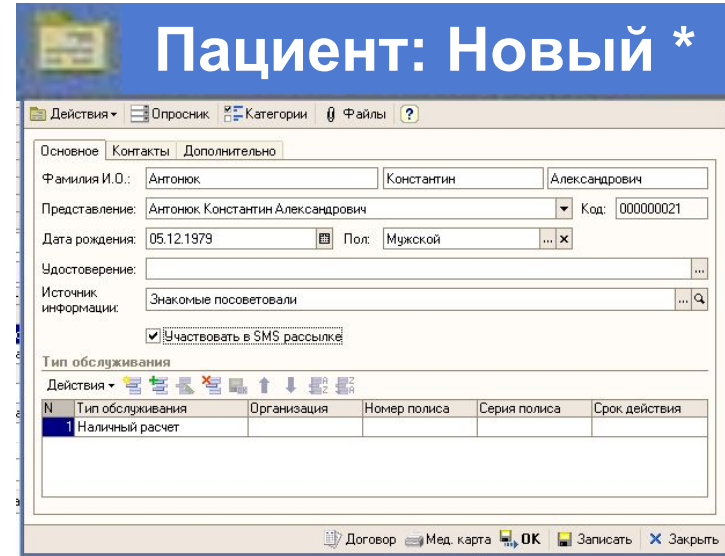
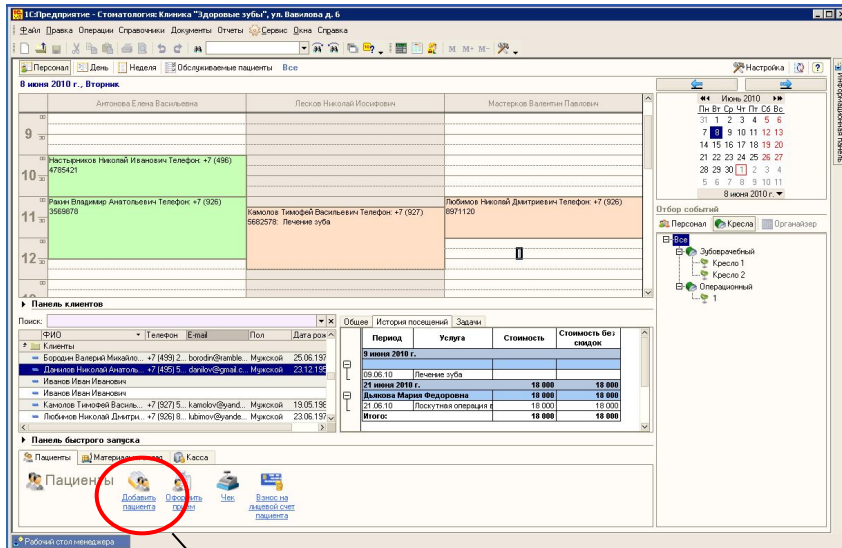

С панели быстрого запуска Вы сможете оперативно ввести Нового пациента, нажатием на клавишу «Добавить пациента». После нажатия появляется форма «Пациент: Новый», в которую вносится информация о Пациенте, и будет храниться история его болезни

Заполнение карты Нового пациента

3
1

Пациент: Антонок Константин Александрович

Действия Опросник Категории Файлы ?

Основное Контакты Дополнительно

Фамилия, И.О.: Антонок Константин Александрович

Представление: Антонок Константин Александрович Код: 000000021

Дата рождения: 05.12.1979 Пол: Мужской

Удостоверение:

Источник информации: Знакомые посоветовали

Участвовать в SMS рассылке

Тип обслуживания

N	Тип обслуживания	Организация	Номер полиса	Серия полиса	Срок действия
1	Наличный расчет				

Выбор источника информации

Код	Наименование
00000...	Журнал "Здоровье"
00000...	Знакомые посоветовали
00000...	Реклама в метро

Пациент: Антонок Константин Александрович

Действия Опросник Категории Файлы ?

Основное **Контакты** Дополнительно

Адрес регистрации:

Фактический адрес:

Телефон:

Факс:

Email:

Другое (любая другая контактная информация):

В карточке Пациента хранится вся необходимая информация:

- **Фамилия, Имя, Отчество**
- **Контактная информация**
- **Типы обслуживания** (наличный расчет, ОМС, ДМС, договор с организацией)
- **Аллергии**
- **Зубная формула пациента**
- **Данные опроса**
- **Фотографии и др. файлы**

Наличный расчет

Наличный расчет

ОМС (Обязательное меди...

ДМС (Добровольное меди...

По договору с организаци...

Панель Клиенты на рабочем столе

С помощью панели «Клиенты» можно вести быстрый поиск Пациента и получать необходимую информацию о истории его посещений и запланированных задачах по лечению.



Поиск: Данил

Быстрый поиск Пациентов можно вести по фамилии, телефону, e-mail и дате рождения

Общие История посещений Задачи

Период	Услуга	Стоимость	Стоимость без скидок
9 июня 2010 г.			
09.06.10	Лечение зуба		
21 июня 2010 г.		18 000	18 000
Дьякова Мария Федоровна		18 000	18 000
21.06.10	Поскутная операция в	18 000	18 000
1 июля 2010 г.			

Панель клиентов

Поиск:

ФИО	Телефон	E-mail	Пол	Дата рождения
Клиенты				
Бородин Валерий Михайлович	+7 (499) 235...	borodin@rambler.ru	Мужской	25.06.1974
Данилов Николай Анатольевич	+7 (495) 564...	danilov@gmail.com	Мужской	23.12.1956
Иванов Иван Иванович				
Иванов Иван Иванович				
Камолов Тимофей Васильевич	+7 (927) 568...	kamolov@yandex.ru	Мужской	19.05.1983
Леонидов Кирилл Максимович	+79267422356		Мужской	09.07.1963
Любимов Николай Дмитриевич	+7 (926) 897...	lubimov@yandex.ru	Мужской	23.06.1975

Общие История посещений Задачи

Первое посещение: 9 июня 2010 г.
 Последнее посещение: 1 июля 2010 г.
 Оборот пациента: 22 115,00 руб.
 Остаток лицевого счета: 0,00 руб.
 Источник: Реклама в метро
 Другое:

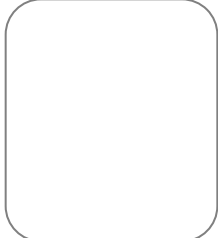

Задача

Исполнитель: [Имя] [Фамилия] [Имя] [Фамилия] [Имя] [Фамилия] (директор)

Задача: [Имя] [Фамилия] [Имя] [Фамилия] (директор)

Клиент: [Имя] [Фамилия] [Имя] [Фамилия]

Напомнить По приему клиента

Исполнить до: [] [] [] [] [] [] Задача выполнена

Детальное описание

Общие История посещений Задачи

Наименование	Дата	Выполнена
123	28.06.2010 18:57:12	<input checked="" type="checkbox"/>
34234	05.07.2010 16:24:06	<input type="checkbox"/>

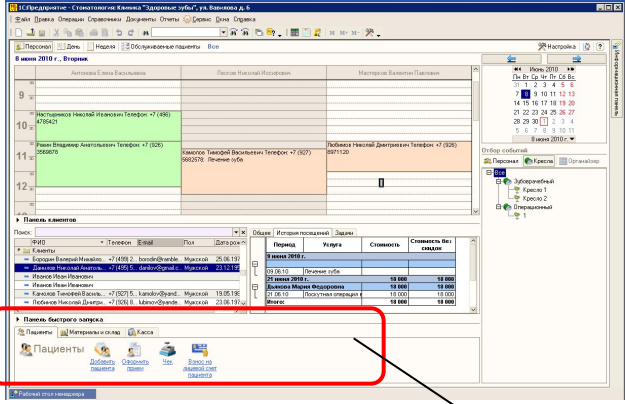

Оформить прием Пациента

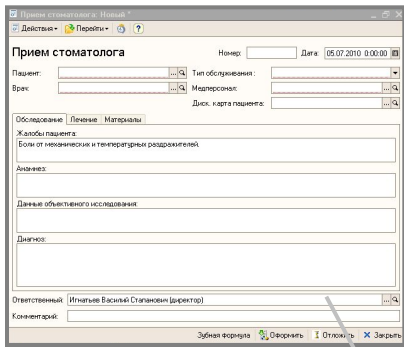

Оформить Взнос на лицевой счет Пациента

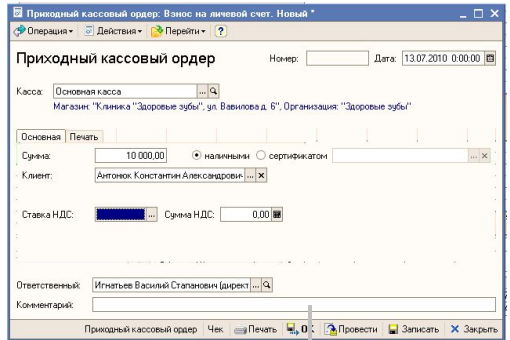

С панели быстрого запуска на закладке «Пациенты» МОЖНО:

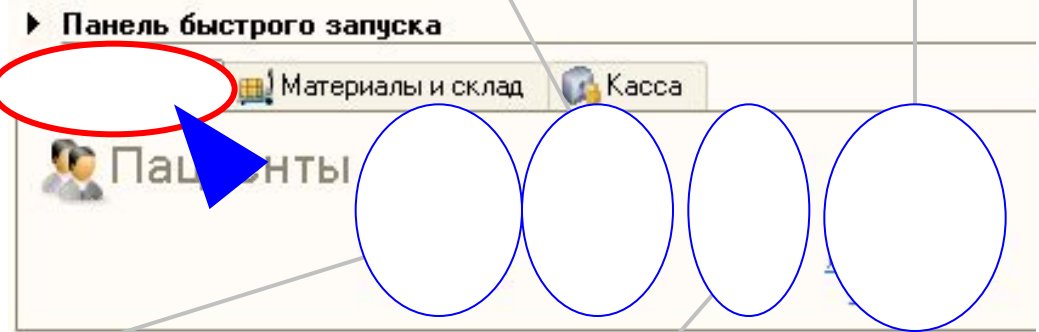

Ввести Нового Пациента

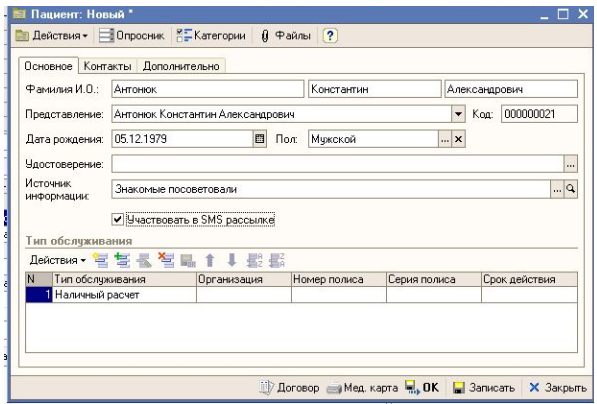

Оформить продажу товара Пациенту

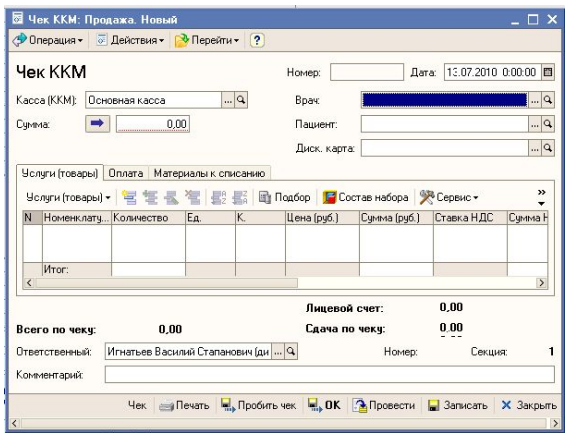

Управление персоналом

График работы

Месяц: **Декабрь 2009**

№	Персонал	Должность	1 вт	2 ср	3 чт	4 пт	5 сб	6 вс
1	Антонова Елена Васильевна	стоматолог	после обеда	полный день		до обеда		
2	Дьякова Мария Федоровна	стоматолог	до обеда		полный день		до обеда	до обеда
3	Мастерков Валентин Павлович	стоматолог	до обеда	до обеда			полный день	
4	Торсуева Марина Михайловна	стоматолог			полный день	полный день		после

Персонал: Все

Печать: График работы сотрудников на Декабрь 2009

Персонал	Должность	1 вт	2 ср	3 чт	4 пт	5 сб	6 вс
Антонова Елена Васильевна	стоматолог	после обеда	полный день		до обеда		
Дьякова Мария Федоровна	стоматолог	до обеда		полный день		до обеда	до обеда
Мастерков Валентин Павлович	стоматолог	до обеда	до обеда			полный день	
Торсуева Марина Михайловна	стоматолог			полный день	полный день		после обеда

Для планирования, координации и анализа работы персонала в программе вы сможете вести **График работы Персонала**.

На основании установленного графика ведется **учет отработанного времени**, **расчет зарплаты** и **предварительная запись** на прием к стоматологу.

В случае необходимости, установленный в программе график может оперативно корректироваться.

Расчет зарплаты персоналу

3
6

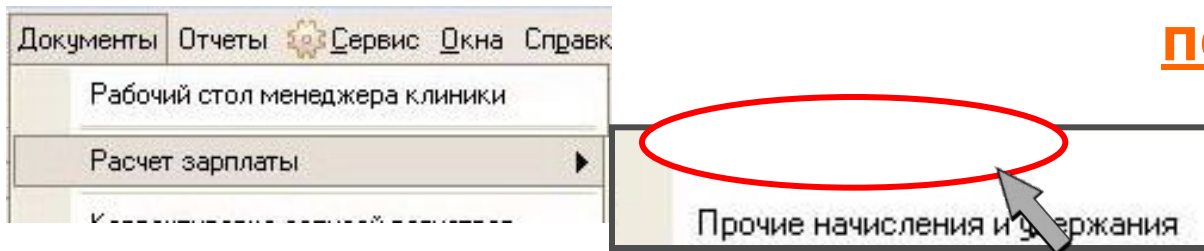

В программе *Хеликс: Стоматологическая Клиника 8* поддерживаются несколько алгоритмов расчета зарплаты в различном сочетании:

- **оклад** – фиксированный месячный оклад. К окладу могут прибавляться проценты от оказанных услуг и продажи товаров.
- **тариф за выход** – размер денежной суммы за выход сотрудника на работу.
- **процент от оказанных услуг** – сотруднику начисляется указанный процент от оказанных им услуг.
- **процент от продажи товара** – процент начисляется от суммы проданных товаров.
- **процент от оказания услуг без материалов** – сотруднику начисляется указанный процент от суммы оказанных сотрудником услуг за вычетом стоимости израсходованных материалов.
- **прочие начисления и удержания** - предназначен для начисления штрафов, премий, компенсаций и т.д.

Начисление зарплаты: Проведен

Действия | Перейти | Вести РКО

Начисление зарплаты Номер: 000000000001 Дата: 30.06.2010 9:11:52

Организация: Здоровые зубы Персонал: Антонова Елена Васильевна

Расчетный период

Месяц: Июнь 2010

Весь месяц (Июнь 2010 г.)

Первая половина месяца (1-15 июня)

Вторая половина месяца (16-30 июня)

с: 16.06.2010 по: 30.06.2010

Вид начисления

Заполнить и рассчитать

N	Вид начисления	Номенклатура	База	Размер	Сумма
1	Оклад		20 000,00	100,00	20 000,00
2	% от оказания услуг		5 400,00	40,00	2 160,00
Итого:			25 400,00		22 160,00

Ответственный: Шаралова Мария Ивановна

Комментарий:

Печать | ОК | Провести | Записать | Закрыть

Удобство использования программы



Большое внимание при разработке «Хеликс: Стоматологическая Клиника 8» уделялось удобству работы с программой для Пользователя .

Для работы с программой не требуется специальной подготовки.

Система быстро запускается в эксплуатацию и начинает приносить отдачу.

Дизайн интерфейса разработан таким образом, чтобы снизить утомляемость при длительной работе с системой.

Пользователь сможет легко освоить систему – она подскажет ему, какие действия можно выполнить в конкретной ситуации, поместит в формах ввода поля, обязательные для заполнения и позволит избежать ошибок.

Демонстрация

Для того, чтобы узнать как работает программа на практике, Вы можете воспользоваться интерактивной демонстрацией продукта.

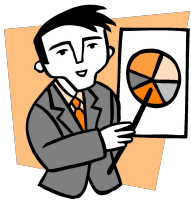
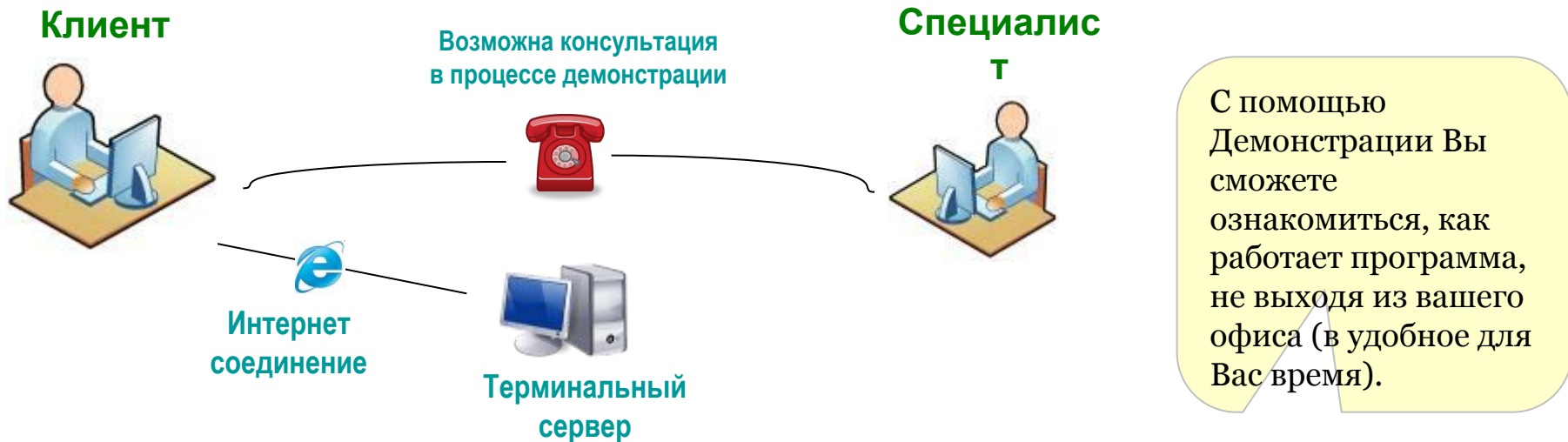

Демонстрация программного продукта *«Хеликс: Стоматологическая Клиника 8»* также возможна :

- В офисе Клиента Демонстрация с участием нашего специалиста
- В нашем офисе Демонстрация с участием нашего специалиста

Прайс-лист

Хеликс: Стоматологическая Клиника 8, базовая поставка **29 000**



Клиентская лицензия на 1 рабочее место	9 000
Клиентская лицензия на 5 рабочих мест	40 000
Клиентская лицензия на 10 рабочих мест	70 000

Продукт *Хеликс: Стоматологическая Клиника 8* не является самостоятельным решением.
Для его работы Вам необходимо наличие программного продукта «*1С: Розница 8*».

1С: Розница 8, базовая поставка **10 800**



Клиентская лицензия на 1 рабочее место	5 200
Клиентская лицензия на 5 рабочих мест	18 000
Клиентская лицензия на 10 рабочих мест	34 500

*все цены указаны в рублях РФ и включают в себя все налоги.

Установка обеих программ осуществляется одновременно и занимает обычно не более часа.

Контакты



Наш адрес:

г. Красноярск, ул. Водопьянова 7а офис 240

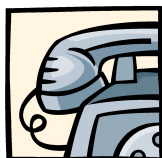

Телефон/Факс:

(391) 272-36-36, 271-42-42



Internet: <http://КомпанияС.рф>

E-mail: sdv@rbcmail.ru



ХЕЛИКС

СТОМАТОЛОГИЧЕСКАЯ
КЛИНИКА 8