



«Зарплата-КС»

Расчет заработной
платы в бюджетных
учреждениях



руководитель проекта ООО «Кейсистемс»
Соколов Сергей Валерьевич



ВОЗМОЖНОСТИ ПОДСИСТЕМЫ

- Ведение нормативно-справочной информации;
- Учет личных карточек сотрудников по зарплате с настройкой системы оплаты, фонда оплаты труда, вычетов, данных с предыдущих мест работы;
- Расчет всех видов постоянных и разовых начислений с учетом районных и северных коэффициентов, расчет оплаты по больничным листам, расчет отпускных и командировочных, расчет постоянных удержаний из заработной платы, а также расчет отчислений в социальные фонды;
- Расчет удержаний и налогов;
- Тарификация;
- Расчет по договорам гражданско-правового характера;
- Персонифицированный учет;
- Формирование всех необходимых отчетов, сводов и документов, выгрузка отчетности для ИМНС и ПФРФ в электронные файлы;
- Полная интеграция с другими подсистемами «Бюджет-КС», что позволяет избежать двойного ввода данных о сотрудниках, ускорить документооборот между отделом кадров и бухгалтерией, и повысить эффективность труда расчетчика зарплаты

СПРАВОЧНИКИ

- Работа в подсистеме начинается с заполнения и настройки справочников.
- Многие изменения в законодательстве можно применить путем настройки соответствующих справочников.

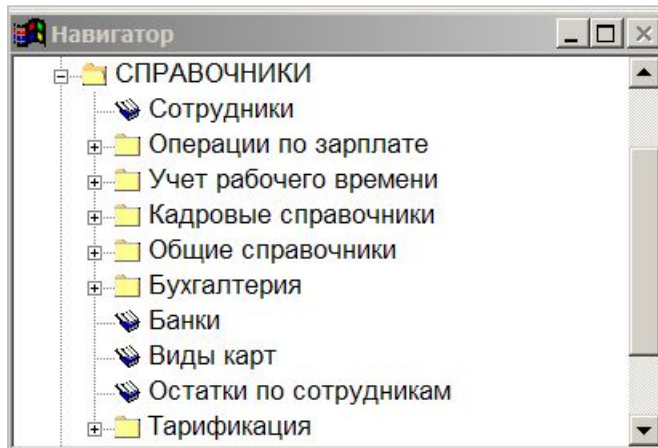

СПРАВОЧНИКИ ДЛЯ РАСЧЕТОВ

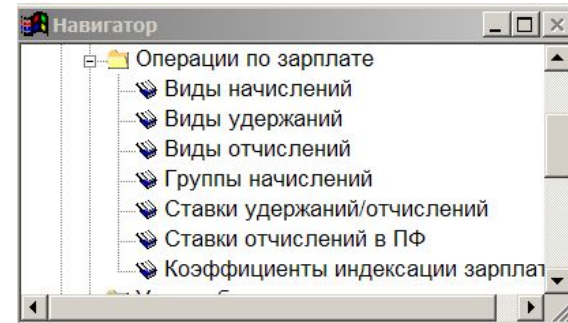

СПРАВОЧНИКИ УЧЕТА РАБОЧЕГО ВРЕМЕНИ

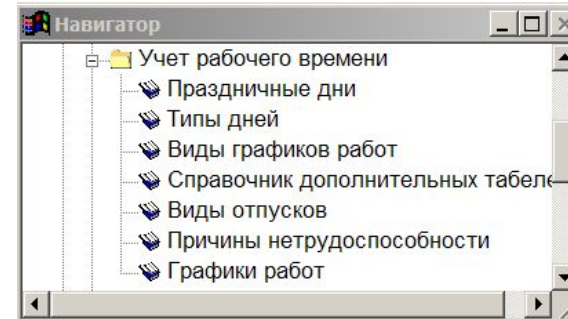

СПРАВОЧНИКИ ПО ТАРИФИКАЦИИ

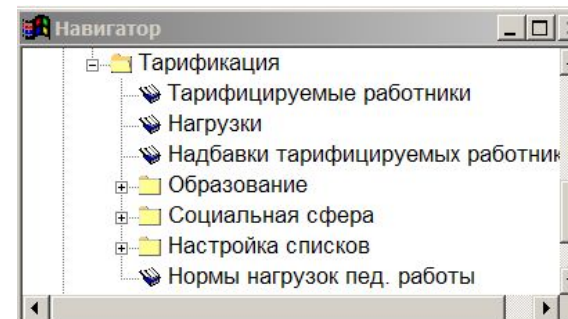



ЛИЧНАЯ КАРТОЧКА

Информация по сотрудникам, необходимая для расчетов

Личная карточка (редактирование)

Васильева Алевтина Владимировна (таб.№0067) Отдел областного казначейства
 Главный специалист
 Резидент Работник принят с 14.09.1998 на 1 ставку

Система оплаты: Общая информация Заявленные вычеты Постоянные удержания Данные с пред. работы

Способ оплаты: Повременная по окладу Статус: Основной
 График работы: Пятидневный 8-часовой Аванс: 50.00 %
 Районный коэфф.: 0.00 Северная надб. (%): 0.00

Постоянные начисления: - действующие - не действующие Показывать только действующие

Код	Наименование начисления	Действует с ...	Действует до ...	Сумма/Проц
<input type="checkbox"/> 1	Повременная оплата	31.01.2005		4315.00
<input type="checkbox"/> 14	Выслуга лет	16.12.2004		40.00
<input type="checkbox"/> 19	Надбавка за особые условия труда	16.12.2004		30.00
<input type="checkbox"/> 20	Квалификационный разряд	31.01.2005		1438.56

Постоянные начисления: $9723.43 = 4315.00 + 1726.00(4315.00 * 40.00\%) + 2243.87(7479.56 * 30.00\%) + 1438.56$
 С учетом районных и северных: $11181.94 = 9723.43 + 1458.51(9723.43 * 15.00\%)$

Тариф. Операции по месяцам Вычеты Документы Операции Кадровые данные Сохранить Выход



СИСТЕМА ОПЛАТЫ



ПОСТОЯННЫЕ НАЧИСЛЕНИЯ



ЗАЯВЛЕННЫЕ ВЫЧЕТЫ



ПОСТОЯННЫЕ УДЕРЖАНИЯ



ДАННЫЕ С ПРЕДЫДУЩЕГО МЕСТА РАБОТЫ



ПРИНЦИП РАСЧЕТА

Расчеты начислений зависят от настройки справочников, личных карточек, тарифу и отработанному времени

СПРАВОЧНИКИ



ЛИЧНЫЕ КАРТОЧКИ



ТАБЕЛЬ



Начисления по таблице (редактирование)

Номер 1 Дата 31 января 2006 г. Табель 1 31.01.2006

Комментарий

	№	Таб.№	ФИО	Дни	Часы	Сумма	Код	Наименование начисле
<input type="checkbox"/>	68	0024	Шаралова Т.В.	16	128.00	4315.00	1	Повременная оплата
<input type="checkbox"/>	69	0024	Шаралова Т.В.	16	128.00	1294.50	14	Выслуга лет
<input type="checkbox"/>	70	0024	Шаралова Т.В.	16	128.00	2114.42	19	Надбавка за особые ус
<input type="checkbox"/>	71	0024	Шаралова Т.В.	16	128.00	1438.56	20	Квалификационный ра:
<input type="checkbox"/>	72	0025	Симахина Т.А.	16	128.00	3295.00	1	Повременная оплата
<input type="checkbox"/>	73	0025	Симахина Т.А.	16	128.00	659.00	14	Выслуга лет
<input type="checkbox"/>	74	0025	Симахина Т.А.	16	128.00	1509.88	19	Надбавка за особые ус
<input type="checkbox"/>	75	0025	Симахина Т.А.	16	128.00	1078.92	20	Квалификационный ра:
<input type="checkbox"/>	76	0027	Суворова Е.Г.	16	128.00	3955.00	1	Повременная оплата
<input type="checkbox"/>	77	0027	Суворова Е.Г.	16	128.00	1186.50	14	Выслуга лет

Артемьева Т.И. Отдел областного казначейства Специалист 1 категор График работ: Пятидневный 8-часовой
 Повременная оплата По норме: 16 / 128.00 (дн./ч.)
 Сумма: 0.00 Всего по сотруднику: 0.00 По факту: 0 / 0.00 (дн./ч.)

Операции сформированы Печать Выход

Сотрудников: 94 Итого сумма : 738159.34

Расчеты можно выполнять:

- массово;
- по отделу;
- по сотруднику;
- за счет разных источников финансирования

ВИДЫ НАЧИСЛЕНИЙ

Начисление по таблице

по фактически-отработанному времени с учетом:

- сверхурочных;
- вечерних и ночных часов;
- другие отклонения.

Произвольные начисления

с возможностью выбора алгоритма и базы расчета:

- начисление премии
- начисление суммой
- начисление процентом;
- начисление по среднему.

Начисления по таблице (редактирование)

Номер: 1 Дата: 31 января 2006 г. Таблица: 1 31.01.2006

Комментарий

№	Таб.№	ФИО	Дни	Часы	Сумма	Код	Наименование начисле	
<input type="checkbox"/>	68	0024	Шарапова Т.В.	16	128.00	4315.00	1	Повременная оплата
<input type="checkbox"/>	69	0024	Шарапова Т.В.	16	128.00	1294.50	14	Выслуга лет
<input type="checkbox"/>	70	0024	Шарапова Т.В.	16	128.00	2114.42	19	Надбавка за особые ус
<input type="checkbox"/>	71	0024	Шарапова Т.В.	16	128.00	1438.56	20	Квалификационный ра:
<input type="checkbox"/>	72	0025	Симахина Т.А.	16	128.00	3295.00	1	Повременная оплата
<input type="checkbox"/>	73	0025	Симахина Т.А.	16	128.00	659.00	14	Выслуга лет
<input type="checkbox"/>	74	0025	Симахина Т.А.	16	128.00	1509.88	19	Надбавка за особые ус
<input type="checkbox"/>	75	0025	Симахина Т.А.	16	128.00	1078.92	20	Квалификационный ра:
<input type="checkbox"/>	76	0027	Суворова Е.Г.	16	128.00	3955.00	1	Повременная оплата
<input type="checkbox"/>	77	0027	Суворова Е.Г.	16	128.00	1186.50	14	Выслуга лет

Артемьева Т.И. Отдел областного казначейства Специалист 1 категор График работ: Пятидневный 8-часовой
Повременная оплата По норме: 16 / 128.00 (дн./ч.)
Сумма: 0.00 Всего по сотруднику: 0.00 По факту: 0 / 0.00 (дн./ч.)

Начисления суммой (редактирование)

Номер: 58 от 30 сентября 2005 г. Период: Сентябрь 2005

Начисление: 16

Комментарий

№	Таб.№	ФИО	Сумма
<input type="checkbox"/>	1	0007	

Малинина Е.В. Руководство За

Начисления процентом (редактирование)

Номер: 1 Начисление: 23

Расчет баз. суммы с 1 сентяб

Комментарий

Малинина Е.В. Руководство За

Начисление премии (просмотр)

Номер: 4 от 31 марта 2006 г. Способ: по пост. начислениям

Начисление: 64 Премия месячная

За период с 1 марта 2006 г. по 31 марта 2006 г.

Разделить базовую сумму на количество месяцев в периоде

Брать постоянные начисления по состоянию на период 31 марта 2006 г.

Учитывать время больничных, отпусков и командировок

Комментарий

Сотрудники База расчета Видеы отп. Видеы бл. Видеы ком

№	Таб.№	ФИО	Базовая сумма	Процент	Сумма	Д	
<input type="checkbox"/>	21	0112	Чудиновских О.С.	4626.05	10.00	462.61	2
<input type="checkbox"/>	44	0024	Шарапова Т.В.	7723.92	10.00	772.39	2
<input checked="" type="checkbox"/>	1	0111	Шатунов О.М.	12948.00	10.00	1294.80	2
<input type="checkbox"/>	77	0048	Шахтарина Л.В.	5370.28	10.00	537.03	2
<input type="checkbox"/>	80	0075	Шевченко М.И.	8338.81	10.00	833.88	2

Итого сумма: 58229.76

ВИДЫ НАЧИСЛЕНИЙ

Начисления по больничным листам

На основании листка временной нетрудоспособности:

- с учетом 12 предыдущих месяцев в календарных днях;
- с автоматическим расчетом дней за счет работодателя;
- с печатью расшифровки расчета.

**Больничны
й
Лист**



Начисления по больничному листу (редактирование)

Номер 14 от 30 сентября 2005 г. Больничный ВА 6408231 16.09.2005

Общие данные | Расчет по месяцам | По видам начислений

Сотрудник 0109 Филатова В.М.
Начисление 5 Больничные листы (тек.месяц)
Комментарий

Больничный с 9 сентября 2005 г. по 16 сентября 2005 г. Вид Больничный

Настройки Период по 12 пред. месяцам Ограничение 12480 руб. Непр. стаж 3 лет 1 мес.

Дата начала больничного 9 сентября 2005 г. Ср.премия 0.00 Средний заработок 330.2605

Подлежит оплате

№	Дата начала	Дата окончания	Огранич.
1	09.09.2005	10.09.2005	652.3636
2	11.09.2005	16.09.2005	652.3636

Итого сумма: 1188.94

Начисление отпускных

На основании приказа на отпуск:

- с учетом 12 предыдущих месяцев;
- с учетом дополнительного отпуска;
- с печатью расшифровки расчета;

**Приказ
На отпуск**



Начисления отпускных (редактирование)

Номер 107 от 31 октября 2005 г. Приказ 197-0 07.10.2005

Общие данные | Расчет по месяцам | По видам начислений

Сотрудник 1023 Васильев О.В.
Начисление 6 Плановый отпуск (тек.месяц)

Отпуск Прочие Период 3 месяца 12 месяцев Дата начала 1 июля 2005 г.

с 10 октября 2005 г. по 23 октября 2005 г. Вид Ежегодный отпуск

Способ расчета по рабочим дням по календарным дням

Дата начала расч.периода 1 июля 2005 г. Всего заработано 37 886.32 Средняя премия 0.00 Дневной заработок 538.1600

№	Дата начала	Дата окончан	Дни	Часы	Сумма
1	10.10.2005	23.10.2005	14.00	112.00	7534.24

Итого сумма: 7534.24

ВИДЫ НАЧИСЛЕНИЙ

Начисление северных и районных

- с возможностью массовой и индивидуальной настройки процента для сотрудников;
- с учетом уже начисленных сумм северных и районных в течении текущего месяца.

Начисление северных и районных (редактирование)

Номер 12 от 30 сентября 2005 г. Способ районные

Начисление 2 Районный коэффициент

Расчет баз. суммы с 1 сентября 2005 г. по 30 сентября 2005 г.

Комментарий

Васильев О.В. Плановый отдел Начальник отдела

№	Таб. №	ФИО	Базовая сумма	Процент
1	1023	Васильев О.В.	.00	15.00
2	0139	Морковнина Л.В.	11195.37	15.00
3	0007	Малинина Е.В.	14466.32	15.00

Итого сумма : 0.00

Перерасчет начислений

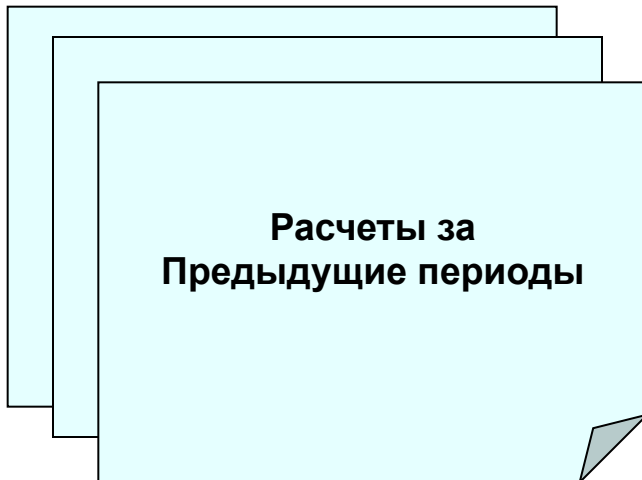

Перерасчет начисления (редактирование)

Номер 2 от 30 сентября 2005 г. Период Август 2005

Расчет 89 Начисления отпускных

Комментарий

№	Таб. №	ФИО	Код	Наименование	Сумма начисленн
1	0032	Сырцева И.В.	12	Компенсация за неисп.с	5949.66

Итого сумма : 0.00



РАСЧЕТ УДЕРЖАНИЙ

Удержание суммой, процентом

- на основании настроек базы расчет;
- с пропорциональным делением по бюджетной классификации начисленных сумм.

Удержание по исполнительным листам

Удержание суммой (просмотр)

Номер 13 от 5 сентября 2005 г. Период Август 2005

Удержание 70

Удержание процентом (просмотр)

КБК 812.0 Номер 4 от 1 сентября 2005 г. КБК 812.0106.0010000.005

Удержание 57 Профзносы

Комментарий Доп.у

Четвертных К.А. Внец Период расчета с 1 августа 2005 г. по 31 августа 2005 г.

Комментарий Удержание профзносов за август

Патрушева Л.Л. Отдел планирования доходов Ведущий специалист

№	Таб.№	ФИО	Базовая сумма
<input checked="" type="checkbox"/>	1 0028	Патрушева Л.Л.	11730.52
<input type="checkbox"/>	2 0094	Стрельникова О.В.	9765.66
<input type="checkbox"/>	3 0072	Кирилловых Е.Л.	10488.61
<input type="checkbox"/>	4 0050	Сидоров В.Н.	26017.75
<input type="checkbox"/>	5 0060	Филатова А.М.	8838.90
<input type="checkbox"/>	6 0027	Сверлова Е.Г.	6792.88

Итого сумма : 5838.34

Исполнительные листы (редактирование)

Номер 5 от 1 августа 2005 г.

Сотрудник 1016 Четвертных К.А.

Получатель 91222 Четвертных М.С.

Удержание 54 Алименты

Удержание Размер 50.00

Способ %

До суммы 0.00

Перечисление Способ по почте

Период действия с 1 августа 2005 г. по 31 декабря 2005 г.

КБК 812.0106.0010000.81

Параметры перечисления

Удержание за перевод суммы 70 Почтовый сбор

Организация 91224 П/о № 19

Комментарий Испол.лист №5 по : Четвертных К.А.

Расчет Выход



Удержание по исполнительному листу (просмотр)

Номер 7 от 30 сентября 2005 г. Испол.лист № 5 01.08.2005

Сотрудник 1016 Четвертных К.А.

Получатель 91222 Четвертных М.С.

Удержание 54 Алименты

Исполнительный лист действует с 1 августа 2005 г. по 31 декабря 2005 г.

Расчет базовой суммы

Месяц Сентябрь

Сумма 4 132.00

Способ перечисления

Способ по почте

Сумма 99.64

Расчет

Удержать 50.00

Сумма 2 066.00

КБК 812.0106.0010000.806 Сумма необходимая 0.00 Итого 2 165.64

Комментарий Испол.лист №5 по : Четвертных К.А.

Операция сформированы Выход

НДФЛ

Расчет НДФЛ с учетом вычетов и скидок

Основной доход
сотрудника за счет
разной бюджетной
классификации

Доход за совмещение,
иные доходы за счет
разной бюджетной
классификации

Данные с предыдущего
места работы



Зарплата/Налог на доход физических лиц (просмотр)

Номер: 14 Дата: 30 сентября 2005 г. Период расчета: Сентябрь 2005

Удержание: 61 Подоходный налог

Комментарий

№	Таб №	ФИО	КБК	Тип	Доходы всего	Доход за пери	Вы
<input checked="" type="checkbox"/>	1 0139	Морковнина Л.В.	812.0106.0010000.005	З/П	116860.96	34435.82	.00
<input checked="" type="checkbox"/>	2 0007	Малинина Е.В.	812.0106.0010000.005	З/П	255968.46	36978.52	.00
<input checked="" type="checkbox"/>	3 0007	Малинина Е.В.	812.0106.0010000.806	З/П	17241.00	.00	.00

Морковнина Л.В. Руководство Заместитель главы департамента. С начала года: доход 116860.96, скидки 0.00, вычеты 0.00, налог 15192.00

Итого сумма : 0.00 Итого вычеты: 1600.00 Итого налог : 0.00



Автоматическое
формирование
проводок в разрезе
бюджетной
классификации



реестры



1НДФЛ
2НДФЛ



Электронный
формат

ЕСН

Кадровые сведения о физических лицах
(пол, дата рождения)



Совокупный доход за
счет разной бюджетной
классификации

Данные с предыдущего
места работы



Отчисление ЕСН (просмотр)

Номер 16 Дата 30 сентября 2005 г. Период расчета Сентябрь 2005

Комментарий За сентябрь

№	Таб №	ФИО	КБК	Доход за период
<input type="checkbox"/>	322 0050	Сидоров В.Н.	812.0106.0010000.005	29332.45
<input type="checkbox"/>	323 0050	Сидоров В.Н.	812.0106.0010000.005	29332.45
<input type="checkbox"/>	324 0050	Сидоров В.Н.	812.0106.0010000.005	29332.45
<input type="checkbox"/>	325 0050	Сидоров В.Н.	812.0106.0010000.806	.00
<input type="checkbox"/>	326 0050	Сидоров В.Н.	812.0106.0010000.806	.00
<input type="checkbox"/>	327 0050	Сидоров В.Н.	812.0106.0010000.806	.00
<input type="checkbox"/>	328 0050	Сидоров В.Н.	812.0106.0010000.806	.00
<input type="checkbox"/>	329 0050	Сидоров В.Н.	812.0106.0010000.806	.00

Русских Мальшева Н.Д. Категория плательщика: наемный рабочий
Федеральный фонд медицинского страхования С начала года: доход 301839.21, скидки 3000.00, льготы 0.00,
Сумма: 373.89 Всего по сотруднику: 12151.66 отчислено 2016.82

Операции сформированы Отчет Итоги Выход

Итого сумма : 406

Автоматическое
формирование
проводок в разрезе
бюджетной
классификации



- реестр отчислений по сотрудникам;
- реестр отчислений по отделам;
- сводная карточка по ЕСН;
- реестр отчислений в фонды по классификации расходов.



- персонифицированный учет
- СЗВ-4-1(2)
- АДВ-6-1
- АДВ-11)

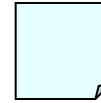

ВНЕШТАТНЫЕ СОТРУДНИКИ

**Заключение договора
гражданско -правового характера.**

Реестр договоров гражданско-правового характера...

Номер: 1 Дата регистрации: 14 июля 2005 г.

Внештатный сотрудник: Саранцев А.В.

Действует с: 1 марта 2005 г. по 31 декабря 2005 г.

Тип договора: Трудовой договор (временный)

Оплата: Помесная опл. Ежемесячные выплаты: 11500.00

Начисление: 45 Оплата по договору (реформирование)

Дата рождения: 21 ноября 1981 г. Мужской Женский

Взимать подоходный налог
 Взимать ЕСН
 Учитывать при расчете отчислений в ФСС

Комментарий: _____

Печать Сохранить Выход

Расчет по договору (начисления, налоги)

Расчет по договору гражданско-правового характера (просмотр)

Номер: 2 от 30 сентября 2005 г. За период: Сентябрь 2005

Комментарий: _____

№	ФИО	Код	Наименование начисления	Сумма	Номер договора
8	Бондарев В.А.	36	Оплата по трудовым согл	62000.00	Номер б/н от 08.08

Всего: 62000.00

Операция сформирована Выход

**Ведомости на
выплату**



Свод по операциям с внештатными сотрудниками

Свод по операциям внештатных сотрудников

Дата начала: 01.09.2005 Дата окончания: 30 сентября 2005 г.

Сводная ведомость Расшифровка кодов операций

V	Фамилия Имя Отчество	КБК	ЭКР	нач.36	Итого нач.	уд.61	Итого уд.	отч.001	отч.003	отч.004
8	Бондарев В.А.	812.0106.0010000.806		62000.00	62000.00	4836.00	4836.00	3720.00	1240.00	0.00

Печать Выход

Печатная форма





ВЫПЛАТА ЗАРАБОТНОЙ ПЛАТЫ

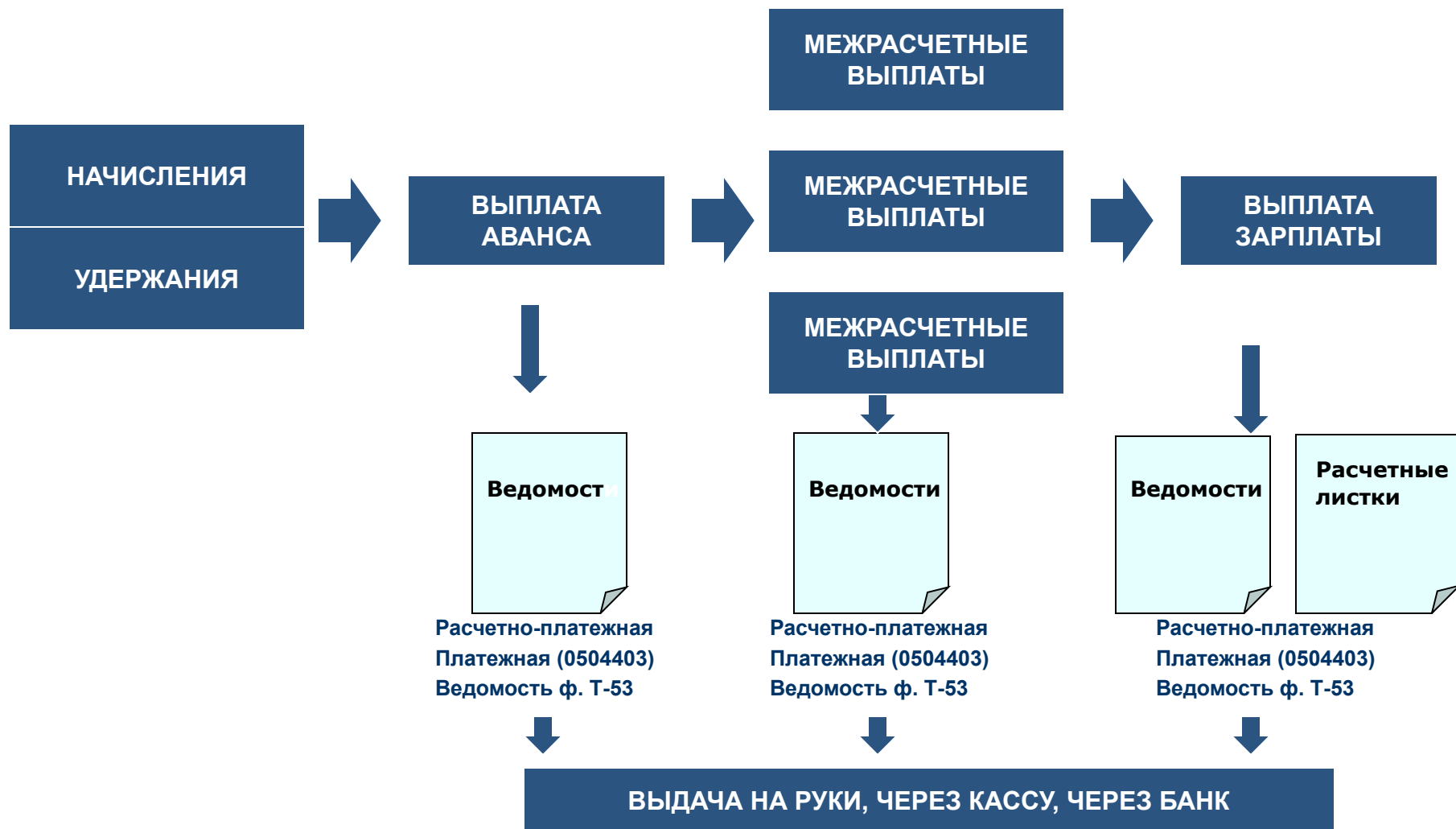



ОТЧЕТЫ

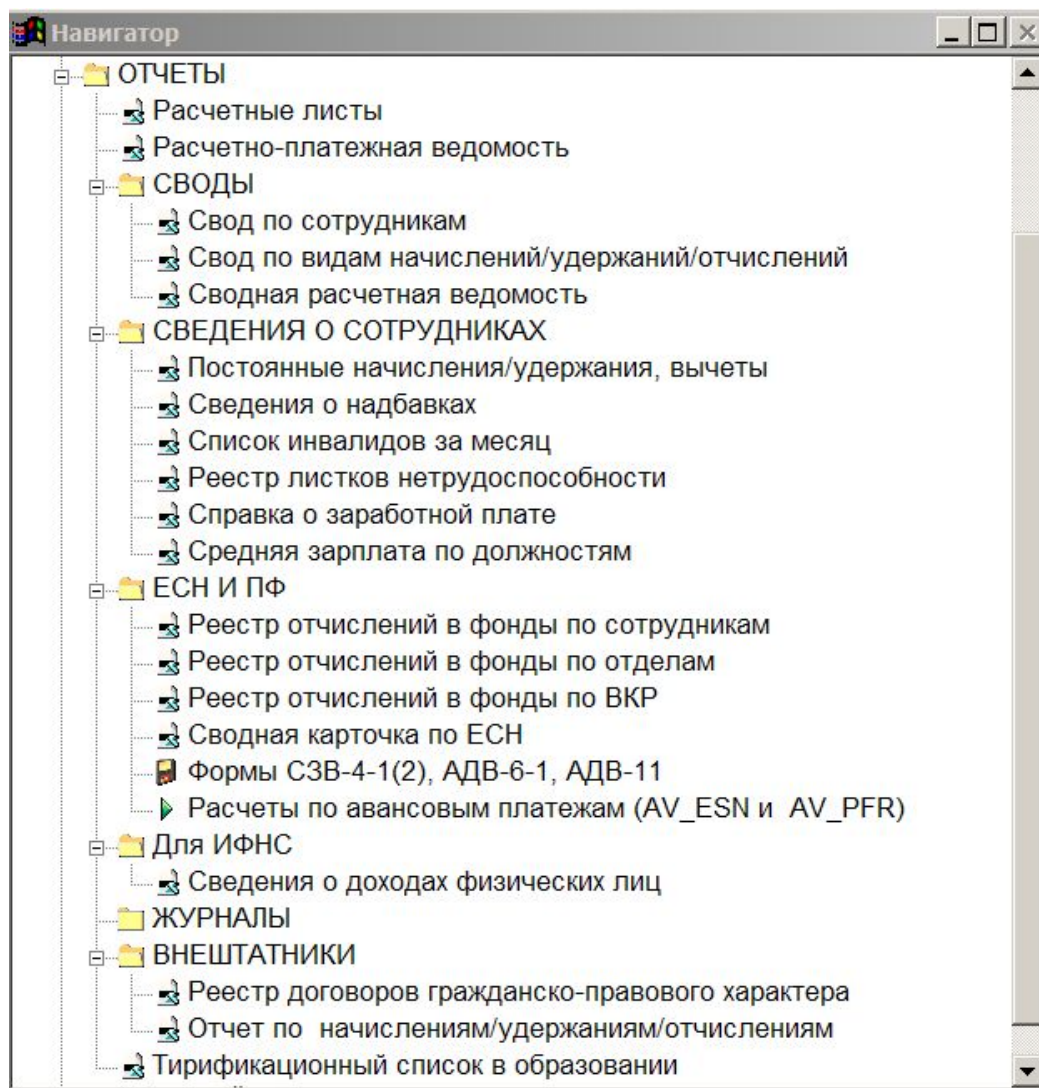



ИНТЕГРАЦИЯ





ООО «Кейсистемс»

Телефон/факс: (8352) 57-27-57 (многоканальный)

www.keysystems.ru

e-mail: smeta@keysystems.ru