

***Автоматизированная
информационная
система по обработке и
мониторингу грузовых
таможенных деклараций***

Система предназначена для организации передачи, обработки и хранения данных на основе электронных деклараций в централизованной базе данных с помощью Web-технологий и является основой для разработки автоматизированной информационной системы (ЕАИС) таможенной службы любого государства

Грузовая таможенная декларация/ транзитная декларация(ТД 1) 000000000	
1	2 Отправитель/Экспортер №
	3 Формы
	4 Отпр. спец.
	5 Код груза/товара
	6 Вид груза
	7 Вид транспорта
	8 Получатель
	9 Код страны
	10 Стр. пер. наз.
	11 Торг. страна
	12 Код страны
	13 Код страны
	14 Декларант/Представитель №
	15 Код стр.
	16 Код страны
	17 Код страны
	18 Идентификация и страна регистрации трансп.
	19 Контр.
	20 Условия поставки
	21 Идентификация и страна регистрации активного трансп.
	22 Валюта и общая сумма по счету
	23 Курс валюты
	24 Характер сделки
	25 Вид транспорта на границе
	26 Вид транспорта внутри страны
	27 Место происхождения
	28 Финансовые и банковские сведения
	29 Организация/взвезд
	30 Местонахождение Товара
	31 Маркировка и количество - Номера контейнеров - Количество и отличительные
	32 Товар №
	33 Код товара
	34 Код страны происхождения
	35 Вес брутто(кг)
	36 Процедура
	37 Вес нетто(кг)
	38 Вес нетто(кг)
	39 Квота



Ведение нормативно-справочной информации

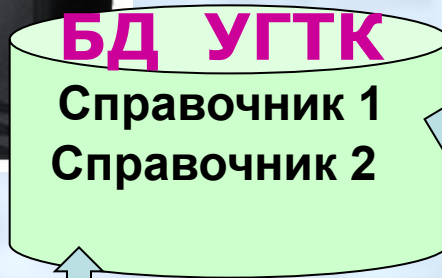

Репликация

Справочники

Общие справочники

- Континенты
- Страны
- Группы стран
- Области
- Территориальные управления

Таможенные посты

- Таможенные склады
- Декларанты
- Организации (ОКПО)

On-line
просмотр
справочников



Инспектор

On-line
ведение
справочников



Администратор НСИ

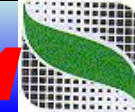

Справочники

Классификаторы

- Таможенные процедуры
- Особенности перемещения товаров
- Виды транспорта и транспортировки товаров
- Условия поставки
- Характер сделки с декларируемыми товарами
- Особенности расчета за декларируемые товары
- Форма расчетов внешнеэкономической сделки
- Особенности внешнеэкономической сделки
- Виды таможенных деклараций
- Льготы по уплате таможенных платежей
- Виды документов, используемых при заявлении сведений в гр
- Виды налогов, сборов и иных платежей, взимание которых во
- Обозначения способов и особенностей уплаты налогов и сбор
- Виды обеспечения уплаты таможенных платежей
- Особенности маркировки подакцизных товаров
- Экономические союзы и сообщества
- Виды груза, упаковки и упаковочных материалов
- Виды документов, подтверждающих наличие льгот по уплате
- Таблица соответствия клиринговой валюты и базовой валюты
- Меры по обеспечению соблюдения таможенного законодате
- Сокращенные наименования и аббревиатуры основных рекви
- Признаки корректировки таможенной стоимости

Справочники / Виды транспорта и транспортировки товаров

Добавить

1 - 20 из 22		<< < 1 2 > >>
Код	Название	actions
10	Морское судно	
12	Железнодорожный вагон (платформа,цистерна), расположенный на морском судне(пароме)	
16	Дорожное транспортное средство,расположенное на морском судне(судатипаРо-Ро)	
17	Прицеп или полуприцеп, расположенный на морском судне	
18	Судно внутреннего водного транспорта на морском судне	
20	Железнодорожный вагон, платформа, цистерна	
23	Дорожное транспортное средство, расположенное на железнодорожной платформе (ввагоне)	
30	Автомобильное транспортное средство	
31	Состав автомобильных транспортных средств(тягач с полуприцепами(или)прицепом)	
32	Состав автотранспортных средств(тягач с полуприцепами (или)прицепом)	

УГТК



Таможенное оформление Контроль

ЦА ГТК

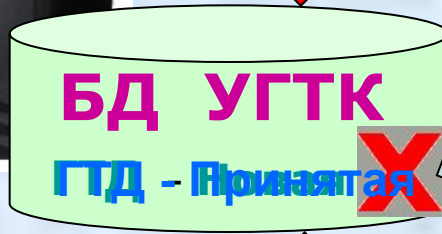

Данные достоверны

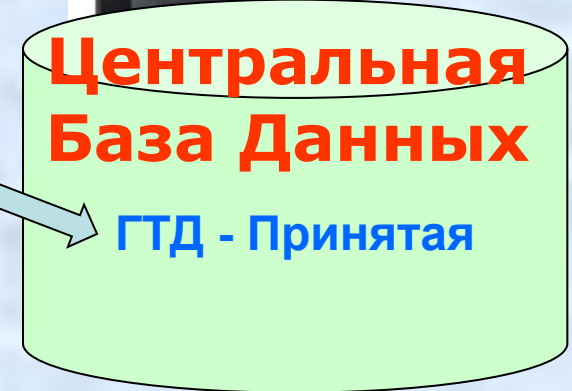

On-line декларирование



Сообщение о недостоверности данных



ГТД принята
ГТД не принята

On-line проверка данных

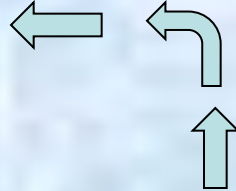

Декларант



Инспектор

Создание ГТД



Nihol

Таможенный орган: УГТК №1

Пользователь: admin

EAIS v1.0

RU UZ EN

Пользователи Отделы Роли Журналы Декларации Цены Риски Мониторинг Справочники Сообщения Установки Выход

ГРУЗОВАЯ ТАМОЖЕННАЯ ДЕКЛАРАЦИЯ/ ТРАНЗИТНАЯ ДЕКЛАРАЦИЯ № [REDACTED]		А ОРГАН ОТПР-Я/ЭКСПОРТА/НАЗН-Я	
2 Отправитель/Экспортер юр.лицо ОКПО [REDACTED] Название [REDACTED] Адрес [REDACTED]		1 ДЕКЛАРАЦИЯ [REDACTED] 3 Формы 4 Отгр спец 5 Всего т-ов 6 Всего мест 7 Справочный номер [REDACTED]	
8 Получатель юр.лицо ОКПО [REDACTED] Название [REDACTED] Адрес [REDACTED]		9 Лицо ответственное за финансовое урегулирование юр.лицо ОКПО [REDACTED] Название [REDACTED] Адрес [REDACTED] 10 Стр. наз. 11 Торг стр. 12 Сведения о стоимости 13 ЕСП [REDACTED] [REDACTED] [REDACTED] [REDACTED]	
14 Декларант представитель юр.лицо ОКПО [REDACTED] Название [REDACTED] Адрес [REDACTED]		15 Страна отправления/экспорта [REDACTED] 15 Код стран. отпав./эк. [REDACTED] 17 Код стран. назнач. [REDACTED] a [REDACTED] b [REDACTED] a [REDACTED] b [REDACTED] 16 Страна происхождения [REDACTED] 17 Страна назначения [REDACTED]	
18 Идентиф. и страна регистр. тр. средства при отпавл./прибытии [REDACTED]		19 Конт [REDACTED] 20 Условия поставки [REDACTED]	
21 Идентиф. и страна регистр. активного трансп средства на границе [REDACTED]		22 Валюта и общая сумма по счету [REDACTED] 23 Курс валюты [REDACTED] 24 Характер сделки [REDACTED]	
25 Вид транспорта на границе [REDACTED] 26 Вид транспорта внутри страны [REDACTED]		27 Место погрузки/разгрузки [REDACTED] 28 Финансовые и банковские сведения ОКПО [REDACTED] МФО [REDACTED] Название [REDACTED]	



- средства шифрования пересылаемой пользователями информации;
- защита базы данных от злоумышленных искажений;
- протоколирование и аудит;
- сетевые средства;
- создание сервера «горячего резерва»;
- идентификация и аутентификация с применением технологии электронных ключей (USB- token);
- ограничение доступа к объектам системы на основе идентификации пользователя;
- защита каналов транспортной системы.

УГТК



ДОСТУП К ИНФОРМАЦИИ

ЦА ГТК



Пользователи УГТК



On-line доступ к ГТД по УГТК, отчетам, справочникам, ценовой информации и т. д.

On-line доступ к ГТД поста, справочникам, ценовой информации и т.д.

On-line доступ ко всем ГТД, отчетам, справочникам, ценовой информации и т.д.



Инспектор



Пользователи Управлений ЦА ГТК

МОНИТОРИНГ



Nihol

Распределение ГТД по статусам

Автообновление (сек.): УГТК:

Зарегистрированные  80

Возвращенные  1

Переоформленные  11

Аннулированные  4

Распределение ГТД со статусом 'Зарегистрированные' и типом 'ИМПОРТ'

Автообновление (сек.): УГТК: Пост:

ИМ40  30

ИМ70  5

ИМ74  2

Список деклараций

Проверить на риски	Типографический номер	Пост	Дата	Номер	Валюта контракта	Общая фактурная стоимость
проверить	2270913	26003	2006-12-14	010934	840	22 465
проверить	2332202	26005	2006-12-15	003663	840	22 036,69
проверить	2270907	26002	2006-12-12	103425	840	63 852
проверить	2374883	26002	2006-12-14	103448	840	3 980
проверить	2151278	26005	2006-12-14	003641	840	50
проверить	2330197	26005	2006-12-14	003643	840	666,88
проверить	2124335	26002	2006-12-14	401799	840	108 690,58
проверить	2330199	26005	2006-12-14	003645	840	4 860
проверить	2330194	26005	2006-12-14	003647	826	9 100,37
проверить	1838898	26005	2006-12-15	003648	840	789
проверить	2123700	26005	2006-12-15	003650	840	1 708,5
проверить	2123694	26005	2006-12-15	003649	840	2 120
проверить	1838907	26005	2006-12-15	003653	840	550
проверить	2270914	26002	2006-12-14	103452	840	35 832
проверить	2337912	26003	2006-12-15	011003	840	15 287,16
проверить	2156788	26003	2006-12-15	011004	978	100
проверить	2127665	26003	2006-12-15	011013	840	33 428
проверить	2013777777	00102	2006-06-13	7777777	840	1 300
проверить	1754815	24009	2006-12-18	000809	840	540
проверить	1754816	24009	2006-12-18	000810	840	508

Записей 60, показываю от 1 до 20.

[Начало/Пред.] 1, 2, 3[След./Конец]

Компоненты системы управления рисками



Nihol

Подсистема управления таможенными рисками в объеме, позволяющем снизить количество досмотров на пунктах таможенного контроля

Сбор и обновление информации для базы данных поддержки управления рисками

Проведение анализа объектов возможного риска

Выявление операций, попадающих в группу риска

Формирование Протокола слияния по операциям, попадающим в группу риска

Формирование списка операций, попадающих в группу риска

Формирование отчетов

Обеспечение доступа к функционалу подсистемы

Дружественный интерфейс

Подсистема «Группы риска»

Правонарушения по лицам
Правонарушения по декларантам
По странам риска
Скрытое декларирование
По товарам риска
Марка товара
Проверка деклараций на риски

<input type="checkbox"/>	Календарный период или дата
Начальная дата:	<input type="text"/>
Конечная дата:	<input type="radio"/> <input type="text"/>
Текущая дата:	<input checked="" type="radio"/>
Товары скрытого декларирования	
Код:	<input type="radio"/> <input type="text"/>
Все	<input checked="" type="radio"/>
ГТД	
Номер ГТД:	<input type="radio"/> <input type="text"/>
Все	<input checked="" type="radio"/>
По лицам	
Код ОКПО:	<input type="radio"/> <input type="text"/>
ИНН:	<input checked="" type="radio"/> 201079149
Все	<input type="radio"/>
Территориальность	
УГТК:	<input type="radio"/> <input type="text"/>
Пост:	<input type="radio"/> <input type="text"/>
По ЦА ГТК	<input checked="" type="radio"/>
Искать в:	
БД	<input checked="" type="radio"/>
БД РИСК	<input type="radio"/>
<input type="button" value="Показать"/>	

ЦЕНОВАЯ ИНФОРМАЦИЯ



Nihol

Информация по ценам

[По товару](#)

[По ГТД](#) **Информация по ценам**

[По доп.](#)
По товару
По ГТД
По доп.информации

Просмотр ценовой информации по коду товара

Введите код товара - 9 знаков

По 9 позициям По 6 позициям По 4 позициям По 2 позициям

Группа товара по ТНВЭД	Наименование товара	Страна отправления	Страна происхождения	Там. стоим. за ед. товара (долл. США)	Ед.изм.
851830800	Проводная гарнитура для мобильного телефона производства "Multi-direction": EP035-SAM400PS, w/S102; EP051-SAM400PS, w/S101 silv	156	000	46.08	796

Информация по ценам

[По товару](#)

[По ГТД](#)

[По доп.инф.](#)

Информация по ценам

По товару
По ГТД
По доп.информации

Просмотр ценовой информации по ГТД

Код таможенного поста

Дата регистрации ГТД(гггг-мм-дд)

Регистрационный номер ГТД

Товары для указанной декларации

Код товара по ТНВЭД	Наименование товара	Страна отпр.	Страна проис.	Ед.изм.	Там. стоим. за ед. товара (долл.США)	Результат анализа
732111900	КОНФОРОЧНЫЙ БЛОК 4-конф. марки BOSCH модель: NGT615PTR - 15шт, NGT615STR - 20шт, всего 35 мест	792	792	796	2,77	Проверить
732111900	КОНФОРОЧНЫЙ БЛОК 4-конф. марки BOSCH модель: ER18353EU - 2шт, ER19950EU - 2шт, ER77160EU - 8шт, PCD345DEU - 2шт, PCD619CEU	792	724	796	2,5	Проверить

Служба сообщений



Nihol

Входящие [Отправленные](#)

		Тема	От	Получено	<input type="checkbox"/>
		test	17260@1726	16.11.2006 12:23	<input type="checkbox"/>

Новое сообщение

Удалить

[Входящие](#) Отправленные

		Тема	Кому	Отправлено	<input type="checkbox"/>
		Re: test2	17260@1726	22.11.2006 09:17	<input type="checkbox"/>
			17260@1726	17.11.2006 18:57	<input type="checkbox"/>
		Re: test	17260@1726	17.11.2006 18:51	<input type="checkbox"/>
		test	17260@1726	16.11.2006 12:23	<input type="checkbox"/>

Записей 4, показываю все.

Новое сообщение

Удалить

От: 17260@1726
Получено: 16.11.2006 12:23:50
Тема: test
Вложение: Physical.sql

test

Ответить

Новое сообщение

Кому: 17260@1726

Тема: test

Вложение: Нефтегаз оборудование.doc

test1

Архитектура системы

Система построена на основе трехзвенной J2EE (Java 2 Enterprise Edition) архитектуры:

- уровень хранения и обработки данных (Сервер Базы Данных);
- уровень прикладной логики (Сервер Приложения);
- Уровень представления информации (конечные пользователи системы).

На каждый из уровней возлагаются свои задачи. При этом обеспечивается эффективное взаимодействие между уровнями.

Модульная технология позволяет безболезненно проводить наращивание возможностей системы.

***Автоматизированная
информационная
система по обработке и
мониторингу грузовых
таможенных деклараций***