

«1С:ХроноГраф Оплата Труда»

- «Модельная методика введения нормативного подушевого финансирования реализации государственных гарантий прав граждан на получение общедоступного и бесплатного общего образования».

- «Модельная методика формирования системы оплаты труда и стимулирования работников государственных образовательных учреждений субъектов Российской Федерации и муниципальных образовательных учреждений, реализующих программы начального общего, основного общего, среднего (полного) общего образования».

Основные возможности программы



Программа «1С:ХроноГраф Оплата Труда» предоставляет возможности для автоматизации деятельности муниципальных органов управления образования и отдельных образовательных учреждений по формированию объема субвенции муниципального образования, фонда оплаты труда и расчета окладов сотрудников образовательных учреждений в рамках федеральных модельных методик.

На уровне муниципального образования программа позволяет:

- Определить объем субвенции муниципального образования.
- Сформировать фонд стимулирования руководителей.
- Рассчитать для каждого подведомственного учреждения общий объем средств.
- Получать сводные данные из подведомственных учреждений о распределении денежных средств.
- Формировать базовые оклады для всех учреждений.
- Вести общий список повышающих коэффициентов.
- Загружать или самостоятельно формировать базы данных подведомственных учреждений.

На уровне отдельного образовательного учреждения предоставляются следующие возможности:

- Определение общего объема средств образовательного учреждения.
- Определение размера фонда стимулирования руководителей и учебных расходов.
- Формирование фонда оплаты труда и его соответствующих подразделов.
- Расчет стоимости бюджетной образовательной услуги.
- Формирование списка повышающих коэффициентов образовательного учреждения.
- Формирование штатного расписания учреждения.
- Ведение и архивное хранение личных дел сотрудников.
- Расчет окладов сотрудников согласно новой системе оплаты труда.
- Обмен данными с пакетом «1С:Зарплата и Кадры».

Доведение средств по нормативу

В справочнике «Доведение средств по нормативу» производится:

- расчет объема субвенции муниципального образования;
- формирование общего объема средств по каждому подведомственному учреждению.

Предоставляется возможность получать данные о распределении денежных средств по учреждениям.

Общеобразовательное учреждение. Доведение средств.

Распределение на период: с 01.09.2007 Текущая дата: 01.09.2007

Подушевые нормативы:

Вид	Размер	Численность	Объем средств
городские ОУ	12000.00	560.00	6,720,000.00

Редактировать

Всего учащихся: 560

Объем ассигнований по нормативу: 6,720,000.00

Объем субвенции: 8,671,632.00

Фактические расходы на обеспечение гос. гарантий: 7,471,632.00

Налоги и другие начисления: % 0.000 Размер: 0.00

Адаптационная надбавка: 751,632.00

Объем средств: 7,471,632.00

Общий объем средств за вычетом налогов и начислений: 8,671,632.00

Иные поступления: 1,200,000.00

Централизуемая доля (%): 5.000

Фонд стим. руководителей: 433,581.60

Образовательные учреждения:

Наименование	Численность	Факт. расходы	По нормативу	Довед. ср-ва	Иные пост.	Общий объем	Налоги и начисл.	Общий объем б/н	Фонд стимул
ГОУ СОШ № 20	171	1,976,000.00	2,052,000.00	1,976,000.00	500,000.00	2,476,000.00		2,476,000.00	139,193.80
ГОУ СОШ № 34	209	2,264,000.00	2,508,000.00	2,264,000.00	450,000.00	2,714,000.00		2,714,000.00	160,063.80
ГОУ СОШ № 99	180	1,760,000.00	2,160,000.00	1,760,000.00	250,000.00	2,010,000.00		2,010,000.00	134,324.00

Редактировать

Итого по всем ОУ:

Численность	Факт. расходы	По нормативу	Довед. ср-ва	Иные пост.	Общий объем	Налоги и начисл.	Общий объем б/н	Фонд стимул
560	6,000,000.00	6,720,000.00	6,000,000.00	1,200,000.00	7,200,000.00		7,200,000.00	433,581.60

OK Закрыть

Базовые оклады

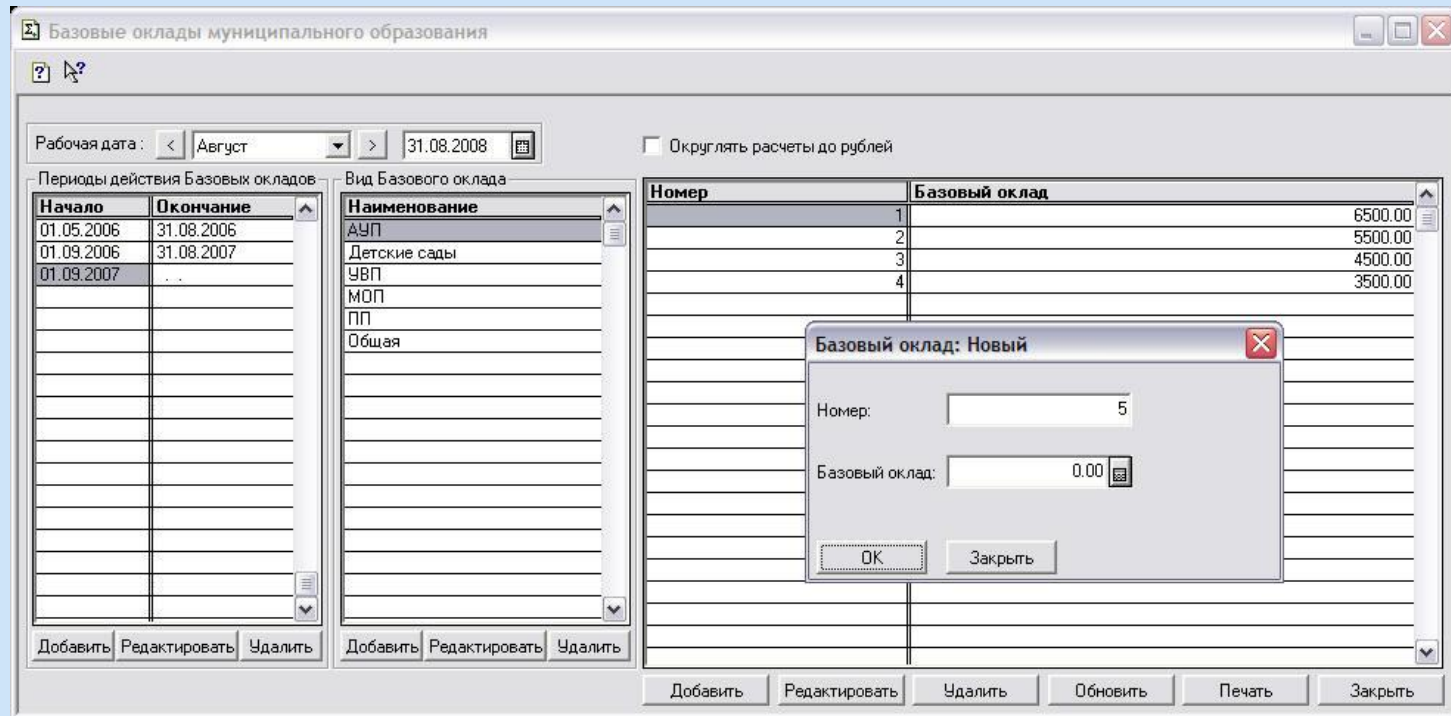

В справочнике «Базовые оклады» создаются и хранятся данные по всем базовым окладам, используемым в муниципальном образовании.

Время действия базовых окладов не зависит от границ учебных периодов. Для базовых окладов задается отдельная периодизация.

Формирование и распределение ФОТ

Для каждого образовательного учреждения определение общего объема средств, формирование фонда оплаты труда (ФОТ), его распределение и расчет стоимости образовательной услуги (СТП) производится в справочнике «Распределение ФОТ».

Общий объем средств образовательного учреждения рассчитывается на основании следующих данных:

- подушевые нормативы;
- количество учащихся;
- поправочный коэффициент;
- иные поступления.

The screenshot displays the 'Распределение ФОТ' (Distribution of Labor Costs) software interface. It shows a hierarchical breakdown of labor costs from total funds to individual staff categories.

Left Panel: Summary and Parameters

- Buttons: Расчет остатков, Значения по умолчанию, Печать, Закрыть
- Распределение на период: с 01.09.2007
- Текущая дата: 01.09.2007
- Вид ПН: городские ОУ, Объем средств: 2,052,000.00
- Всего учащихся: 171
- Table: Наименование | Значение

Объем финансирования по нормативу	2,052,000.00
Фактические расходы на обеспечен	1,976,000.00
Поправочный коэффициент	0.96
Доведенные средства	1,976,000.00
Иные поступления	500,000.00
Общий объем средств	2,476,000.00
Налоги и начисления	0.00
Общий объем без налогов	2,476,000.00
Фонд стимулирования руководителей	139,193.80
Объем расходов, не учитываемый п	0.00
Иные поступления, не учитываемые	348,000.00
Средства ОУ по смете	2,684,806.20

Main Panel: Hierarchical Breakdown of Labor Costs

- Общий объем средств ОУ без налогов и начислений: 2,476,000.00
- Фонд оплаты труда ФОТ_{ОУ}: 2,366,294.60
 - Налоги и начисления: 0.000
 - Учебные расходы: 278,387.60
 - Фонд стимулирования руководителей: 139,193.80
- Итого ФОТ_{ОУ}: 2,366,294.60
- ФОТ_{ОУ} Базовая часть: 1,656,406.22
- ФОТ_{ОУ} Стимулирующая часть: 709,888.38
- Распределение базовой части:
 - ФОТ админ.-упр. персонала: 165,640.62
 - ФОТ учебно-вспомогательного персонала: 165,640.62
 - ФОТ_{ау}л. Общая часть: 115,948.43
 - ФОТ_{ау}л. Специальная часть: 49,692.19
 - Выплаты компенсационного характера: 24,846.10
 - Повышающие коэффициенты: 12,423.05
 - Доплаты: 12,423.05
 - ФОТ мп. обслуживающего персонала: 165,640.62
 - ФОТ педагогического персонала: 1,159,464.35
 - ФОТ_{мп}л. Общая часть: 115,948.43
 - ФОТ_{мп}л. Специальная часть: 49,692.19
 - Выплаты компенсационного характера: 24,846.10
 - Повышающие коэффициенты: 12,423.05
 - Доплаты: 12,423.05
- Распределение стимулирующей части:
 - Административно-управленческий персонал: 177,472.10
 - Педагогический персонал: 177,472.10
 - Учебно-вспомогательный персонал: 177,472.10
 - Младший обслуживающий персонал: 177,472.10
- Стоимость учебно-часа (СТП): 3.49

Формирование и распределение ФОТ - Расчет СТП

Расчет стоимости педагогической услуги осуществляется в справочнике «Периоды СТП» на основании данных о количестве обучающихся, нагрузке по учебному плану, количестве календарных и учебных недель в году, согласно формуле:

$$\text{ФОТ}_{\text{аз}} \times 34$$

$$\text{Стп} = \frac{\text{ФОТ}_{\text{аз}} \times 34}{(a1 \times v1 + a2 \times v2 + a3 \times v3 + \dots + a10 \times v10 + a11 \times v11) \times 52}$$

ГОУ СОШ № 20. Периоды СТП.

Дата начала: 01.09.2007 Дата окончания:

Количество календарных недель в году: 52 Количество учебных недель в году: 34

Нагрузка учебного плана по параллелям и численность:

Параллель	Примечание	Численность	Нагрузка
1		21.00	590.00
2		19.00	590.00
3		20.00	590.00
4		18.00	590.00
5		17.00	650.00
6		19.00	650.00
7		20.00	650.00
8		18.00	650.00
9		19.00	650.00

Добавить Редактировать Удалить Кол-во учащихся: 171.00

Фонд аудиторной занятости: 568,147.34 СТП: 3.49

OK Закрыть

Повышающие коэффициенты

В справочнике «Повышающие коэффициенты» ведется список всех повышающих коэффициентов образовательного учреждения. Список формируется на основании данных справочника «Общий список коэффициентов».

Все коэффициенты имеют отдельную периодизацию и привязку к соответствующим объектам для дальнейшего расчета начислений.

Повышающие коэффициенты. Учреждение ГОУ СОШ № 20

Рабочая дата: < Август > 31.08.2008

Показывать данные, действующие на рабочую дату

Группы коэффициентов

№	Наименование
1	Классы
2	ПКГ
3	Предмет-Класс
4	Учебные предметы

Предметы учебного плана

Все

№	Наименование
1	Алг
2	Астр
3	Биол
4	Геогр
5	Геом
6	Гражд
7	Ин.яз
8	Инфор
9	Ист
10	Литер
11	Матем
12	Муз
13	ОБЖ
14	ОПЗ
15	Общ
16	Природ
17	Рус.яз
18	Техн

№	Коэффициент	Значение	Фонд оплаты труда	С	По
1	за сложность	1.100	ФОТпп. Спец. часть. Коэф	01.09.2007	..
2	за тетради	1.100	ФОТпп. Спец. часть. Допл	01.09.2007	..

Редактировать

Добавить Редактировать Удалить Обновить Печать Закрыть

Штатное расписание

Штатное расписание образовательного учреждения составляется на основании списка должностей. Для должностей Штатного расписания предусмотрено 4 способа расчета:

- оклад руководителя;
- оклад зам.руководителя;
- базовый оклад;
- сумма.

Штатное расписание. Учреждение ГОУ СОШ № 20

Рабочая дата: Август 31.08.2008

Фонд / источник финансирования: Фонды Оплаты Труда

Фильтр должностей: Показывать должности, действующие на рабочую дату

Подразделение: Все подразделения

Наименование должности	Всего ставок	Вакансии	Вид Базового оклада	Номер	Оклад	ФОТ	Начало
Директор школы (гимназии, лицея)	1.00		Общ				
Заместитель директора по АХЧ	1.00		АУП				
Заместитель директора по УВР	2.00		Общ				
Бухгалтер	1.00		Общ				
Библиотекарь	1.00		АУП				
Педагог-психолог	1.00		АУП				
Учитель-логопед	1.00		АУП				
Секретарь руководителя	1.00		АУП				

Средняя зарплата пед. персонала

Добавить Редактировать Удалить Обновить

Список должностей: Заместитель директора по УВР

Полное наименование: Заместитель директора по УВР

Сокращенное наименование: Заместитель директора по

Примечание:

Подразделение: Администрация

Фонд оплаты труда: ФОТ ауп. Общая часть

Способ расчета оклада: Оклад зам.руководителя

Вид Базового оклада: Общая

Количество ставок по должности: 2.00

Дата начала: 01.09.2007

Дата окончания:

Процент от ставки руководителя: 70.00 %

Без надбавок Без доплат

Расчет по окладу: 0

Номер Базового оклада по умолчанию: 0

Оклад руководителя: 15000.00р.
Итого: 10500.00р.

OK Закрыть

Расчет на дату: 31.08.08

Расчет окладов сотрудников

Справочник «Расчет окладов сотрудников» предназначен для:

- формирования списка сотрудников, ведения и архивного хранения личных дел сотрудников;
- расчета окладов сотрудников.

Сотрудники: Ершова Е.Н.

ФИО: Ершова Е.Н. Таб.номер: 3
Имя: Екатерина
Отчество: Николаевна

Данные преподавателя
Основной номер Базового оклада: 1 Вид Базового оклада по умолчанию: Общая

Педагогическая нагрузка:

№	По должности	Предмет-Класс	Кол. уч-ся	час/мес	ФОТ	С	По
1	Учитель	ОБЖ-9А	20	9	ФОТ аз	01.09.2007	

Нагрузка: Основы безопасности жизнедеятельности-9А

По должности: Учителя
Предмет-Класс: Основы безо...
Нагрузка, часов в месяц: 9.00
Количество учащихся: 20
Дата начала: 01.09.2007
Дата окончания: ..

Нагрузка по педагогической деятельности вносится в личных карточках сотрудников.

Расчет окладов сотрудников

На основании ранее внесенных данных в расчетных листах сотрудников автоматически производится расчет начислений по штатному расписанию и начислений за педагогическую деятельность.

Расчет окладов сотрудников. Учреждение ГОУ СОШ № 20 (2007-2008; сентябрь-август)

Должности и надбавки | Педагогическая нагрузка | Расчетные листы

Рабочая дата: < Октябрь > 05.10.2007 | Сортировать по алфавиту | Подразделение: Все | С уволенными

№	Ф.И.О.	Таб.№
1	Богданова Н.Б.	2
2	Борисов Л.И.	7

Показывать начисления, действующие на рабочую дату
Начисления:

СТП: 3.49р. Средняя зарплата ПП: 5000.00р.
Оклад руководителя: 15000.00р.

Начисления сотрудника: часы НСОТ (УП)

Начисление: часы НСОТ (УП) | Способ расчета начисления: час/месяц

По должности: Учитель | Предмет/Группа: Литер-6А

Количество учащихся: 17.00 | Способ расчета нагрузки: |

Размер: 12.00 | Коэффициент: 0.00

Проценты: 0.00 | Коэффициент: 0.00

Фонд оплаты труда: ФОТпп. Фонд аудиторной занятости

Примечание:

Дата начала: 01.09.2007 | Дата окончания: 31.08.2008

Наименование	Козф	Сумма
* 1-я категория	1.100	71.20

СТП: 3.49р. Оклад: 711.96р.
ФОТаз: 711.96р. ФОТппСЦЧКозф: 71.20р.
Итого: 783.16р.

Размер: 12ч (Литер-6А,17уч.); Расчет на дату: 05.10.07

Наименование	ФОТ	Размер	Сп. расчета	Сумма
Оклад	ФОТаз	за 5А	руб	900.00
Оклад	ФОТаз		руб	600.00
УП	ФОТаз	14ч (Рус.яз-6А,17уч.)	час/месяц	830.62
ди	ФОТппСЦЧДопл	83.06* (1.1к)	повыш.коэф.	83.06
горя	ФОТппСЦЧКозф	913.68 * 1.1к	коэф-т ПКГ	91.37
УП	ФОТаз	12ч (Рус.яз-7А,20уч.)	час/месяц	837.60
ди	ФОТппСЦЧДопл	83.76* (1.1к)	повыш.коэф.	83.76
горя	ФОТппСЦЧКозф	921.36 * 1.1к	коэф-т ПКГ	92.14
УП	ФОТаз	12ч (Литер-6А,17уч.)	час/месяц	711.96
горя	ФОТппСЦЧКозф	711.96 * 1.1к	коэф-т ПКГ	71.20
УП	ФОТаз	10ч (Литер-7А,20уч.)	час/месяц	698.00
горя	ФОТппСЦЧКозф	698.00 * 1.1к	коэф-т ПКГ	69.80
	ФОТппСЦЧДопл		руб	1200.00

ФОТаз: 4578.18р. ФОТппСЦЧКозф: 324.51р.
ФОТппСЦЧДопл: 1366.82р. Итого: 6269.51р.

Удалить | Удалить все | Печать

Начисления рассчитываются с учетом коэффициентов и привязаны к фондам оплаты труда.

Обмен данных с программой «1С:Зарплата и Кадры»

При помощи функции «Обмен данными с пакетом «1С:Зарплата и Кадры» производится обмен персональными и должностными данными по сотрудникам и выгрузка в программу «1С:Зарплата и Кадры» начислений сотрудников. Предоставляется возможность в процессе обмена данными сделать настройки индивидуально для каждого учреждения.

Обмен данными с пакетом "1С:Зарплата и Кадры". ГОУ СОШ № 20

Установка соответствия сотрудников

Дата выгрузки: Октябрь 05.10.2007

Режим работы: Синхронизация данных

Сортировка: Сортировать по алфавиту

Подразделение: Все

Сотрудники "1С:Хронограф Оплата Труда"

№	Фамилия И.О.	Таб	Должность	Ст.	С	По
1	Богданова Н.Б.		Заместитель	1	01.09.2007	...
2	Борисов Л.И.	9	Учитель	1	01.09.2007	...
3	Григорьева Ж.Е.	17	Учитель	1	01.09.2007	...
4	Ершова Е.Н.		Заместитель	1	01.09.2007	...
5	Зайцева В.И.	5	Учитель	1	01.09.2007	...
6	Иванов П.П.	16	Учитель	1	01.09.2007	...
7	Корнеев И.П.		Директор шк.	1	01.09.2007	...
8	Королева Л.А.	2	Учитель	1	01.09.2007	...
9	Козаева Н.И.	13	Учитель	1	01.09.2007	...
10	Кузнецова Е.Н.	10	Учитель	1	01.09.2007	...
11	Леонова З.И.	15	Учитель	1	01.09.2007	...
12	Леонова Р.Л.		Бухгалтер	1	01.09.2007	...
13	Листьева Е.Н.		Учитель-лого	1	01.09.2007	...
14	Некрасова О.В.	14	Учитель	1	01.09.2007	...
15	Новикова Е.Г.		Библиотекари	1	01.09.2007	...

Установить соответствие Сбросить Обновить

< Назад Далее > Закрыть

Обмен данными с пакетом "1С:Зарплата и Кадры". ГОУ СОШ № 20

Установка соответствия начислений видам расчета

Фильтр: Начисления за текущий период По ФОТ

Режим работы: Синхронизация данных

Виды расчета "Конфигурация Зарплата+Кадры, редакция 2.3"

№	Наименование	Соответствие	Расчет
1	Персональная надбавка ТФ	Персональная надб	Оклад по должности сот
2	Оклад ФОТ аупОЧ	Оклад ФОТ аупОЧ	ПроизвольнаяДоплата33
3	3а классное руководство ФОТаз	За классное руково	ПроизвольнаяДоплата36
4	часы НСОТ (УП) ФОТаз	часы НСОТ (УП) ФО	ПроизвольнаяДоплата37
5	За заведование кабинетом ФОТаз		ПроизвольнаяДоплата38
6	За кл. руководство (руб) ФОТаз		ДоплатаЗаВредность
7	За заведование каб. (руб) ФОТаз		ДоплатаЗаСекретность
8	Доплата ФОТ ппСЦЧДопл		ЛицензионныеВыплаты
9	Доплата ФОТ аупСЦЧДопл		МатПомощь
10	Доплата ФОТ ппСЦЧДопл		ПроизвольнаяДоплата01
11	за сложность ФОТ ппСЦЧКоэф		ПроизвольнаяДоплата02
12	за тетради ФОТ ппСЦЧДопл		ПроизвольнаяДоплата03
13	математический ФОТаз		ПроизвольнаяДоплата04
14	1-я категория ФОТ ппСЦЧКоэф		ПроизвольнаяДоплата05
15	2-я категория ФОТ ппСЦЧКоэф		ПроизвольнаяДоплата06
16	За кл. руководство (руб)		ПроизвольнаяДоплата07
17	За заведование каб. (руб)		ПроизвольнаяДоплата08
18	Персональная надбавка1		ПроизвольнаяДоплата09
19	Доплата		ПроизвольнаяДоплата10
20	Оклад ТФ		ПроизвольнаяДоплата11

Снять соответствие Сбросить Обновить

< Назад Далее > Закрыть

Отчеты

Общеобразовательное учреждение. Сводная таблица ФОТ учреждений с 01.09.2007

Наименование	ГОУ СОШ № 20		ГОУ СОШ № 34		ГОУ СОШ № 99		Итого по всем ОУ									
	%	Размер (руб.)	%	Размер (руб.)	%	Размер (руб.)										
ФОТ ОУ	85	2,366,294.60	85	2,721,084.60	85	1,708,228.00	6,795,607.20									
Налоги и начисления	0	0.00	0	0.00	0	0.00	0.00									
ФОТ ОУ за вычетом налогов и начислений		2,366,294.60		2,721,084.60		1,708,228.00	6,795,607.20									
Базовая часть ФОТ	70	1,656,406.22	70	1,904,759.22	70	1,195,759.60	4,756,925.04									
ФОТ педагогического персонала	70	1,159,484.35	70	1,333,331.45	70	837,031.72	3,329,847.52									
Общая часть	70	811,639.05	70	933,332.02	70	585,922.20	2,330,893.27									
Фонд аудиторной занятости	70	568,147.34	70	653,332.41	70	410,145.54	1,631,625.29									
Фонд неаудиторной занятости	30	243,491.72	30	279,999.61	30	175,776.66	699,267.99									
Специальная часть	30	347,845.31	30	399,999.44	30	251,109.52	998,954.27									
Выплаты компенсационного характера	50	173,922.66	50	199,999.73	50	125,667.72	499,520.11									
Повышающие коэффициенты	25	86,961.33	25	86,961.33	25	86,961.33	254,884.00									
Долплаты	25	86,961.33	25	86,961.33	25	86,961.33	254,884.00									
ФОТ административно-управленческого персонала	10	165,640.62	10	165,640.62	10	165,640.62	496,921.86									
Общая часть	70	115,948.43	70	115,948.43	70	115,948.43	347,845.31									
Специальная часть	30	49,692.19	30	49,692.19	30	49,692.19	149,076.55									
Выплаты компенсационного характера	50	24,846.10	50	24,846.10	50	24,846.10	74,538.30									
Повышающие коэффициенты	25	12,423.05	25	12,423.05	25	12,423.05	37,293.15									
Долплаты	25	12,423.05	25	12,423.05	25	12,423.05	37,293.15									
ФОТ учебно-вспомогательного персонала	10	165,640.62	10	165,640.62	10	165,640.62	496,921.86									
Общая часть	70	115,948.43	70	115,948.43	70	115,948.43	347,845.31									
Специальная часть	30	49,692.19	30	49,692.19	30	49,692.19	149,076.55									
Выплаты компенсационного характера	50	24,846.10	50	24,846.10	50	24,846.10	74,538.30									
Повышающие коэффициенты	25	12,423.05	25	12,423.05	25	12,423.05	37,293.15									
Долплаты	25	12,423.05	25	12,423.05	25	12,423.05	37,293.15									
ФОТ младшего обслуживающего персонала	10	165,640.62	10	165,640.62	10	165,640.62	496,921.86									
Общая часть	70	115,948.43	70	115,948.43	70	115,948.43	347,845.31									
Специальная часть	30	49,692.19	30	49,692.19	30	49,692.19	149,076.55									
Выплаты компенсационного характера	50	24,846.10	50	24,846.10	50	24,846.10	74,538.30									
Повышающие коэффициенты	25	12,423.05	25	12,423.05	25	12,423.05	37,293.15									
Долплаты	25	12,423.05	25	12,423.05	25	12,423.05	37,293.15									
Стимулирующая часть ФОТ	30	709,888.38	30	709,888.38	30	709,888.38	2,129,665.14									
Педагогический персонал	25	177,472.10	25	177,472.10	25	177,472.10	532,416.30									
Административно-управленческий персонал	25	177,472.10	25	177,472.10	25	177,472.10	532,416.30									
Учебно-вспомогательный персонал	25	177,472.10	25	177,472.10	25	177,472.10	532,416.30									
Младший обслуживающий персонал	25	177,472.10	25	177,472.10	25	177,472.10	532,416.30									
Учреждение: ГОУ СОШ № 20																
№																
ФИО																
Пед. должность																
Табельный номер ЗИК																
Квал. категория																
Пед. стаж																
Предмет-класс																
Кол-во учебных часов в месяц																
Оплата за часы НСОТ																
Повышающие коэффициенты																
ПКГ																
Классы																
Учебные предметы																
Предмет-класс																
Кл. рук-во																
Зав. кабинетом																
			1	Богданова Н.Б.	Учитель	9		Физ-7А	8	675.66				117.26		1437.00
			2	Борисов Л.И.				Физ-8А	8	608.10				105.54		
								Физика-9А	8	770.26		84.62		155.16		
								Инфор-6А	8	641.88	58.35			53.05		600.00
			3	Григорьева Ж.Е.	Учитель	17	1-я катего	Инфор-7А	8	675.66	61.42			55.84		
								Инфор-8А	8	675.66	61.42			55.84		
								Инфор-9А	12	1155.39	105.04	132.85		121.78		
			4	Ершова Е.Н.	Учитель	5	1-я катего	Основы 6А	9	829.22	75.38	125.64				
			5	Зайцева В.И.	Учитель	8	1-я катего	Литер-6А	12	783.16	71.20				900.00	600.00
								Литер-7А	10	767.80	69.80					
								Рус.яз-6А	14	1005.05	91.37			83.06		
								Рус.яз-7А	12	1013.50	92.14			83.76		
								Хим-7А	8	614.24	55.84				950.00	650.00
								Хим-8А	8	552.82	50.26					
								Физика-9А	10	1059.10	96.28	105.78	193.94			
			6	Иванов П.П.	Учитель	16	1-я катего	Алг-8А	14	1064.17				184.69		900.00
								Алгебра-9	16	1540.51		169.25	310.30			
								Геом-8А	12	829.22			75.38			
								Геометрия	14	1225.41		154.99	142.08			
			10	Кузнецова Е.Н.	Учитель	22		Ист-6А	8	474.64						900.00
								Ист-7А	8	558.40						
								Ист-8А	12	753.84						
								Ист-9А	12	954.86		159.14				
			11	Леонова З.И.	Учитель	15		Матем-2А	20	1326.20						932.00
								Рус.яз-2А	20	1458.82				132.62		
			12	Леонова Р.Л.												
			13	Листьева Е.Н.												

Формирование отчетов в соответствии с новой системой оплаты труда

Спасибо за внимание!

***Говорова Ольга Валерьевна
ООО «Хронобус»***

*support@chronobus.ru
тел: (495) 232-75-81/82
www.school.chronobus.ru*