



**Финансовые
Информационные
Системы**





FIS Платежи

Система приема денежных средств

Назначение

FIS Платежи предназначен для работы с платежами клиентов по оплате различных услуг:

- Сотовая связь;
- Коммунальные услуги;
- Интернет;
- Электроэнергия;
- Городская связь;
- Междугородняя и международная связь;
- Электронные деньги;
- Интернет магазины;
- Коммерческое ТВ;
- Прочие услуги : авиа-, ж/д билеты, штрафы, обучение в ВУЗе и т.д.

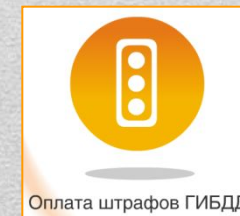
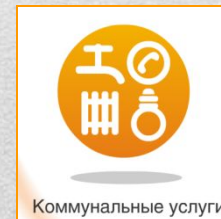
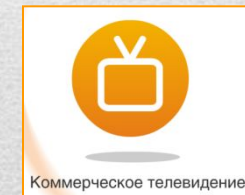
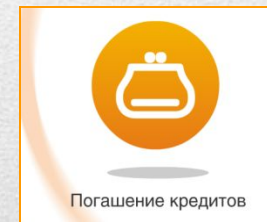
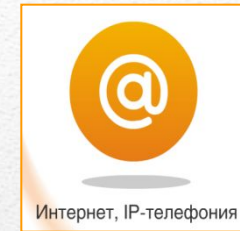
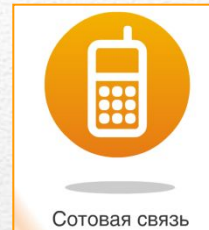

Преимущества

FIS Платежи предоставляет удобный интерфейс для обслуживания клиента в рамках комплексного подхода.

Все данные необходимые оператору сосредоточены в одном окне: информация о клиенте, история взаимодействия с ним, доступные услуги.

- В центре внимания - клиент и его потребности
- Высокая скорость и качество обслуживания
- Пошаговое выполнение операций

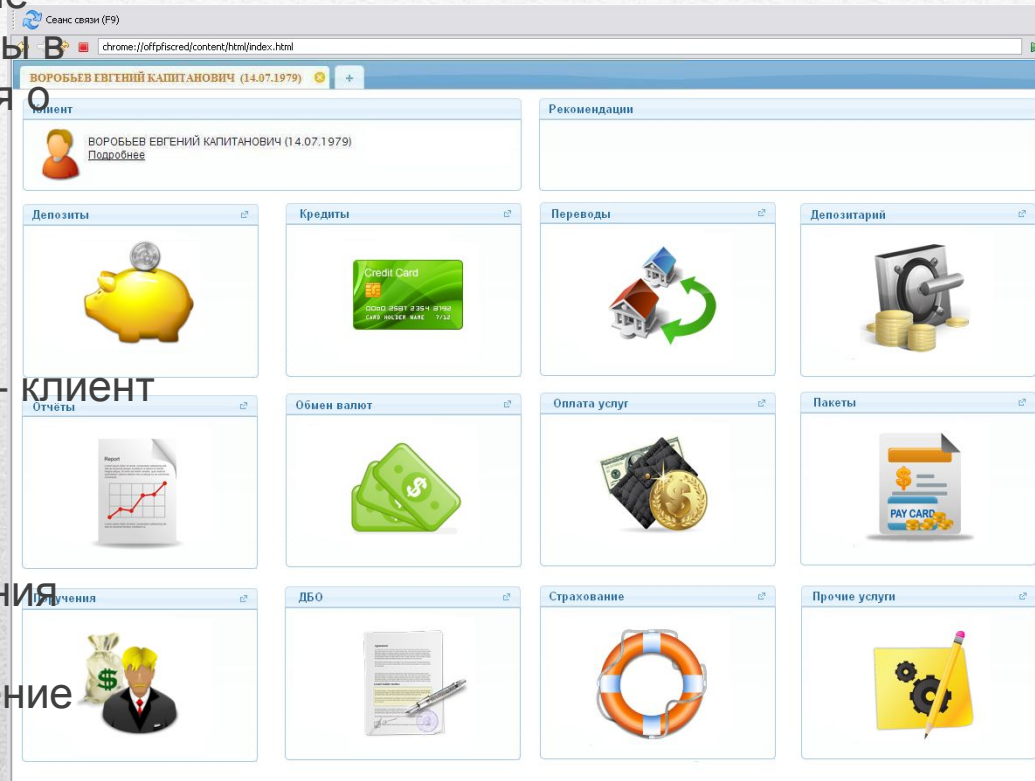

Бизнес возможности

- ✓ Интеграция с процессингами «КиберПлат», «ОСМП», а это:
 - широкий спектр оказываемых услуг;
 - возможность добавления новых услуг по желанию банка.



- ✓ Интеграция с АБС и другими источниками данных банка.

- ✓ Получение комиссионных доходов с каждой оказанной услуги.



- ✓ Привлечение новых клиентов.



- ✓ Шаг в сторону универсальности.



Семейство решений

Модуль **FIS Платежи** - это составляющая фронт-офисной платформы FIS Retail



в режиме 24*7  **FIS RETAIL**  **вне офисов банка**

+ маркетинговые предложения и рекомендации для клиента «на лету»

+ выявление мошенничества на ранних стадиях

+ эффективный процесс проверки и оценки клиента

+ уменьшение % ошибок при работе операторов

- самостоятельное пополнение фронт-офиса специфичными продуктами, характерными именно для ВАШЕГО банка без обращения к поставщику решения.
- Единая розничная База Данных
- интегрируется с любым количеством АБС, + БКИ + др...
- обеспечивает бизнесу "быстрые победы", так как среднее время внедрения основной функциональности составляет около 2-3 МЕСЯЦЕВ!

Удобство для клиента и оператора

- ✓ интуитивно понятный интерфейс
- ✓ удобство и наглядность при работе с формами ввода

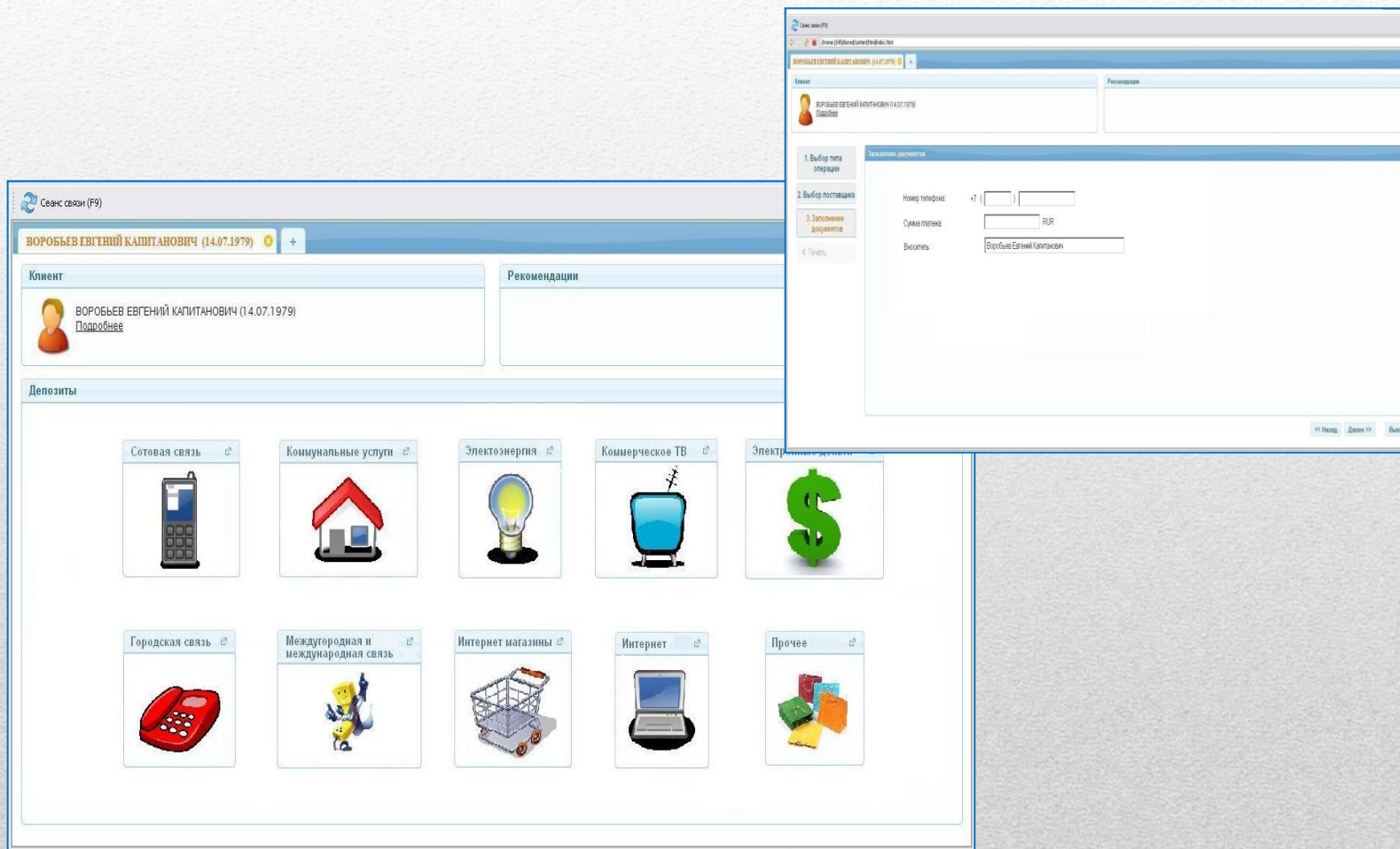

Удобство для клиента и оператора

Возможность обслуживать любых клиентов – как тех кто есть в базе данных FIS Retail так и всех остальных



✓ Клиент идентифицирован:

- отображение истории платежей
- наличная или безналичная оплата услуг – с текущего счета клиента
- сохранение шаблонов платежей (для повторной оплаты услуг)

✓ Клиент не идентифицирован:

- операции по оплате услуг с ограничением по сумме

Для минимизации ошибок:

- пошаговые операции
 - подсказки, выпадающие списки, автозаполнение
 - проверка на корректность ввода
-

Бизнес технология

Схема взаимодействия:

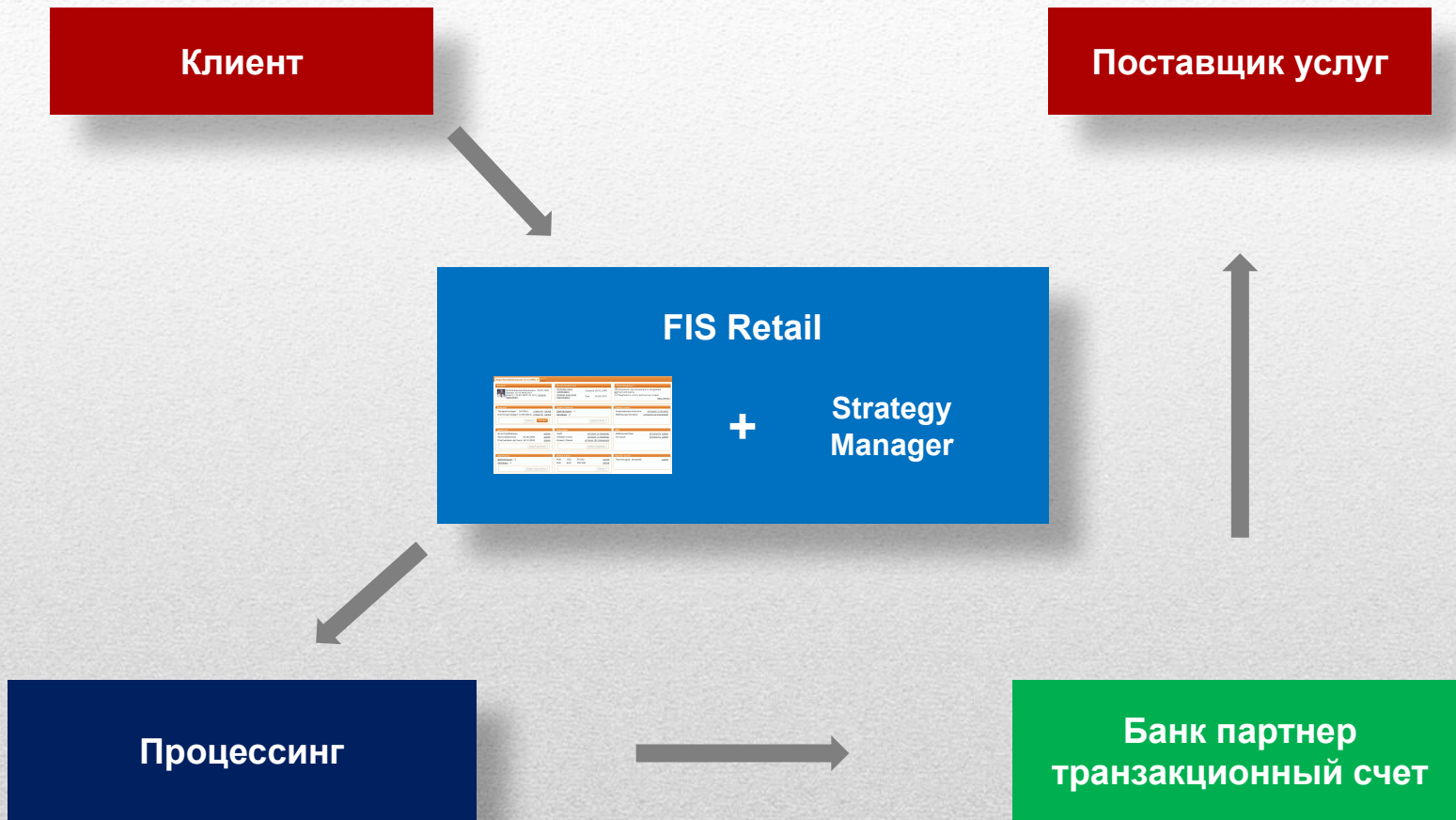

Отчеты

Помогает принимать управленческие решения
на качественно новом уровне

Системы класса Business Intelligence обеспечивают

- ✓ Многопользовательский доступ в режиме реального времени
- ✓ в режиме реального времени
- ✓ Моментальное формирование отчетов
- ✓ Любой формат отображения: диаграммы, графики, гистограммы, таблицы, и т.д.

Отчетность в системе строится двумя способами:

- ✓ во встроенном аналитическом модуле Pentaho BI (бесплатный)
- ✓ на платформе Oracle Business Intelligence (платный)

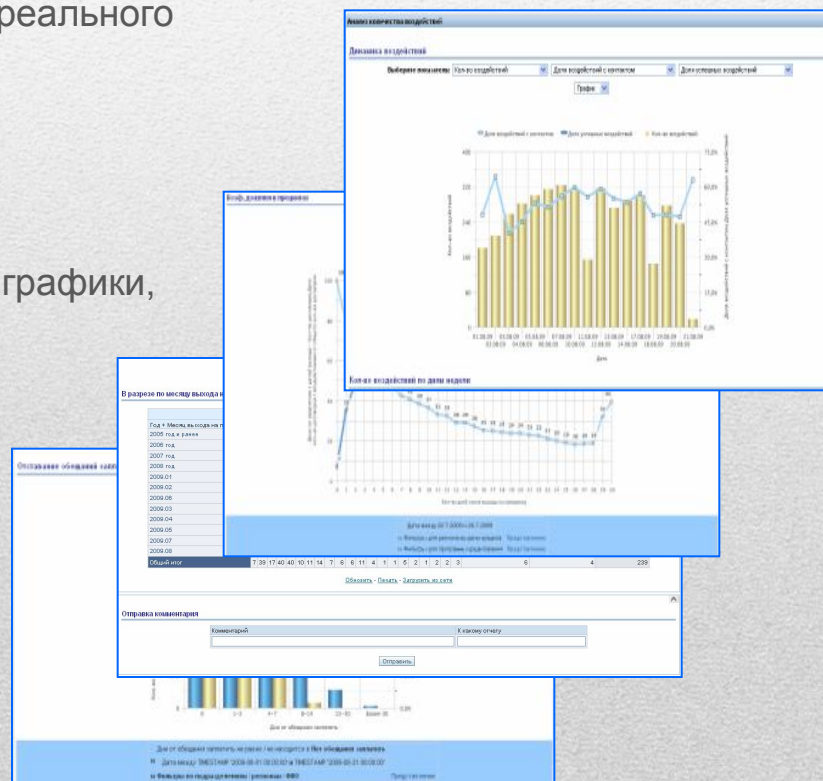

Новые возможности бизнеса

Мобильные офисы

Клиентоориентированность

Новый источник доходов

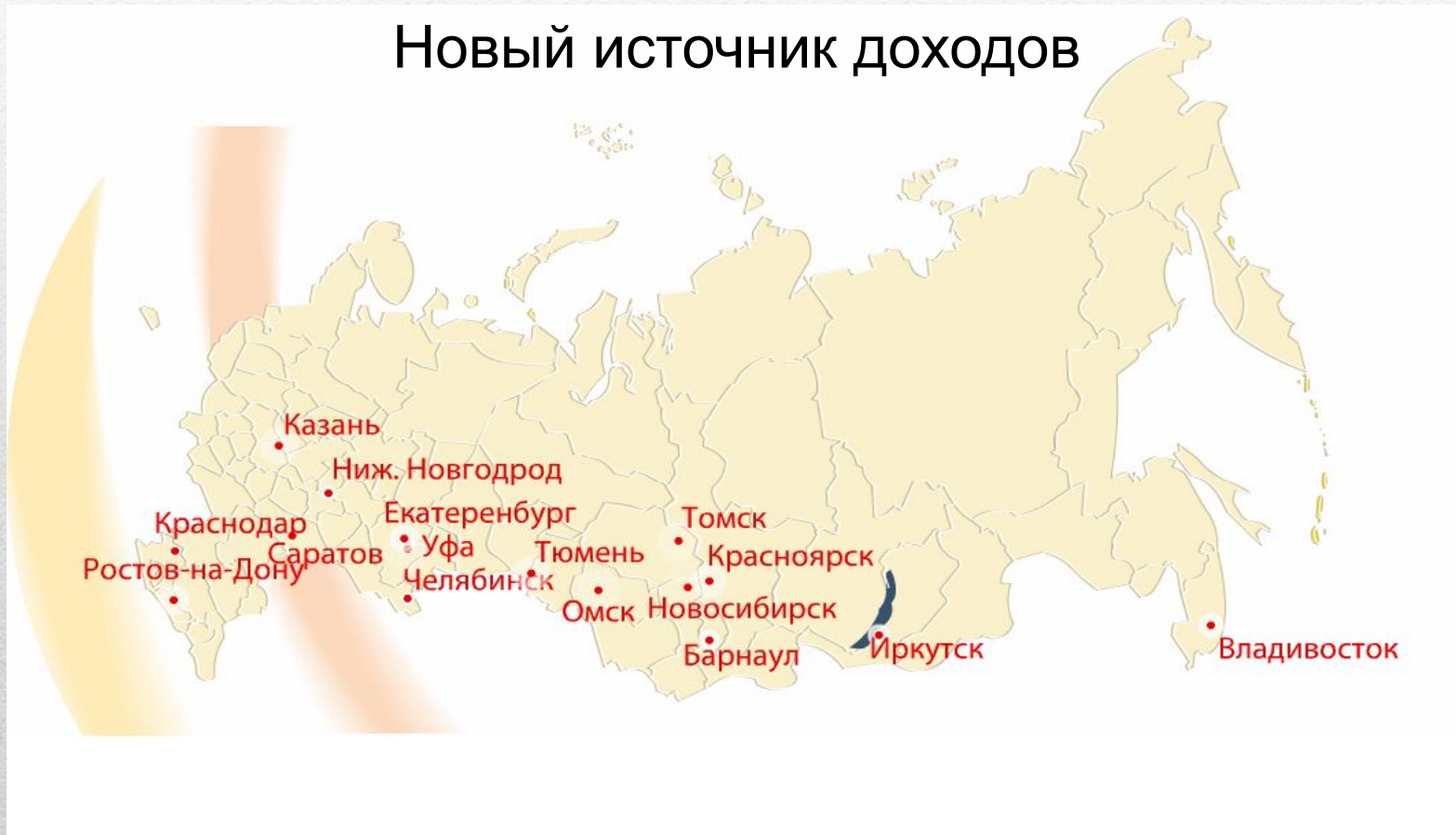

**Мы не сделаем Ваш бизнес проще.
Мы сделаем его более эффективным.**

**(383) 363 34 16
(383) 363 34 26
www.fisgroup.ru**
