

АРБИС: Зарплата и Управление персоналом 8. Версия для бюджетных учреждений

АРБИС: Зарплата и Управление персоналом 8.

Версия для бюджетных учреждений

- **Начало проекта – Июнь 2006 г.**
- **Сертификат «1С:Совместимо!» получен 14 марта 2007 г.**
<http://www.1c.ru/news/info.jsp?id=6622>

- **Для кого предназначен?**
- Бюджетные учреждения, желающие использовать широкие возможности по управлению персоналом и кадровому учету, предоставляемого решением «1С:Зарплата и Управление персоналом 8»
- Централизованных бухгалтерий, ввиду возможности ведения учета по множеству учреждений в одной информационной базе
- Крупных бюджетных учреждений, благодаря возможностям платформы «1С:Предприятие 8», позволяющей обрабатывать большие массивы данных и работать в сетях с большим количеством активных пользователей.

АРБИС: Зарплата и Управление персоналом 8. Версия для бюджетных учреждений

- **1С:Зарплата и Управление персоналом 8 – замечательный продукт, но...**
- Не поддерживает регламентированный бухгалтерский учет бюджетных учреждений
- Не поддерживает обмена с «1С:Бухгалтерией 7.7 для бюджетных учреждений»
- **Задача, поставленная разработчикам:**
- Реализовать эти возможности, обеспечив легкий переход как с типовой конфигурации «1С:Зарплата и Кадры 7.7», так и с 1С:ЗУП 8 (если она использовалась для задач управления персоналом)
- **Вот что получилось в результате этой работы...**

АРБИС: Зарплата и Управление персоналом 8. Версия для бюджетных учреждений

■ Специализированный интерфейс:

□ «Расчет зарплаты в бюджетных учреждениях»

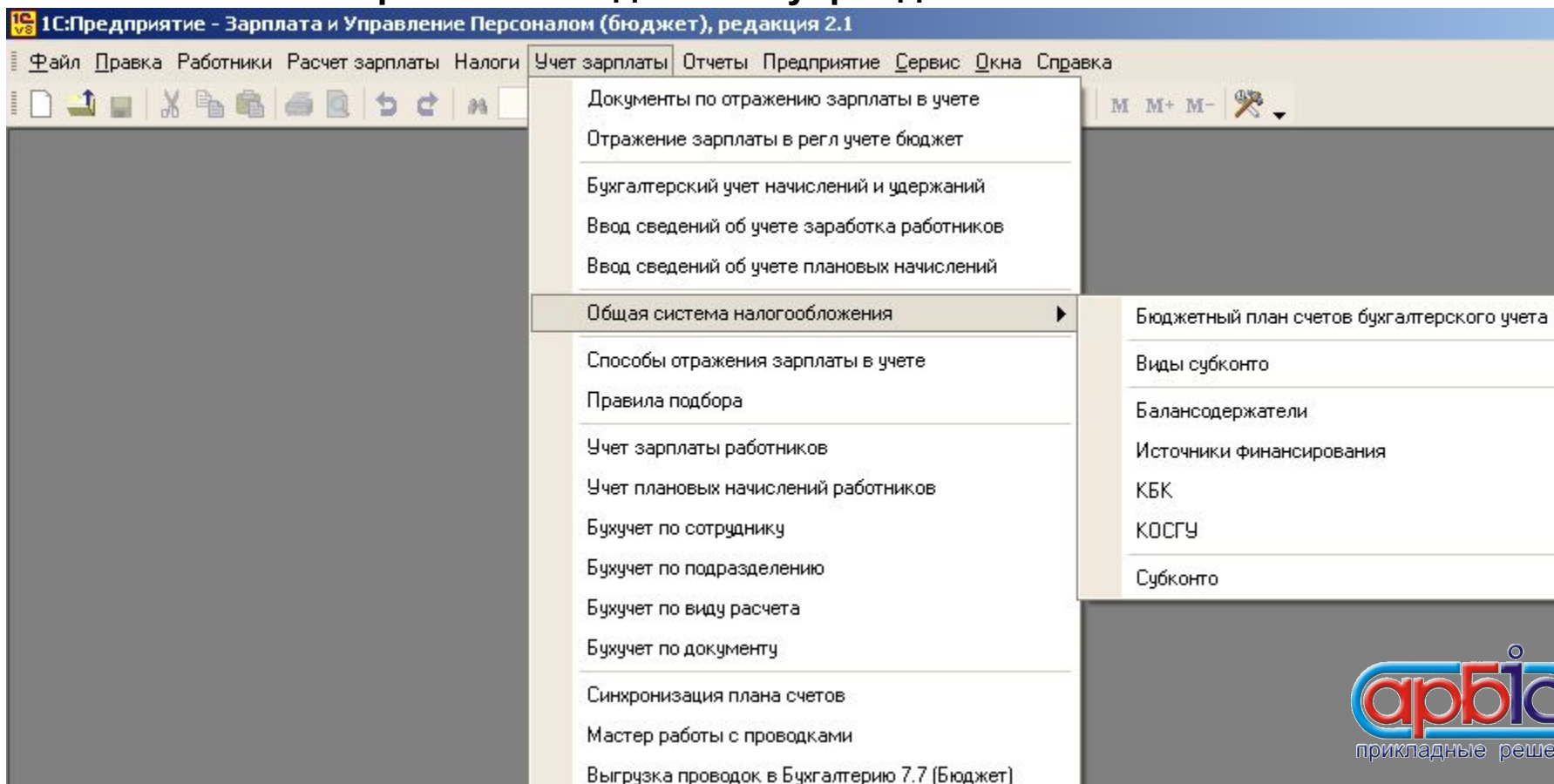

АРБИС: Зарплата и Управление персоналом 8. Версия для бюджетных учреждений

- **Поддержка учета в бюджетных организациях:**

- Наименование: Код:
- Юр. / физ. лицо: Префикс:
- Полное наименование:
- отделение иностранной организации (зависимый агент)
- Головная организация:
- Осн. банковский счет:
- Таблица вкладок: Основные | Расчет зарплаты | Адреса и телефоны | Коды | Доступ | Прочее
- ИНН:
- КПП:
- ОГРН:
- ИФНС:
- Бюджетная организация
- Балансодержатель:

Buttons at the bottom: ОК, Записать, Закрыть

АРБИС: Зарплата и Управление персоналом 8. Версия для бюджетных учреждений

■ План счетов в соответствии с Инструкцией 25н:

Код	Наименование	Заб.	Акт.	Источник ...	Субконто 1	Субконт...	С...
Т 302.18.2	ВНЕБЮДЖЕТ Расчеты по прочим расходам		АП	Внебюджет	Сотрудники		
Т 303.01	Расчеты по налогу на доходы физических лиц		АП				
Т 303.01.1	БЮДЖЕТ Расчеты по налогу на доходы физических лиц		АП	Бюджет	Налоги и отчисл...	Виды ра...	
Т 303.01.2	ВНЕБЮДЖЕТ Расчеты по налогу на доходы физических лиц		АП	Внебюджет	Налоги и отчисл...	Виды ра...	
Т 303.02	Расчеты по единому социальному налогу и страхов...		АП				
Т 303.02.1	БЮДЖЕТ Расчеты по единому социальному налогу и страхов...		АП	Бюджет	Налоги и отчисл...	Виды ра...	
Т 303.02.2	ВНЕБЮДЖЕТ Расчеты по единому социальному налогу и стра...		АП	Внебюджет	Налоги и отчисл...	Виды ра...	
Т 303.06	Расчеты по обязательному социальному страховани...		АП				
Т 303.06.1	БЮДЖЕТ Расчеты по обязательному социальному страхован...		АП	Бюджет	Налоги и отчисл...	Виды ра...	
Т 303.06.2	ВНЕБЮДЖЕТ Расчеты по обязательному социальному страхо...		АП	Внебюджет	Налоги и отчисл...	Виды ра...	
Т 304.02	Расчеты с депонентами		АП				
Т 304.02.1	БЮДЖЕТ Расчеты с депонентами		АП	Бюджет	Контрагенты		
Т 304.02.2	ВНЕБЮДЖЕТ Расчеты с депонентами		АП	Внебюджет	Контрагенты		
Т 304.03	Расчеты по удержаниям из оплаты труда		АП				
Т 304.03.1	БЮДЖЕТ Расчеты по удержаниям из оплаты труда		АП	Бюджет	Контрагенты		
Т 304.03.2	ВНЕБЮДЖЕТ Расчеты по удержаниям из оплаты труда		АП	Внебюджет	Контрагенты		
Т 401.01	Финансовый результат текущей деятельности учре...		АП				
Т 401.01.1	БЮДЖЕТ Финансовый результат текущей деятельности учре...		АП	Бюджет			
Т 401.01.2	ВНЕБЮДЖЕТ Финансовый результат текущей деятельности ...		АП	Внебюджет	Виды приносящ...		

АРБИС: Зарплата и Управление персоналом 8. Версия для бюджетных учреждений

■ Аналитика бюджетного плана счетов:

- Балансодержатели
- Источники финансирования

- Справочник Балансодержатели:** Shows a table with columns 'Код' and 'Наименование'. The selected row is '0000000...' and 'Общеобразовательная школа № 756'.
- Справочник Источники финансирования:** Shows a table with columns 'Код' and 'Наименование'. The selected row is '...' and 'бюджет'.
- Справочник КБК:** Shows a table with columns 'Код' and 'Наименование'. The selected row is '2 07307024210000286 / / Расходы (инновац. п...'.
- Справочник КОСГУ:** Shows a tree view on the left and a table on the right. The selected row in the table is '211' and 'Зарботная плата'.

■ КБК

■ КОСГУ

АРБИС: Зарплата и Управление персоналом 8. Версия для бюджетных учреждений

- **Синхронизация бюджетного плана счетов:**
- Через XML-конвертацию: читает файл, сформированный «1С: Бухгалтерией 7.7 для бюджетных учреждений ред.6» для «1С: Зарплата и Кадры 7.7»
- Через OLE-Automation: запускает сеанс установленной «1С: Бухгалтерии 7.7 для бюдж. уч. ред.6» и выбирает данные о счетах и аналитике напрямую из программы бухучета.

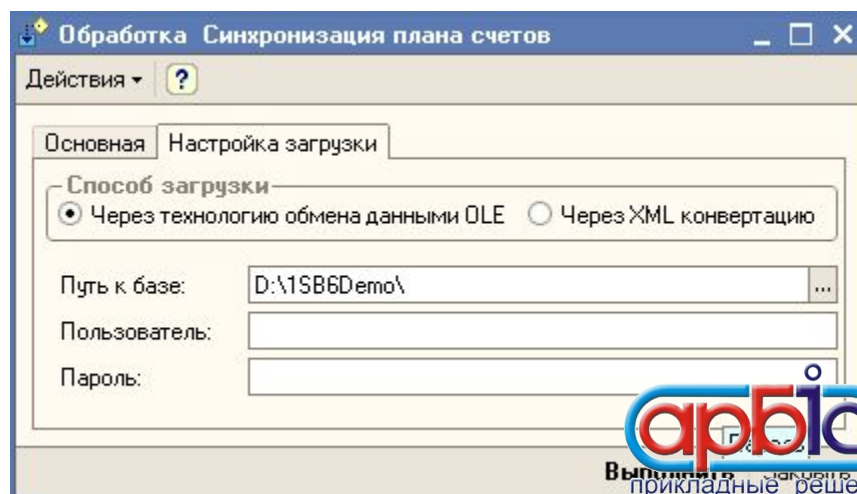
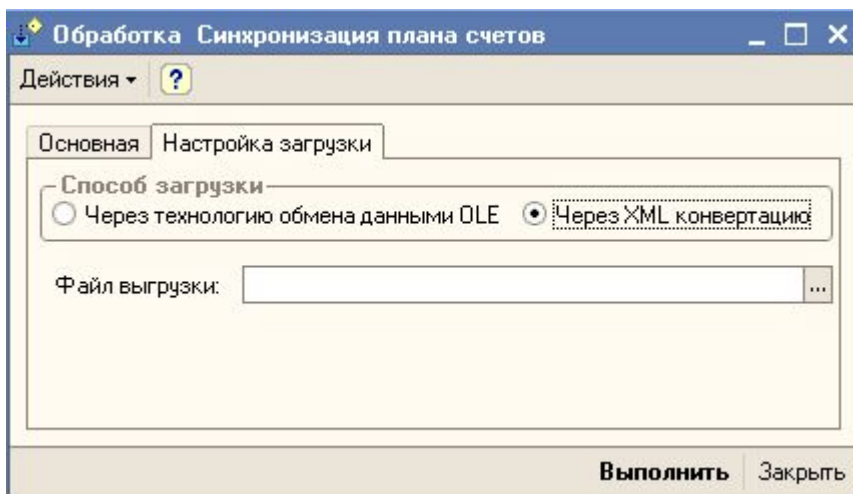

АРБИС: Зарплата и Управление персоналом 8. Версия для бюджетных учреждений

- **Синхронизация бюджетного плана счетов (через OLE):**
- Из запущенного сеанса «1С:Бухгалтерии» читает дерево Плана счетов и пользователь может сам выбрать какие счета и аналитику следует обновить.

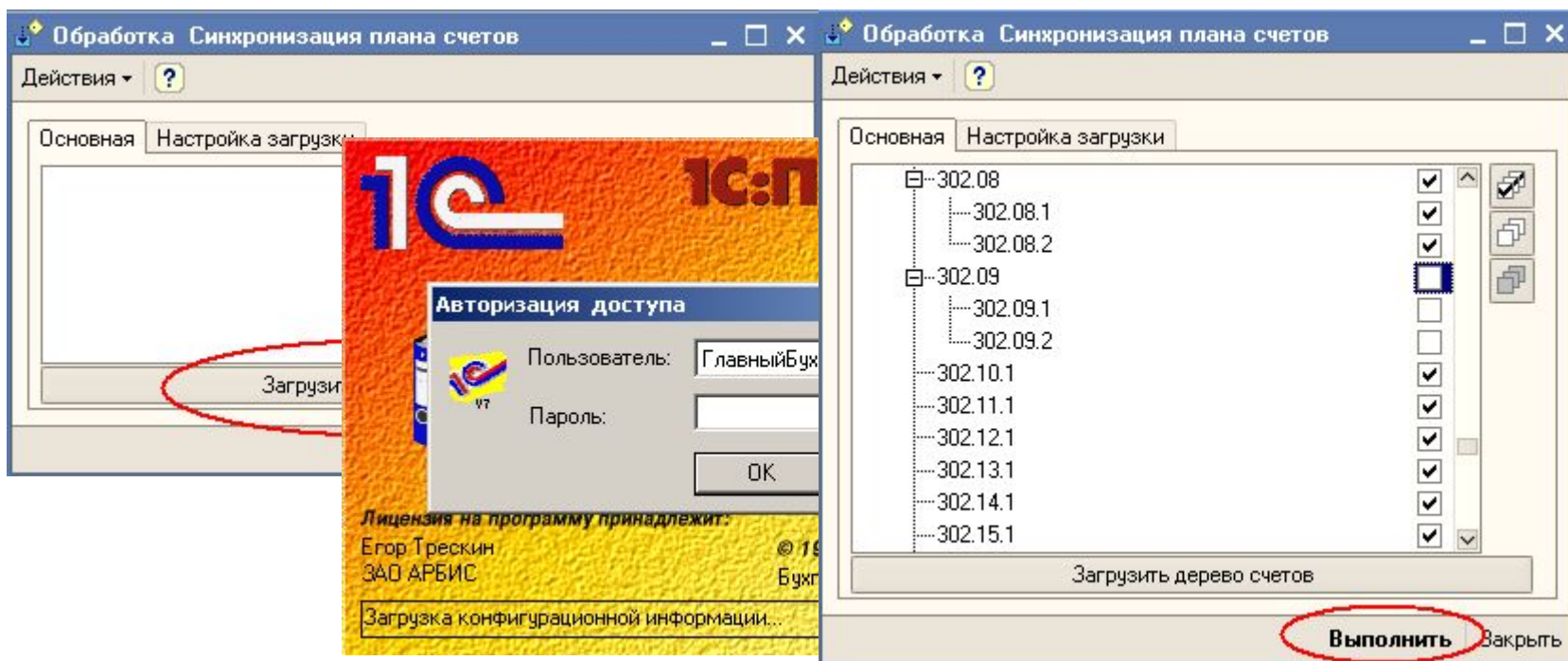

АРБИС: Зарплата и Управление персоналом 8. Версия для бюджетных учреждений

- **Документы кадрового учета в организации:**
- Поддержка учета государственных служащих:
 - Прием на работу
 - Кадровое перемещение

Прием на работу в организацию: Проведен

Действия

Номер: 000004 от: 01.03.2001 0:

Организация: Общеобразовательная школа ...

Ответственный: ...

Работники Начисления

N:	Работник	Госслужащий
1	Асташов Нико...	<input checked="" type="checkbox"/>

Трудовой догов... Разряд звание чин госслужащ...
Референт государственной сл...

Комментарий:

Кадровое перемещение организаций: Проведен

Действия

Номер: 000020 от: 10.12.2001 0:00:00

Организация: Общеобразовательная школа N 756 ...

Ответственный: ...

Индексация заработка с коэффициентом: 0,00

Районный к-т: 0,00

Работники Начисления

N:	Работник	С	Состояние	Чин госслу...	Подразделение	Должность
	Приказ		Госслужащий	Новый чин ...		
1	Колесников Ста...	10.12.2001	Госслужащий	Советник т...	Консультационный	Ведущий с...
	Прием на работу...		<input checked="" type="checkbox"/>	Советник т...	Консультационный	Ведущий с...

Комментарий:

АРБИС: Зарплата и Управление персоналом 8. Версия для бюджетных учреждений

■ Документы кадрового учета в организации:

- Единая тарифная сетка
- Квалификационные разряды госслужащих
- Документ «Приказ на изменение тарифных сеток» для пересчета ЕТС
- Форма Т-2 ГС (МС)

Характер работы	Вид работы (основная, по совместительству)	Пол (мужской, женский)
	Основная	Мужской

Код	0301002
Форма по ОКУД по ОКПО	

Имя Николай
Отчество Михайлович

arbis
прикладные решения

АРБИС: Зарплата и Управление персоналом 8. Версия для бюджетных учреждений

- Расчет заработной платы. Также как в типовой 1С:ЗУП 8:
- Документ «Начисление заработной платы в организации»

N°	Работник	Начисление	Размер	Результат	Дней	Часов	Дата начала	Дата окончан...
	Приказ	Подразделение			отработано		Дата окончан...	
<input checked="" type="checkbox"/>	Асташов Николай Мих...	Оклад по часам	8 000,000	8 000,00	18,00	144,00	01.01.2007	
1	Прием на работу в орг...	Пресс-служба					31.01.2007	
<input checked="" type="checkbox"/>	Асташов Николай Мих...	Оклад по званию, надб...	850,000	850,00			01.01.2007	
2	Прием на работу в орг...	Пресс-служба					31.01.2007	
<input checked="" type="checkbox"/>	Буланов Вячеслав Бор...	Оклад по дням	9 000,000	9 000,00	18,00	144,00	01.01.2007	
3	Прием на работу в орг...	Архив					31.01.2007	
<input checked="" type="checkbox"/>	Буланов Вячеслав Бор...	Оклад по званию, надб...	850,000	850,00			01.01.2007	
4	Прием на работу в орг...	Архив					31.01.2007	
<input checked="" type="checkbox"/>	Веленева Елена Викт...	Оклад по дням	6 000,000	6 000,00	18,00	144,00	01.01.2007	
		Итого:		136 050,00	283,00	2 368,...		

Комментарий: _____

OK Записать Закрыть

АРБИС: Зарплата и Управление персоналом 8. Версия для бюджетных учреждений

- **Отражение зарплаты в бухучете. Настройка проводок:**
- **Справочник «Способы отражения зарплаты в регламентир. учете»**
 - Способ отражения может быть задан как прямым описанием проводки.
 - Так и ссылкой на правила формирования проводки по расчетной базе. Часть способов отражения predeterminedлена по умолчанию (отмечены желтой точкой)

Наименование	КБК	Счет Дт	Субконто	Счет Кт	Субконто	Счет Дт	Субконто
Внебюджет	0730000000... / / Расходы	401.01.2 211	Дополните... образовате...	302.01.2 730			
Договора	0730702421... / / Расходы	401.01.2 212	Другие виды предприни...	302.01.2 730			
Накопительная пенсия		ЕСН Дт		Накопит...			
Начисления пропорционально расчетной базе		Начисления пропорционально Дт		Начисле...			
НДФЛ		Удержания Дт		НДФЛ Кт			
Не отражать в бухучете							
Отражение начислений по умолчанию	0730702421... / / Расходы	401.01.1 211		302.01.1 730			
Профессиональный сбор		Начисления Дт		Профес...			

АРБИС: Зарплата и Управление персоналом 8.

Версия для бюджетных учреждений

■ Отражение зарплаты в бухучете.

■ Настройка проводок:

■ Правила подбора. Начисления сотрудника:

	Дт / КОСГУ Дт	Кт / КОСГУ Кт
Бюджет	401.01.1 / 211	302.01.1 / 730
Внебюджет	401.01.2 / 211	302.01.2 / 730
Договора	401.01.2 / 212	302.01.2 / 730

Правило подбора ЕСН Дт сработает в случае бюджета и внебюджета по первому условию (счет и субконто – взято из дебета базы начислений, а КОСГУ проводки ЕСН по Дт будет заменено на 213);

для договоров – по второму условию (все будет взято из дебета базы начислений)

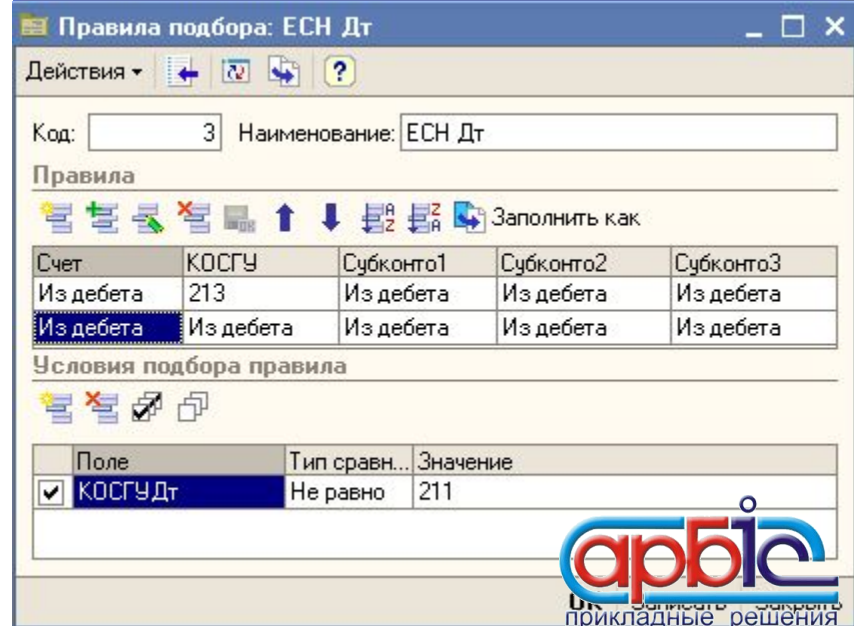
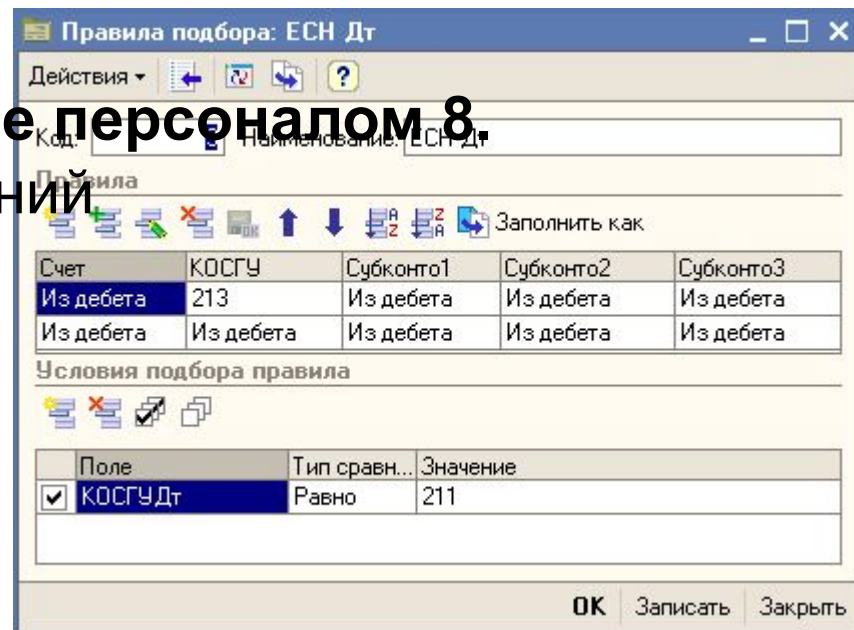

АРБИС: Зарплата и Управление персоналом 8. Версия для бюджетных учреждений

- **Отражение зарплаты в бухучете. Настройка проводок:**
- **Документ «Бухгалтерский учет начислений и удержаний»**

Предназначен для описания правил бухгалтерского учета начислений и удержаний регламентированной зарплаты бюджетных учреждений.

Способы распределения могут быть:

- По сотруднику
- По подразделению
- По виду расчета
- По конкретному документу

В «Таблице распределения» можно указать способы распределения начислений по долям.

N	Способ отражения	Доля
1	Профвзносы Обком	70,00
2	Профвзносы Профком	30,00

Комментарий:

АРБИС: Зарплата и Управление персоналом 8. Версия для бюджетных учреждений

- **Отражение зарплаты в бухучете. Настройка проводок:**
- **По видам основных и дополнительных начислений**

Основные начисления, если для них явно не указано иное распределяются по счетам затрат согласно predeterminedенного способа начисления «Отражение начислений по умолчанию».

Для **дополнительных начислений** способ отражения может быть указан явно или способом на закладке «Учет».

Дополнительные начисления организации

Код	Наименование
00004	Выходное пособие при увольнен
00052	Дивиденды акционеров
00051	Дивиденды работников
00040	Доплата суммой (внебюджет)
00002	Квартальная премия
00008	Компенсация отпуска по календ
00009	Компенсация отпуска по шестид
00006	Компенсация отпуска при уволь
00007	Компенсация отпуска при уволь
00001	Месячная
00033	Оплата авторских договоров
00034	Оплата лицензионных договоров
00031	Оплата по договорам подряда
00003	По итогам работы за год
00021	Пособие по уходу за ребенком

Дополнительное на...: Доплата суммой (внебюджет)

Наименование: Доплата суммой (внебюджет)
Способ расчета: Фиксированной суммой
Категория: Первичное

Премии | **Учет** | Прочее

Отражение в бухучете

В хозрасч. организациях:

В бюджетных организациях: Внебюджет

НДФЛ: 2000
ЕСН: Облагается ЕСН
ФСС (несч. случаи): Облагается

АРБИС: Зарплата и Управление персоналом 8. Версия для бюджетных учреждений

■ Документ «Отражение зарплаты в регл учете (бюджет)»:

Этот документ предназначен для отражения зарплаты на счетах учета.

По кнопке заполнить происходит автоматическое заполнение табличных частей по рассчитанной зарплате и формирование проводок.

По кнопке «Сформировать проводки» происходит их переформирование, если способы отражения проводок на закладках основных и дополнительных начислений были изменены.

Сформированные движения регистров записываются в Журнал проводок (Бюджет)

№	Работник	КБК	Счет Дт	Субконто Дт	Счет Кт	Субконто Кт	Счет Дт	Субконто Кт
1	Асташов Ни...	0730702421...	401.01.1		303.02.1	ЕСН в части...		
	Приказ		КОСГУ		КОСГУ			
	Вид расчета		дебета		кредита			
	Прием на р...	/ / Расходы	213		730	Начислено /		
	Оклад по з...	(общехозяй...				уплачено		
2	Асташов Ни...	0730702421...	401.01.1		303.02.1	ЕСН в части...		
	Прием на р...	/ / Расходы	213		730	Начислено /		
	Оклад по з...	(общехозяй...				уплачено		
3	Асташов Ни...	0730702421...	401.01.1		303.02.1	ЕСН в части...		
	Прием на р...	/ / Расходы	213		730	Начислено /		
	Оклад по з...	(общехозяй...				уплачено		

АРБИС: Зарплата и Управление персоналом 8. Версия для бюджетных учреждений

- **Отчетность:**
- **«Свод начислений» с возможностью формирования по ИФ и КБК (если не выбирать, формируется по всем)**

Свод расчетов

Действия ▾ ► **Сформировать** Отбор

Период: 01.02.2007 по: 28.02.2007

Источник финансирования: Бюджет КБК: 07307024210000327 / / Расходы (общехозяйственные)

Свод начислений и удержаний
по Общеобразовательная школа N 756

Период: Февраль 2007 г.

ИФ: Бюджет; КБК: 07307024210000327 / / Расходы (общехозяйственные)

	Дни	Часы	Сумма		Сумма
Оклад по дням			104 026,32	НДФЛ	18 735,62
Оклад по званию, надбавка за квалификацион			9 350,00	Профвзносы	187,00
Оплата отпуска по календарным дням			1 496,55		
Оплата по часовому тарифу			7 550,00		
Оклад по часам			14 000,00		
Оплата по договорам подряда			10 000,00		
Всего начислено:			146 422,87	Всего удержано:	18 922,62
				Выплачено	254 908,87
Всего доходов в натуральной форме:				Всего выплачено:	254 908,87
Долг за организацией на начало месяца:			127 317,00	Долг за организацией на конец месяца:	
Долг за работниками на начало месяца:				Долг за работниками на конец месяца:	

АРБИС: Зарплата и Управление персоналом 8. Версия для бюджетных учреждений

■ Отчетность: «Мастер работы с проводками»

Большой аналитический отчет для проверки корректности распределения проводок

И для формирования развернутых аналитических сводов по проводкам с очень большими возможностями для детализации и настройки группировок данных

Сотрудник	Начислено в регистрах расчета		Распределено		Расходнения	
	Начисления	Удержания	Начисления	Удержания	Начисления	Удержания
Оклад по дням	104 026,32	-	104 026,32	-	-	-
Оклад по званию, надбавка за квалификационный разряд	9 350,00	-	9 350,00	-	-	-
Оплата отпуска по календарным дням	1 496,55	-	1 496,55	-	-	-
Оплата по часовому тарифу	7 550,00	-	7 550,00	-	-	-
Оклад по часам	14 000,00	-	14 000,00	-	-	-
Асташов Николай Михайлович	8 000,00	-	8 000,00	-	-	-
Трофимова Наталья Константиновна	6 000,00	-	6 000,00	-	-	-
Оплата по договорам подряда	10 000,00	-	10 000,00	-	-	-
Доплата суммой (внебюджет)	9 500,00	-	9 500,00	-	-	-
Профвзносы	-	217,00	-	217,00	-	-
НДФЛ	-	19 931,00	-	19 931,00	-	-
Итого:	155 922,87	20 148,00	155 922,87	20 148,00		

прикладные решения
Закреть

АРБИС: Зарплата и Управление персоналом 8. Версия для бюджетных учреждений

■ Отчетность: «Мастер работы с проводками»

Обработка Мастер проводок

✓ Проверка распределения | ▶ Сформировать свод | ⚙️ Настройка | ?

Период расчета: Февраль 2007

Организация: Общеобразовательная школа N 756

Свод проводок за С

Дебет	302.01.1				
401.01.1	146 422,87				
07307024210000327 // Расходы (об)	146 422,87				
211	146 422,87				
213					
401.01.2					
073000000000000000 // Расходы (вне					
211					
Дополнительные образоват					
213					
Дополнительные образоват					
302.01.2					
073000000000000000 // Расходы (вне					
830			1 195,38	1 195,38	
302.01.1		18 735,62	18 735,62		
07307024210000327 // Расходы (об)		18 735,62	18 735,62		

Настройка

Сбор данных | Счета дебета | Счета кредита | Проверка п... | Выделение ...

Строки

Цвет детальных записей: 255, 255, 254

Цвет 1-го уровня: 255, 255, 153

Цвет 2-го уровня: 204, 255, 204

Цвет 3-го уровня: 255, 153, 204

Колонки

Цвет детальных записей: 255, 255, 254

Цвет 1-го уровня: 229, 229, 229

Цвет 2-го уровня: 213, 213, 213

Цвет 3-го уровня: 187, 187, 187

OK Отмена

АРБИС: Зарплата и Управление персоналом 8. Версия для бюджетных учреждений

■ Отражение зарплаты в бухучете. Выгрузка проводок:

- **Через технологию обмена данными OLE** – обработка стартует сеанс «1С:Предприятия 7.7» с ИБ «1С:Бухгалтерии для бюджетных учреждений» в которую нужно выгружать проводки и автоматически формирует операцию.
- **Через XML конвертацию** – стандартный способ, при котором формируется такой XML файл, какой был бы сформирован типовой конфигурацией «1С: Зарплата и Кадры 7.7» и загружается затем в 1С: Бухгалтерию стандартной обработкой загрузки данных в XML-формате.

Выгрузка проводок в бухгалтерию

Действия ▾ ?

Способ выгрузки

Через технологию обмена данными OLE Через XML конвертацию

За период: Апрель 2007 № журнала проводок: 6

Организация: Общеобразовательная школа N 756

Путь к базе: F:\ЗУП Бюджет\1SB6Demo\

Пользователь:

Пароль:

Данные по оплате труда выгрузить

Сводно С разбивкой по сотрудникам

▶ Выгрузить Закрыть

АРБИС: Зарплата и Управление персоналом 8. Версия для бюджетных учреждений

■ **Переход с «1С:Зарплата и Кадры 7.7»** Через технологию обмена данными OLE-Automation

- **Перенос кадровых данных** – обработка стартует сеанс «1С:Предприятия 7.7» и автоматически переносит данные по основным справочникам.
- По желанию могут быть перенесены вычеты по НДФЛ и дополнительная кадровая информация.

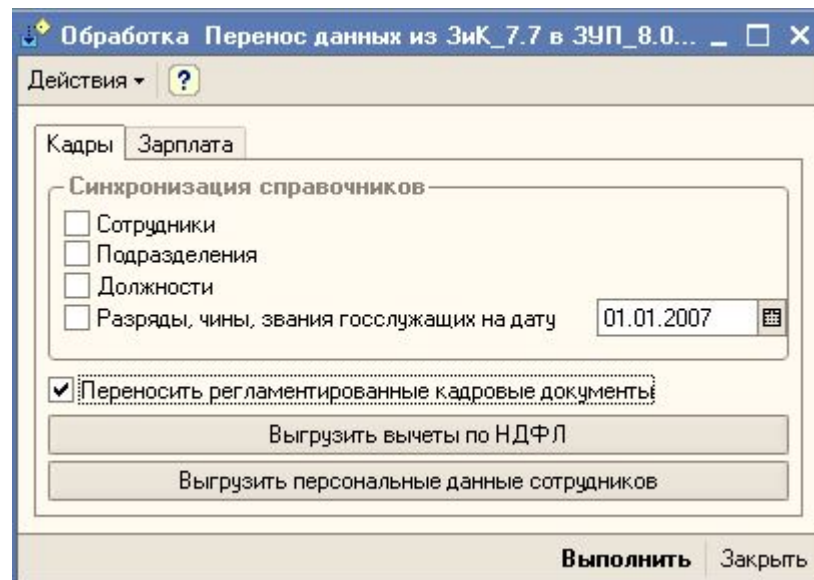

АРБИС: Зарплата и Управление персоналом 8. Версия для бюджетных учреждений

■ **Переход с «1С:Зарплата и Кадры 7.7»**

Через технологию обмена данными OLE-Automation

- **Перенос данных о рассчитанной зарплате** – На первом этапе необходимо выбрать период за который мы хотим переносить записи журнала расчетов «1С: Зарплаты и Кадры 7.7» и выполнить «Анализ видов расчета».
- В результате будет заполнен столбец «Вид расчета в Зарплата и Кадры 7.7». В столбце «Вид расчета в ЗУП 8.0» необходимо проставить соответствия – виды расчетов. Если для каких-то видов расчета в ИБ ЗУП 8.0 нет соответствий, то следует ввести необходимые виды расчета штатным образом и повторить процедуру анализа и присвоения соответствий.
- Когда все будет готово, для выполнения переноса нажмите кнопку «Выполнить»

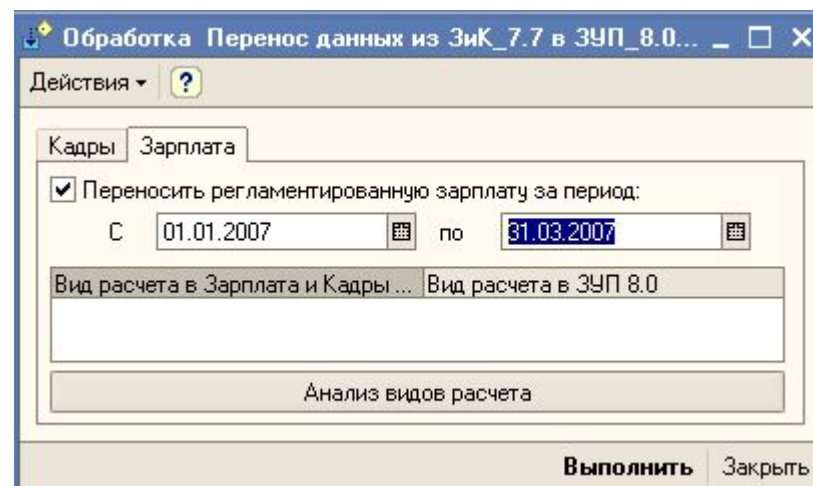

АРБИС: Зарплата и Управление персоналом 8. Версия для бюджетных учреждений

■ Схема распространения и ценовая политика:

Кто может купить?	Наименование	Цена	Цена партнера
Франчайзи 1С	АРБИС: Зарплата и Управление персоналом 8. Версия для бюджетных учреждений NFR для партнеров	----	3000=
Зарегистрированные пользователи 1С: ЗУП 8 по заявкам	АРБИС: Зарплата и Управление персоналом 8. Версия для бюджетных учреждений. Дополнение для ПП «1С:Зарплата и Управление персоналом 8»	12600=	5670=

АРБИС: Зарплата и Управление персоналом 8. Версия для бюджетных учреждений

■ Заявки на приобретение:

оформляются на сайте www.arbis1c.ru оформляются на сайте www.arbis1c.ru на страничке продукта или по электронной почте office@arbis1c.ru При приобретении комплекта на пользователя необходимо указывать регистрационный номер его комплекта «1С:Зарплата и Управление персоналом 8». После проверки регистрации будет выставлен счет. Для ускорения рекомендуем перед заказом счета проверять регистрацию и вместе с заказом пересылать переписку с hotline 1С подтверждающую регистрацию продукта

■ Поддержка пользователей:

по линии консультаций hotline_zik@arbis1c.ru

■ Поддержка партнеров:

по телефону (8182) 21-90-85 и hotline_zik@arbis1c.ru

■ С 10-00 до 17-00 по московскому времени

АРБИС: Зарплата и Управление персоналом 8. Версия для бюджетных учреждений

Спасибо за внимание!

ЗАО «АРБИС: Прикладные решения»

г. Архангельск, пр. Троицкий, 52, оф. 1002

(8182) 21-90-85

<http://www.arbis1c.ru>

Email: office@arbis1c.ru