

**ИС «Флагман-Медицина»,
подсистема
«Стоматология»**

КОНКУРС ЛУЧШАЯ МЕДИЦИНСКАЯ ИНФОРМАЦИОННАЯ СИСТЕМА – 2008



Модульный принцип установки

Модульный принцип установки позволяет настраивать систему под конкретное ЛПУ

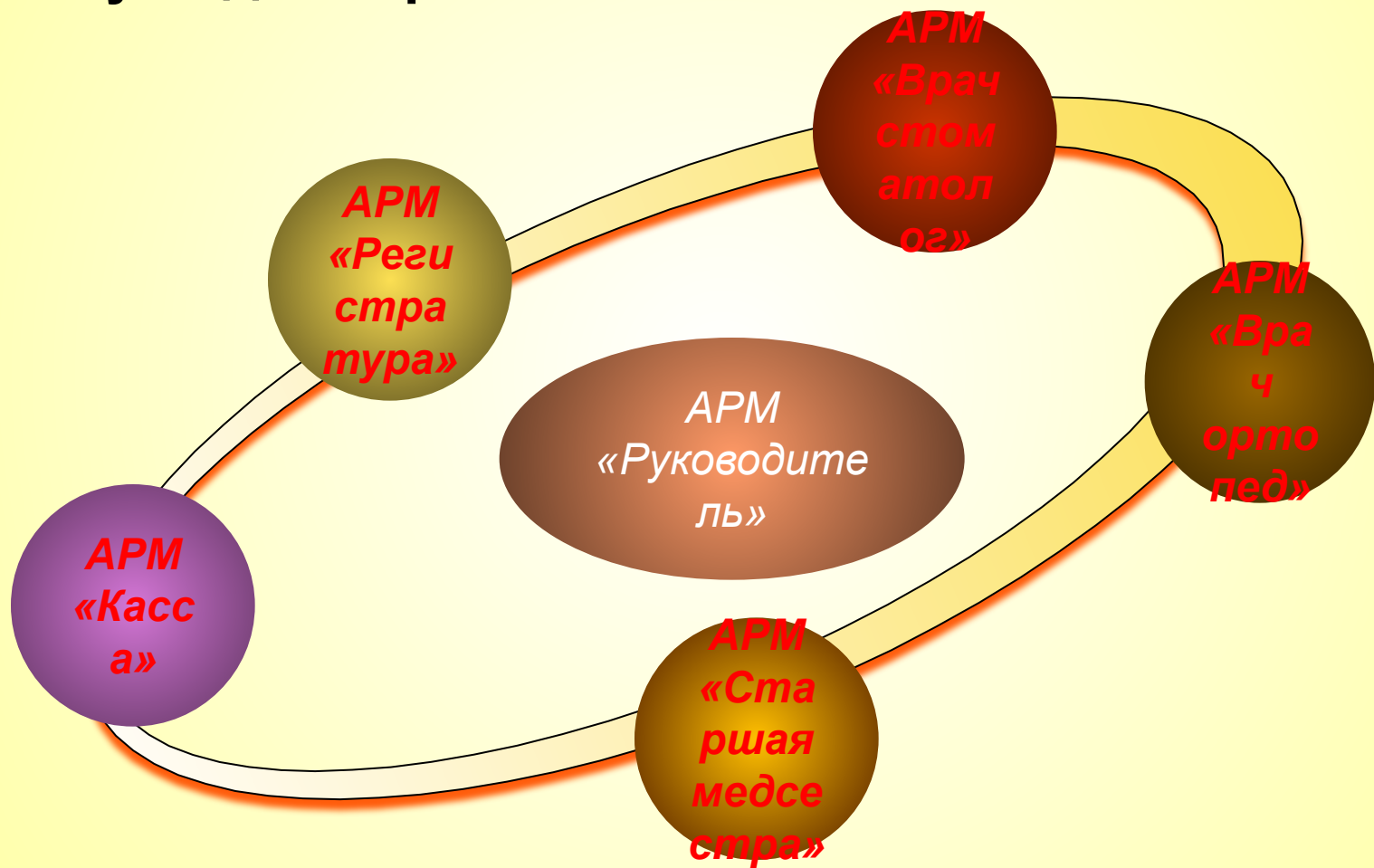

Информационная Система «Флагман-Медицина», подсистема «Стоматология»

Программный продукт в рамках ЛПУ работает в единой информационной сети.

АРМ «Руководитель» – осуществление функций контроля за всеми аспектами деятельности стоматологической поликлиники (лечебная работа, статистика, платные услуги, материалы);

АРМ «Регистратура» - текущее оформление пациентов на прием к врачам, печать талонов и титульных листов амбулаторных карт, ведение списка пациентов; ведение журнала предварительной записи.

АРМ «Врач стоматолог» - проведение амбулаторного приема пациентов, заполнение описания приема в электронной медицинской карте пациента на основе шаблонов, персонифицированное списание медикаментов на прием в автоматическом и ручном режиме, получение отчетов по врачебной работе.

АРМ «Врач ортопед» - проведение амбулаторного приема пациентов, заполнение описания ортопедического лечения в электронной медицинской карте пациента, автоматическое формирование и печать заказа и наряда на изготовление протезов, получение отчетов по врачебной работе.

АРМ «Склад» - Оформление прихода от поставщиков, выдачи медикаментов в отделения, списания; формирование и печать отчета по расходу и остаткам медикаментов в отделениях, требования на медикаменты в автоматическом режиме, накладной на отпуск медикаментов, акта на списание.

АРМ «Платные услуги» - проведение приема денег от пациентов за оказанные услуги, автоматическое получение информации о проведенных услугах от врачей и формирование кассовой документации.

АРМ Руководитель

АРМ Руководителя позволяет получать отчет с основными качественными показателями по лечебной работе за произвольный период

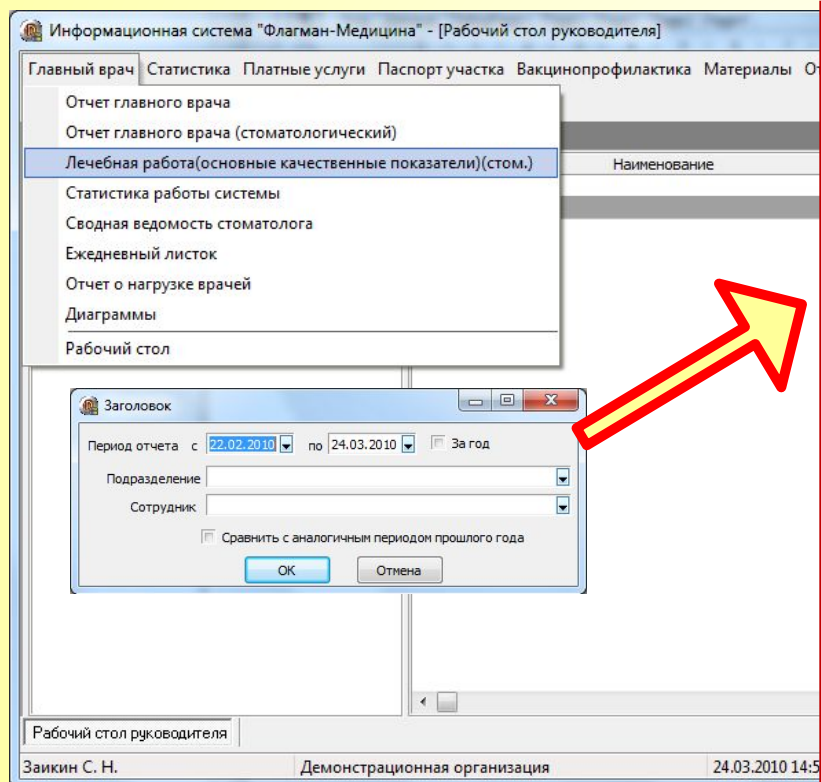

Демонстрационная организация

Дата составления: 24.03.2010

ЛЕЧЕБНАЯ РАБОТА

Основные качественные показатели за период с 01.01.2010 по 24.03.2010

Показатель	с 01.01.2010 по 24.03.2010
1. Количество посещений на одного жителя в год	X
2. Средняя нагрузка на врача в день	2,27
3. Нагрузка на врача в УЕТ в день	12,45
4. Количество пломб на врача в день	2,04
5. Соотношение неосложненного кариеса к осложненному	1,54:1
6. Количество первичных на врача в день	1,32
7. % санированных от числа первичных	0,29
8. Соотношение пломб к удаленным зубам	4,09:1
9. % осложненного кариеса вылеченного за 1 сеанс	0,38
10. Выдано больничных листов	0
11. Кол-во дней нетрудоспособности	0
12. Средняя продолжительность случая	0,00
13. Мощность поликлиники по плану	0,00
14. Сложившаяся мощность	X
15. Обслужено вызовов на дому	4
по хирургической стоматологии	3
по терапевтической стоматологии	1
по ортопедической стоматологии	0
16. Проработано дней	184
в том числе :	
терапевтич. стоматология	149
хирургическая стоматология	31
пародонтолог	1
военкомат	0
дежурство по острой боли	16
17. Количество санированных в день	0,21
18. Показатель Коллегово по проф. работе	X
19. Число запломбированных зубов на 1000 населения	X
20. Число удаленных зубов на 1000 населения	X

АРМ Руководитель

АРМ Руководителя позволяет получать отчет по поступлению денежных средств от оказания платных услуг за любой период с разными видами детализации

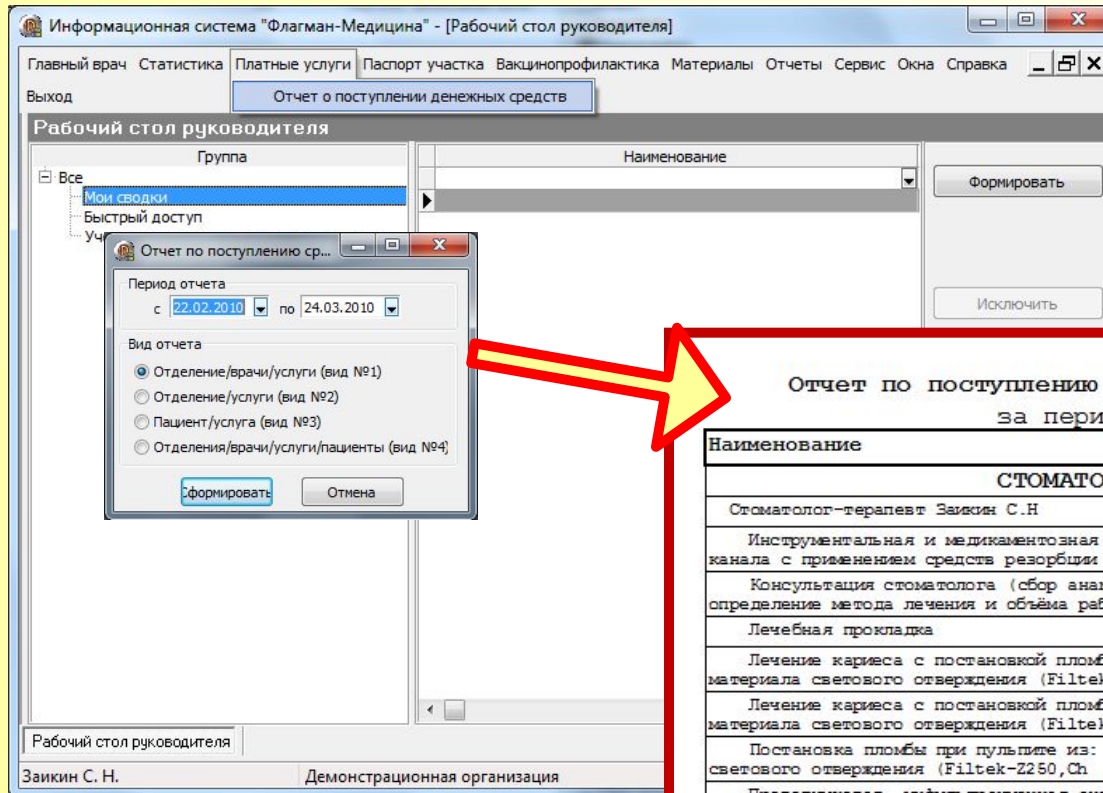

Отчет по поступлению денежных средств от оказания платных услуг.
за период с 22.02.2010 по 24.03.2010

Наименование	Цена	Кол.	Сумма	Опlach.
СТОМАТОЛОГИЧЕСКАЯ ПОЛИКЛИНИКА ТЕРАПИЯ				
Стоматолог-терапевт Заикин С.Н.				
Инструментальная и медикаментозная обработка корневого канала с применением средств резорбции	400,00	4,00	1600,00	1600,00
Консультация стоматолога (сбор анамнеза, осмотр полости рта, определения метода лечения и объема раб	170,00	3,00	510,00	510,00
Лечебная прокладка	100,00	3,00	300,00	300,00
Лечение кариеса с постановкой пломбы из: Композиционного материала светового отверждения (Filtek-	320,00	2,00	640,00	640,00
Лечение кариеса с постановкой пломбы из: Композиционного материала светового отверждения (Filtek s	320,00	1,00	320,00	320,00
Постановка пломбы при пульпите из: Композиционного материала светового отверждения (Filtek-Z250,Ch	420,00	1,00	420,00	420,00
Проводниковая, инфльтрационная анестезия - Ultracain, Ubistesin	200,00	4,00	800,00	800,00
Рентгенография: Внутри ротовой дентальный снимок	90,00	2,00	180,00	180,00
Шлифовка, полировка пломбы	100,00	4,00	400,00	400,00
Всего по сотруднику:		24,00	5170,00 р	5170,00 р

АРМ Руководитель

АРМ Руководителя позволяет получать отчет о движении и расходе материалов как по поликлинике в целом, так и по отдельному сотруднику

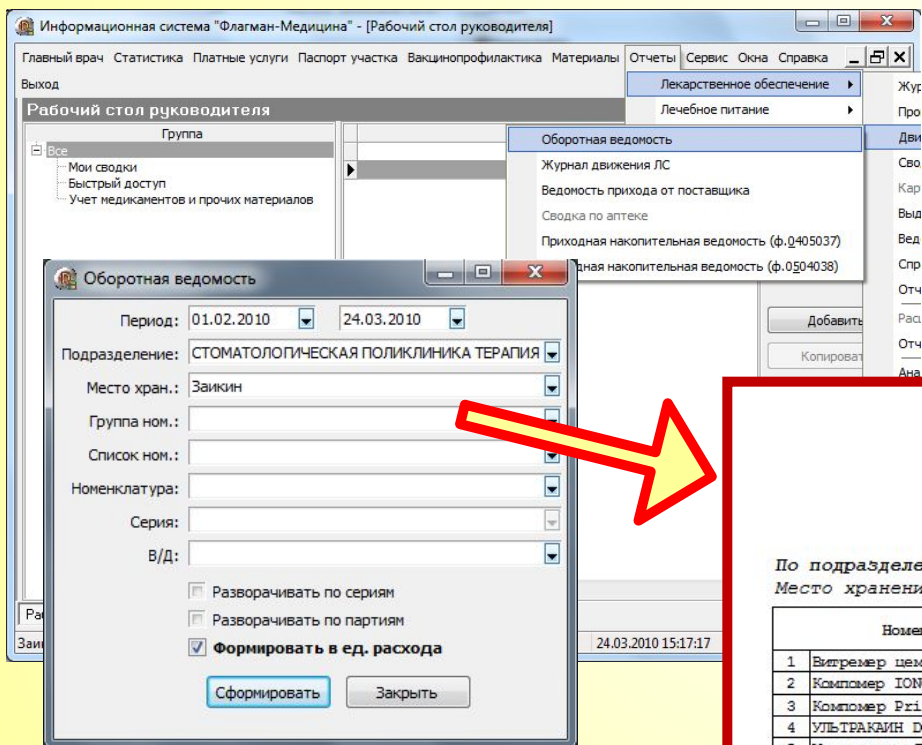

УТВЕРЖДАЮ:
Гл. врач Демонстрационная организация

ОБОРОТНАЯ ВЕДОМОСТЬ
за период с: 01.02.2010 по: 24.03.2010

По подразделению: СТОМАТОЛОГИЧЕСКАЯ

Место хранения: Заикин

Отчет по списку: --
Вид деятельности: --

	Номенклатура	ЕИ	На начало периода		Приход		Расход		На конец периода	
			Кол-во	Сумма	Кол-во	Сумма	Кол-во	Сумма	Кол-во	Сумма
1	Витремер цемент	> г	13,700	1906,00	0,000	0,00	2,300	0,00	11,400	1906,00
2	Компомер IONOSIT BASELINER	> мг	730,000	147,00	0,000	0,00	0,400	0,18	729,600	146,82
3	Компомер PrimaFlow 3г	> г	0,900	0,00	0,000	0,00	0,000	0,00	0,900	0,00
4	УЛЬТРАКАИН DC ФОРТЕ 1,7 мл	> ампу	20,000	804,00	0,000	0,00	0,000	0,00	20,000	804,00
5	Ультракаин Д-С ,плата	> шт	10,000	406,30	0,000	0,00	0,000	0,00	10,000	406,30
6	Ультракаин Д-С форте ,плата	> шт	8,000	325,04	0,000	0,00	8,000	325,04	0,000	0,00
7	Филтек Supreme пломб.материал	> г	19,200	1482,50	0,000	0,00	0,900	333,56	18,300	1148,94
8	Филтек Z250 пломб.материал	> г	3,700	0,00	0,000	0,00	0,000	0,00	3,700	0,00
			5070,84		0,00		658,78		4412,06	

АРМ Руководитель

АРМ Руководителя позволяет получать отчет о работе сотрудников в Информационной системе

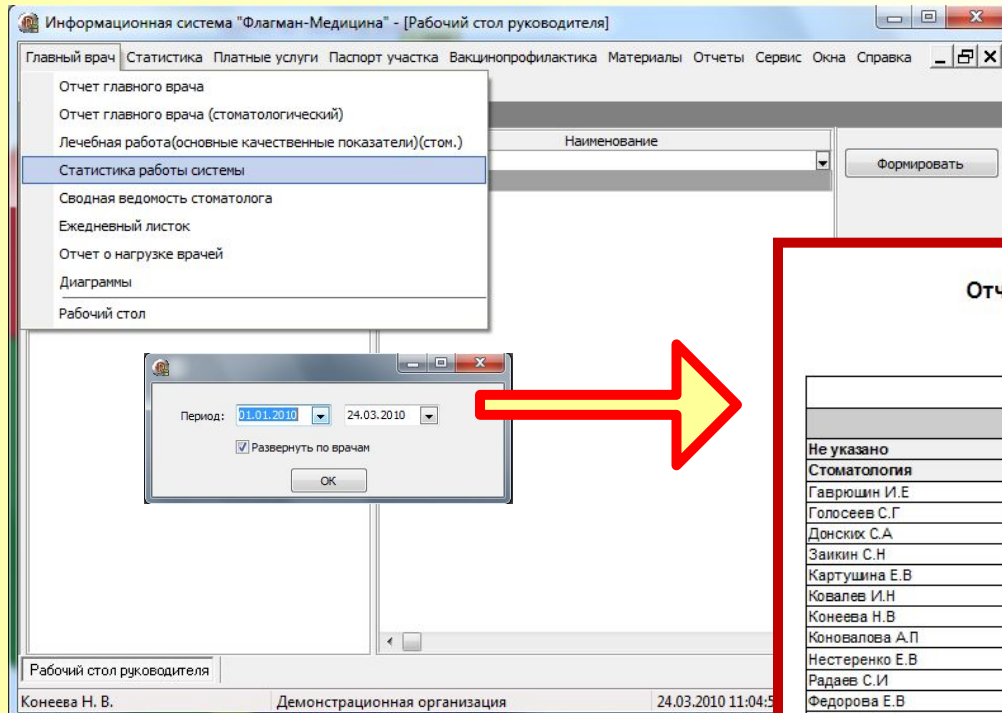

Отчет по работе системы за период с 01.01.2010 по 24.03.2010

Отделение/ФИО	Выписано, шт	Заполнено, шт	Оформл. прием, шт	% заполн.	% оформл.
ВСЕГО ПО ЛПУ	869	418	529	48,10	60,87
Не указано	55	5	5	9,09	9,09
Стоматология	814	413	524	50,74	64,37
Гаврюшин И.Е	47	23	24	48,94	51,06
Голосеев С.Г	2	0	0	0,00	0,00
Донских С.А	1	0	0	0,00	0,00
Заикин С.Н	62	9	37	14,52	59,68
Картушина Е.В	125	90	100	72,00	80,00
Ковалев И.Н	7	2	2	28,57	28,57
Конеева Н.В	51	9	12	17,65	23,53
Коновалова А.П	1	0	0	0,00	0,00
Нестеренко Е.В	98	47	52	47,96	53,06
Радаев С.И	7	0	1	0,00	14,29
Федорова Е.В	58	35	35	60,34	60,34
Федорчук Н.В	55	37	40	67,27	72,73
Филимонов С.А	1	0	0	0,00	0,00
Фомина О.С	51	14	35	27,45	68,63
Чалова М.Н	90	45	71	50,00	78,89
Шальнов М.А.	2	0	0	0,00	0,00
Щекина М.А	148	100	110	67,57	74,32
Полянский А.С.	2	1	1	50,00	50,00
Беспалова О.Н.	6	1	4	16,67	66,67

АРМ Регистратура

АРМ Регистратура производит оформление талонов на прием к врачу, а также печатает эти талоны и титульный лист амбулаторной карты

Талон № 2685 вид оплаты: платные услуги
ФИО пациента: Иванов Алексей Юрьевич
Место работы: _____
кабинет №: _____
ФИО врача: Заикин Сергей Николаевич
Дата приема: 24.03.2010 время: _____

Российская Федерация
Министерство здравоохранения
Стоматолог-терапевт Заикин С.Н.
Учетная форма №43
Утверждена Минздравом СССР
16.07.1954г.
Демонстрационная организация
АМБУЛАТОРНАЯ ИСТОРИЯ БОЛЕЗНИ СТОМАТОЛОГИЧЕСКОГО БОЛЬНОГО
№ _____
М
Фамилия, имя, отчество: Иванов Алексей Юрьевич
Адрес: Саратовская обл., г. Саратов, ул. Степная 1-я, д.15, кв.7
Д/рожд. 16.10.1978 Профессия _____ Социальный статус _____
Диагноз _____
Жалобы _____
Перенесенные и сопутствующие заболевания _____
Развитие настоящего заболевания _____

АРМ Регистратура

АРМ Регистратура позволяет вести журнал предварительной записи в электронном виде, а также распечатывать его

Предварительная запись на прием

Предварительная запись на прием

На день По специальности На неделю

Врачебная специальность Стоматолог-терапевт

Дата 24.03.2010

Часы	Минуты	Заикин С.Н	Картушина Е.В	Конеева Н.В	Новалова А.П	Нестеренко Е.В	Рад
08	00						
09	00	Петров Александр ФЕДОР					
10	00						
11	00						
12	00	Иванов Виктор Николаевич					
13	00						
14	00						
15	00						
16	00	сидоров игорь валентинович					
17	00						
18	00						
19	00						
20	00						

Вне графика Записан пациент

Резерв врача Записан пациент с талоном

Произвести запись (Ins) Резерв врача (Ctrl+R) Отменить запись (Del) Перенести запись (Ctrl+G) Закрыть

Сформировать талон (Ctrl+T) Печать журнала

Журнал записи за
24.03.2010
Терапевтическая служба

Стоматолог-терапевт Заикин С.Н	
8:00	Петров А.Ф.
10:00	
12:00	Иванов В.Н.
14:00	
16:00	сидоров и.в.
18:00	
20:00	Талон Иванов А.Ю.

Информационный киоск

Подсистема позволяет использовать инфокиоски для самозаписи пациентов, информация о записи автоматически попадает в информационную систему

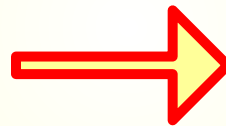

Предварительная запись на прием

Надень: По специальности | На неделю

Врачебная специальность: Стоматолог-терапевт

Дата: 24.03.2010

Вне графика | Записан пациент
Резерв врача | Записан пациент с талоном

Часы	Минуты	Завкин С.Н.	Каргушина Е.В.	Коняев Н.В.	Коняева А.П.	Нестеренко Е.В.	Рад
08	00						
09	00	Петров Александр ФЕДОРОВ					
10	00						
11	00						
12	00	Иванов Виктор Николаевич					
13	00						
14	00						
15	00						
16	00	Сидоров Игорь Валентинович					
17	00						
18	00						
19	00						
20	00						

Принести запись (F6) | Резерв врача (Ctrl+R) | Отменить запись (Del)
Сформировать талон (Ctrl+T) | Печать журнала

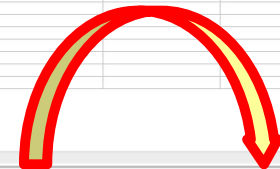

Запись на прием | Информация о центре | Информация для пациентов | Новости

Запись на прием

1. Выберите дату: 13.07.2011
2. Выберите врача:
3. Выберите время:
4. Ваше ФИО
5. Дата рождения

✓ Подтвердить запись

Скрыть клавиатуру | Сменить язык ввода на русский

Министерство здравоохранения и социального развития Российской Федерации
Дипломатическая организация
Ульяновская обл., Ульяновск, ул. Советская д.5, оф.10

Медицинская документация
Форма № 125-12/у
утверждена Приказом Минздрава России от 22.11.2004 № 255

Код ОГРН: ТАЛОН АМБУЛАТОРНОГО ПАЦИЕНТА № 1353378
1. Код категории: 549
2. Номер страхового полиса: 11.07.2011
3. СНИЛС: 60194 608739614
И-сериал Формат ОАД

4. Пациент код: 13884	Ф.И.О. Иванов Иван Иванович
5. Пол: муж	6. Дата рождения: 23.08.1946
7. Документ удостоверяющий личность (название, серия и номер):	
8. Адрес (регистрация по месту жительства):	Ивановская область, с. Барышниково, ул. Новая д.16 кв.2
Адрес ТФОМС:	И-сериал, Барышниково, Новая ул., 16, 2
9. Житель:	сельский
10. Социальный статус в % занятости:	не работает
11. Инвалидность: 1 - I гр., 2 - II гр., 3 - III гр., 4 - установлена впервые в жизни, 5 - степень инвалидности (), 6 - ребенок-инвалид, 7 - инвалид с детства, 8 - слепой	
12. Специальность код:	Ф.И.О. Гуров Иван Иванович
13. Специальность код:	Ф.И.О.
14. Вид услуги:	вспомогательная услуга
15. Место обслуживания:	поликлиника
16. Цель посещения:	заболевание
17. Результат обращения к врачу (заказан: 1 - выдворен, 2 - улучшилось, 3 - динамика не наб., направлен: 4 - на госпитализацию, 5 - выписан: 6 - выписан на дом, 7 - на консультацию, 8 - на консультацию в др. ЛПУ, 9 - справка для получения путевки, 10 - санаторно-курортная карта)	

Запись через сайт

Подсистема позволяет производить запись на прием через сайт лечебного учреждения, информация о записи автоматически попадает в информационную систему

Выберите удобное для Вас время и нажмите на талон для записи:

Запись на 14.07.2011

Талон 14:00, Талон 14:30, Талон 15:00, Талон 15:30, Талон 16:00, Талон 16:30, Талон 17:00, Талон 17:30, Талон 18:00, Талон 18:30

Пожалуйста, введите данные о себе

Поля ФИО и Телефон являются обязательными к заполнению

Ваше ФИО:

Ваш контактный телефон:

Когда будет удобно с Вами связаться?

Комментарий к записи (например "беспокоит покалывание в области сердца")

Предварительная запись на прием

Врачебная специальность: Стоматолог-терапевт

Дата: 24.03.2010

Часы	Минуты	Закшин С.Н.	Карташова Е.В.	Конева Н.В.	Коновалова А.П.	Нестеренко Е.В.	Рад.
08	00						
09	00	Петров Александр ФЕДОР					
10	00						
11	00						
12	00	Иванов Виктор Николаевич					
13	00						
14	00						
15	00						
16	00	Сидоров Игорь Валентинович					
17	00						
18	00						
19	00						
20	00						

Принести запись (Ин) Резерв врача (ДН-Р) Отменить запись (СМ-Т)

Сформировать талон (СМ-Т) Печать журнала

Министерство здравоохранения и социального развития Российской Федерации
Дипломатическая организация
Ульяновская обл., Ульяновск, ул. Советская д.5, оф.10

Медицинский документ
Форма № 325-10/у
утверждена Приказом Минздрава России от 22.11.2004 № 255

Код ОГРН: ТАЛОН АМБУЛАТОРНОГО ПАЦИЕНТА № 135378
№ медицинской карты: 549 Дата: 14.07.2011
1. Код категории: ИМТМ 2. Номер страхового полиса: 640194 068739014 3. СНИЛС: И-ская филиал ОАФ

4. Пациент код: 13884 Ф.И.О. Иванов Иван Иванович
5. Пол: муж. 6. Дата рождения: 23.08.1946
7. Допускает удостоверение личности (название, серия и номер):
8. Адрес регистрации по месту жительства: И-ская обл., И-ский р-н, с. Барышниково, ул. Новая д.14 кв.2
Адрес: ТРОСЦ: И-ская, И-ская, Барышниково Новая ул. 14, 2 9. Жители: сельская
10. Социальный статус в % занятости: пенсионер неработающий не работает
11. Инвалидность: 1 - I гр., 2 - II гр., 3 - III гр., 4 - установлена впервые в жизни, 5 - степень инвалидности (), 6 - ребенок-инвалид, 7 - инвалид с детства, 8 - нет
12. Специальность: мед. Ф.И.О. Гуралов Иван Иванович
13. Специальность: мед. Ф.И.О.
14. Вид услуги: амбулаторная Ф.И.О.
15. Место обслуживания: поликлиника
16. Цель посещения: профилактика
17. Результат обращения к врачу (заполняет врач): 1 - выздоровел, 2 - улучшение, 3 - динамика не набр., направлен, 4 - на госпитализацию, 5 - выписан, 6 - умер, 7 - отказ от лечения, 8 - отказ от приема, 9 - на консультацию в др. ЛПУ, 9 - справка для получения путевки, 10 - санаторно-курортная карта

АРМ Стоматолог

АРМ Стоматолог получает информацию о записанных пациентах из регистратуры и сохраняет информацию о приеме в электронную карту пациента

The screenshot displays the 'АРМ Стоматолог' (Dentist Workstation) interface. The main window is titled 'Информационная система "Флагман-Медицина"'. It features a menu bar with 'Отчеты', 'Списки', 'Сервис', 'Справка', and 'Выход'. Below the menu is a navigation pane with 'Амбулаторный прием' selected. The main area shows a search filter for the period '15.03.2010' to '24.03.2010' and a list of patients. A red arrow points from the selected patient in the list to the detailed patient record window.

Пациент: Куреедова Светлана Климовна, 56 лет
Дата приема: 16.03.2010

Данные о пациенте

Основные данные

Льготы		
Код	Название	Окончание

Дополнительные данные

Родственники	
ФИО	Родство

Лекарств. непереносимость

Препарат

Данные о пациенте

- Полис ОМС -
- Выдан -
- СНИЛС -
- Код льготы -
- Инвалидность -
- Место работы -
- Вредность -
- Группа крови -

Сигнальные отметки

- Злоупотребление алкоголем
- Злоупотребление курением
- Злоупотребление наркотиками
- Болен туберкулезом
- Злокачественные образования
- Сахарный диабет
- Заболевания CCC
- Заболевания ОДА

АРМ Стоматолог

АРМ Стоматолог использует механизм шаблонов для ускорения заполнения описаний жалоб, анамнеза, осмотра, лечения, назначений, рентгенограмм и рекомендаций

Стоматологический амбулаторный прием (2.0) - Талон №2524

Куроедова Светлана Климовна, 56 лет

Дата приема 16.03.20

Амбулаторная карта

Данные

История действий

Лист диагнозов

Прием

Зубная карта

Диагноз

Описание приема

План лечения

Лечение

Направления

Назначения

Документы

Рекомендации

Эпикриз

Завершить прием

Описание приема

На первую Назад Вперед На последнюю Закрыть

Выбран зуб: 12(0)

Жалобы

Жалоб нет. Продолжает лечение

Анамнез

АНАМНЕЗ: Впервые симптомы заболевания в виде полости в зубе появились 3 дня назад. Зуб ранее не лечен. Пациент ранее лечился 3 года назад.

Осмотр

Конфигурация лица не изменена, регионарные лимфатические узлы не увеличены. Слизистая оболочка полости рта бледно-розового цвета, без видимых патологических элементов. Временная пломба сохранена. Перкуссия безболезненна.

Рентгенографии

№ п/п	Заключение
1	на рентгенограмме корневой канал запломбирован равномерно до анатомического

Жалобы

Шаблон жалобы

- Жалоб нет. Явился с целью санации полости рта.
- Жалобы на быстропроходящую боль в зубе во время приема пищи.
- Жалобы на кратковременную боль от температурных раздражителей.
- Жалобы на боль в _ зубе при приеме пищи.
- Жалобы на наличие кариозной полости, кратковременную боль от температурных раздражителей, стигический дефект.
- Жалоб нет. Продолжает лечение

Жалоб нет. Продолжает лечение

Осмотр зуба при повторном посещении

Конфигурация лица не изменена Регионарные лимф.узлы не увеличены

Слизистая оболочка полости рта бледно-розового цвета

без видимых патологических элементов

Номер зуба: 12

Временная пломба сохранена

Перкуссия болезненна.

Дополнительная информация по каналам

канал

ГИ ЭОД

Сформировать Закрыть

АРМ Стоматолог

АРМ Стоматолог позволяет создавать полноценные описания приема, сохранять их и печатать

Стоматологический амбулаторный прием (2.0) - Талон №2524

Куроедова Светлана Климовна, 56 лет Дата приема 16.03.2010

Амбулаторная карта

Данные

История действий

Лист диагнозов

Прием

Зубная карта

Диагноз

Описание приема

План лечения

Лечение

Направления

Назначения

Документы

Рекомендации

Эпикриз

Завершить прием

Завершение приема На первую Назад Вперед На последнюю Закрыть

Статистическая информация

Время приема Пломб из амальгамы

Нуждался в санации Лечение пародонта

Санирован Лечение слизистой

Вылечен за одно посещение Проведен курс проф. мероприятий

Произведена операция УЕТ 4,5

Врач Сформировать талон Напечатать талон

Дата следующего приема:

Время

Описание приема

Дата приема: 16.03.2010
ЦЕЛЬ ПОСЕЩЕНИЯ: заболевание
12 зуб: Жалоб нет. Продолжает лечение
АНАМНЕЗ: Впервые симптомы заболевания в виде полости в зубе появились 3 дня назад. Пациент ранее лечился 3 года назад.
ОСМОТР: Конфигурация лица не изменена, регионарные лимфатические узлы не увеличены. Слизистая оболочка полости рта бледно-розового цвета, без видимых патологических элементов. Временная пломба сохранена. Перкуссия безболезненна.
ДИАГНОЗ: К04.4, Обострение хронического периодонтита 12 зуба
ЛЕЧЕНИЕ: Проведено снятие временной пломбы. Проведена медикаментозная обработка зуба препаратом: ХЛОРГЕКСИДИНА БИГЛЮКОНАТ 0,05 % ФЛ. 100 МЛ. Пломбирование корневого канала с использованием АКРОСИЛ - ПАСТА ДЛЯ ПЛОМБИР.К\К. Временная пломба.
Рентген: 1. на рентгенограмме корневой канал запломбирован равномерно до анатомического отверстия.
Всего УЕТ: 4,5

Сгенерировать описание приема С

ОК Сохранить Печа

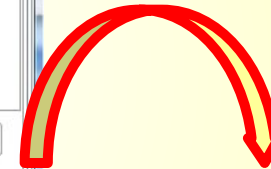

Куроедова Светлана Климовна / врач - Стоматолог-терапевт Заикин С.Н

Дата приема: 16.03.2010
ЦЕЛЬ ПОСЕЩЕНИЯ: заболевание
12 зуб: Жалоб нет. Продолжает лечение
АНАМНЕЗ: Впервые симптомы заболевания в виде полости в зубе появились 3 дня назад. Пациент ранее лечился 3 года назад.
ОСМОТР: Конфигурация лица не изменена, регионарные лимфатические узлы не увеличены. Слизистая оболочка полости рта бледно-розового цвета, без видимых патологических элементов. Временная пломба сохранена. Перкуссия безболезненна.
ДИАГНОЗ: К04.4, Обострение хронического периодонтита 12 зуба
ЛЕЧЕНИЕ: Проведено снятие временной пломбы. Проведена медикаментозная обработка зуба препаратом: ХЛОРГЕКСИДИНА БИГЛЮКОНАТ 0,05 % ФЛ. 100 МЛ. Пломбирование корневого канала с использованием АКРОСИЛ - ПАСТА ДЛЯ ПЛОМБИР.К\К. Временная пломба. Явка по записи.
Рентген: 1. на рентгенограмме корневой канал запломбирован равномерно до анатомического отверстия.
Всего УЕТ: 4,5

Подпись врача _____

АРМ Стоматолог

Автоматически получаем отчет по итогам дня –
Ежедневный листок стоматолога

Ежедневный листок

Дата: 17.03.2010 Врач: Стоматолог-терапевт Заикин С.Н. Учитывать ошибочные

№ п/п	Время приема	ФИО	Год рожд.	Адрес	Перв.	Проф.	Диагноз	Манип.	Нужд.	Санир.	УЕТ	иби
1		Бакашин И.С.	06.11.1988		<input checked="" type="checkbox"/>	<input type="checkbox"/>			<input type="checkbox"/>	<input type="checkbox"/>		
2		Полежаева О.А.	16.10.1977		<input checked="" type="checkbox"/>	<input type="checkbox"/>			<input type="checkbox"/>	<input type="checkbox"/>		
3		Ситникова Т.М.	26.04.1957		<input checked="" type="checkbox"/>	<input type="checkbox"/>	K04.0	22.4, 22.21	<input type="checkbox"/>	<input type="checkbox"/>	17	
4		Мухомед Л.Н.	30.05.1967		<input checked="" type="checkbox"/>	<input type="checkbox"/>			<input type="checkbox"/>	<input type="checkbox"/>		

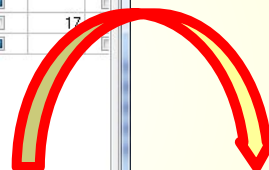

Приложение № 2
к приказу Министерства
здоровоохранения СССР
от 25 января 1988 г. № 50

форма № 037/у-88

ЛИСТОК
ежедневного учета работы врача-стоматолога (зубного врача)
стоматологической поликлиники, отделения, кабинета

17 Март 2010 Стоматолог-терапевт Заикин С.Н.
(фамилия, имя, отчество врача)

№ п/п	Время приема пациента (час. мин.)	Ф.И.О. пациента	Год рождения	Адрес	Первично принятые	В т.ч. дети (14 лет 11 мес. 29 дн.)	Диагноз	Фактически выполненный объем работы	Санитированные	В т.ч. санир. в план. порядке	Условных единиц трудоемкости (УЕТ)
1	2	3	4	5	6	7	8	9	10	11	12
3	:	Ситникова Т.М.	26.04.1957	Саратовская обл., г. Саратов, п. д/о Поездных бригад, д.14, кв.92			25, 26-K04.0	3*22.21, 1*22.35, 1*22.4, 1*22.54, 1*22.65			17.00

Подпись врача _____

АРМ Стоматолог-ортопед

В АРМ Стоматолог-ортопед предусмотрен механизм быстрого заполнения состава устанавливаемых конструкций на основе развернутого справочника элементарных конструкций

The screenshot displays the 'Менеджер конструкций' (Construction Manager) window for a patient named 'Домнин Алексей Сергеевич, 45 лет'. The interface includes a sidebar with navigation buttons like 'На первую', 'Назад', 'Вперед', and 'На последнюю'. A central window titled 'Конструкция пациента' (Patient's Construction) contains fields for 'Название конструкции', 'Протезная конструкция', 'Цвет', 'Дата установки', and 'Дата снятия'. Below these fields is a table for 'Составная часть конструкции' (Component part of the construction).

Составная часть конструкции	Кол-во	Номера зуба
Базис литой		
Верхний бюгель		
Зуб литой		
Зуб литой в бюгеле		
Зуб литой штифтовый		
Зуб металлокерамический		
Зуб металлопластмассовый		
Индивидуальная ложка		
Интерлок		
Кант, ограничивающий пластм.		
Кламмер двойной		
Кламмер кольцеобразный		
Кламмер многозвеньевой (одно звено)		
Кламмер опорно-щекоживающий		

To the right, a 'Группа протезных конструкций' (Group of prosthetic constructions) window is open, showing a hierarchical tree of construction types. The 'Несъемные протезы' (Fixed prostheses) group is expanded, listing various types like 'Биогельные коронки', 'Комбинированные коронки', etc. A table on the right side of this window lists the 'Название' (Name) and 'Группа протезных конструкций' (Group of prosthetic constructions) for each item.

Название	Группа протезных конструкций
Биогельные коронки	Несъемные протезы
Комбинированные коронки	Несъемные протезы
Литые зубы	Несъемные протезы
Литые коронки	Несъемные протезы
Металлические коронки	Несъемные протезы
Металлокерамические зубы	Несъемные протезы
Металлокерамические коронки	Несъемные протезы
Металлопластмассовые коронки	Несъемные протезы
Пластмассовые зубы	Несъемные протезы
Пластмассовые коронки	Несъемные протезы
Фасетки	Несъемные протезы
Штифтовые зубы	Несъемные протезы
Пластинчатые протезы	
Съемные протезы	
Паные бюгели	
Полные съемные пластиночные прот.	
Цельнолитые бюгели	
Частичные съемные пластиночные пр.	

АРМ Стоматолог-ортопед

Предусмотрен механизм автоматического заполнения списка услуг на основании выбранных элементарных конструкций, а также печать бланков Наряда и Заказа на изготовление

Ортопедический амбулаторный прием - Талон №1600

ИВАНОВ ИВАН ВАЛЕРЬЕВИЧ, 26 лет Дата приема 09.12.2009

Амбулаторная карта
Данные
История действий
Лист диагнозов

Прием
Жалобы
Анамнез болезни
Осмотр
Диагноз
Менеджер констр.
План лечения
Мед. услуги
Направления
Рекомендации
Дневник орт. лечения
Завершить лечение
Сохранить
Завершить прием

Мед. услуги На первую Назад Вперед На последнюю Закрыть

Прейскурант: Платные услуги ортопедические

Услуга	Кол.	Цена	Сумма	Опл.	Оказ.	УЕТ
Консультация (осмотр полости рта, оформление документов, выбор	1	170,00р	170,00р	<input checked="" type="checkbox"/>	<input checked="" type="checkbox"/>	1,00
Фиксация протеза несъемной конструкции импортным цементом (Fuji	4	150,00р	600,00р	<input checked="" type="checkbox"/>	<input checked="" type="checkbox"/>	6,00
Изготовление цельнолитой металлической коронки или зуба	4	950,00р	3800,00р	<input checked="" type="checkbox"/>	<input checked="" type="checkbox"/>	16,00

Итого: 4570,00р 23,00

Все услуги оказаны
 Все услуги оплачены

Добавить Редактировать Удалить Редактировать

Заполнить по конструкциям Обновить

№: 5 Дата: 09.12.2009 Печать

Гарантия: Печать

Зубной техник: Зубной техник-Пеньков Н.В. Доп. п

Демонстрационная организация
Наряд № 5 от 09.12.2009

Зубной техник: Пеньков Н.В.
ФИО: ИВАНОВ И.В.
Домашний адрес: _____
Место работы: _____
Наименование работ: Установка-Мост

Стоимость работ **4570,00р**
Квитанция № _____ Кто получил _____

8	7	6	5	4	3	2	1	1	2	3	4	5	6	7	8
8	7	6	5	4	3	2	1	1	2	3	4	5	6	7	8

Цвет керамики, пластмассы _____

1. Слепок _____ 3. Примерка _____
2. Прикус _____ 2. Сдача _____

Наименование работы	Кол-во	Цена	Сумма
Консультация (осмотр полости рта, оформление документов, выбор конструкции протеза)	1	170,00	170,00
Фиксация протеза несъемной конструкции импортным цементом (Fuji II, Base Line, Cavalite и т.п.)	4	150,00	600,00
Изготовление цельнолитой металлической коронки или зуба	4	950,00	3800,00
ИТОГО:			4570,00

Демонстрационная организация **ЗАКАЗ** ФИО: ИВАНОВ И.В.
на изготовление зубных протезов Паспорт: _____

Адрес: _____ Место работы: _____

Наименование работы	единиц	Литье	Сумма
Консультация (осмотр полости рта, оформление документов, выбор конструкции протеза)	1		170,00
Фиксация протеза несъемной конструкции импортным цементом (Fuji II, Base Line, Cavalite и т.п.)	4		600,00
Изготовление цельнолитой металлической коронки или зуба	4		3 800,00
Итого - Кассир/подпись			4570,00

Услуга оказана в полном объеме, претензий к качеству не имею _____

АРМ Стоматолог-ортопед

На основании заполнения осмотра, списка конструкций и плана лечения автоматически создается запись о проведенном протезировании в электронную карту пациента

Ортопедический амбулаторный прием - Талон №1603

ИВАНОВ ИВАН ВАЛЕРЬЕВИЧ, 26 лет

Амбулаторная карта

Дневник лечения

На первую Назад Вперед На последнюю

Дата приема: 09.12.2009
ЖАЛОБЫ: Отсутствие зубов

ОБЪЕКТИВНО:
Лицо симметричное в покое (норма). Высота нижнего отдела лица норма. Губы смыкаются. Угол нижней челюсти - 45. Открывание рта - свободно. Околочелюстные лимфатические узлы не увеличены. Слизистая оболочка бледно-розовая, тонкая в области. Прикрепление уздечек, складок - норма. Переходная складка - норма. Форма верхней челюсти V-образная. Форма нижней челюсти округлая. Зубодесневое прикрепление не нарушено. Зубные ряды (по Кеннеди) односторонний. Атрофия беззубого альвеолярного отростка нижней челюсти по Келлеру II тип. Слизистая оболочка беззубой челюсти по Суппли I класса. Прикус патологический - протения. Этиологический фактор - кариес и его осложнения.
ДИАГНОЗ: Адентия частичная, вторичная нижней челюсти I класса по Кеннеди
Наряд №5, Сумма 4570, Зубной техник Пеньков Н.В

ЛЕЧЕНИЕ:
Обработка зубов под коронки, Определение центральной окклюзии

Дата приема: 11.12.2009
ЛЕЧЕНИЕ:
Обработка зубов под коронки, Определение центральной окклюзии

Дата приема: 12.12.2009
ЛЕЧЕНИЕ:
Примерка коронок, Примерка литья

Дата приема: 14.12.2009
ЛЕЧЕНИЕ:
Сдача протеза, Цементировка коронки, Цементировка мостовидного протеза

Объективный статус зубов

18	17	16	15	14	13	12	11	21	22	23	24	25	26	27	28
48	47	46	45	44	43	42	41	31	32	33	34	35	36	37	38
												O	O	R	

План протезирования

18	17	16	15	14	13	12	11	21	22	23	24	25	26	27	28
48	47	46	45	44	43	42	41	31	32	33	34	35	36	37	38
											K	З	З	K	

Дата приема: 09.12.2009
ЖАЛОБЫ: Отсутствие зубов

ОБЪЕКТИВНО:
Лицо симметричное в покое (норма). Высота нижнего отдела лица норма. Губы смыкаются. Угол нижней челюсти - 45. Открывание рта - свободно. Околочелюстные лимфатические узлы не увеличены. Слизистая оболочка бледно-розовая, тонкая в области. Прикрепление уздечек, складок - норма. Переходная складка - норма. Форма верхней челюсти V-образная. Форма нижней челюсти округлая. Зубодесневое прикрепление не нарушено. Дефект зубных рядов (по Кеннеди) односторонний. Атрофия беззубого альвеолярного отростка нижней челюсти по Келлеру II тип. Слизистая оболочка беззубой челюсти по Суппли I класса. Прикус патологический - протения. Этиологический фактор - кариес и его осложнения.
ДИАГНОЗ: Адентия частичная, вторичная нижней челюсти I класса по Кеннеди
Наряд №5, Сумма 4570, Зубной техник Пеньков Н.В

ЛЕЧЕНИЕ:
Обработка зубов под коронки, Определение центральной окклюзии

Дата приема: 11.12.2009
ЛЕЧЕНИЕ:
Обработка зубов под коронки, Определение центральной окклюзии

Дата приема: 12.12.2009
ЛЕЧЕНИЕ:
Примерка коронок, Примерка литья

Дата приема: 14.12.2009
ЛЕЧЕНИЕ:
Сдача протеза, Цементировка коронки, Цементировка мостовидного протеза

Добавить зубную карту пациента Добавить карту протезирования пациента

Сгенерировать описание приема Сгенерировать описание случая

АРМ Платные услуги

АРМ Платные услуги позволяет формировать и печатать ежедневный отчет оператора, а также отчет о поступлении денежных средств

Кассовые документы

Кассовые документы

Дата с: ... по: ...

Операция: ...

Лицо: ...

Дата документа	Номер документа	Плательщики	Операции документов	Сумма
13.11.2010	1	Савикова Н.М.	Приход - Платные услуги	400
13.11.2010	145102	Гречико А.А.	Приход - Платные услуги	14650
04.02.2011	177651	Пескова Р.М.	Приход - Платные услуги	1490
04.02.2011	177652	Пескова Р.М.	Приход - Платные услуги	1490
29.03.2011	177653	Титова А.В.	Приход - Платные услуги	1335

Демонстрационная организация

Ежедневный отчет оператора

05.03.2010

Сумма по услугам	1492
Сумма по профосмотру	2
ИТОГО:	1490

Отчет по поступлению денежных средств от оказания платных услуг.
за период с 16.03.2010 по 16.03.2010

Наименование	Цена	Кол.	Сумма	Оплат.
СТОМАТОЛОГИЧЕСКАЯ ПОЛИКЛИНИКА ТЕРАПИЯ				
Изолирующая прокладка из стеклокерамического материала светового отверждения.	200,00	4,00	800	0
Инструментальная и медикаментозная обработка одного канала с применением средств резорбции	500,00	2,00	1000	0
Консультация стоматолога	200,00	1,00	200	0
Консультация стоматолога (сбор анамнеза, осмотр полости рта, определение метода лечения и объема раб	42,50	4,00	170	170
Лечебная прокладка	12,50	8,00	100	100
Лечение кариеса с постановкой пломбы из: Композиционного материала светового отверждения (Filtek-	320,00	1,00	320	320
Лечение кариеса с постановкой пломбы из: Композиционного материала светового отверждения (Filtek в	0,00	5,00	0	0
Лечение кариеса с постановкой пломбы из: С применением смолы-техники:	0,00	2,00	0	0
Наложение изолирующей прокладки из стеклокерамического материала светового отверждения	250,00	1,00	250	0
Наложение лечебной прокладки:	200,00	1,00	200	0
Обезболивание: Карпульная анестезия (ультракаин и пр.)	250,00	1,00	250	0
Пломбирование одного корневых канала эвгенол-содержащей пастой	350,00	2,00	700	0
Постановка анкерного штифта (титановый)	300,00	1,00	300	0
Постановка временная пломба	150,00	1,00	150	0
Постановка пломбы при кариесе зубов из Композиционного материала светового отверждения 5-го поколения	900,00	1,00	900	0
Постановка пломбы при пульпите из: Композиционного материала светового отверждения (Filtek supreme)	0,00	1,00	0	0
Провизионная, инфильтрационная анестезия - Ultracain, Ubistesin	25,00	8,00	200	200
Шлифовка, полировка пломбы	11,11	9,00	100	100
Шлифовка, полировка пломбы из композита	200,00	1,00	200	0
Итого по подразделению:		54,00	5840,00 р	890,00 р
СТОМАТОЛОГИЧЕСКАЯ ПОЛИКЛИНИКА ХИРУРГИЯ				
Питивнические услуги	85,00	2,00	170	0
Провизионная, инфильтрационная анестезия - Ultracain, Ubistesin	200,00	2,00	400	0
Удаление зубов - простое	310,00	2,00	620	0
Итого по подразделению:		6,00	1190,00 р	0,00 р
ИТОГО:		60,00	7030,00 р	890,00 р

АРМ Склад

АРМ Склад позволяет осуществлять все операции по учету материалов в стоматологической поликлинике

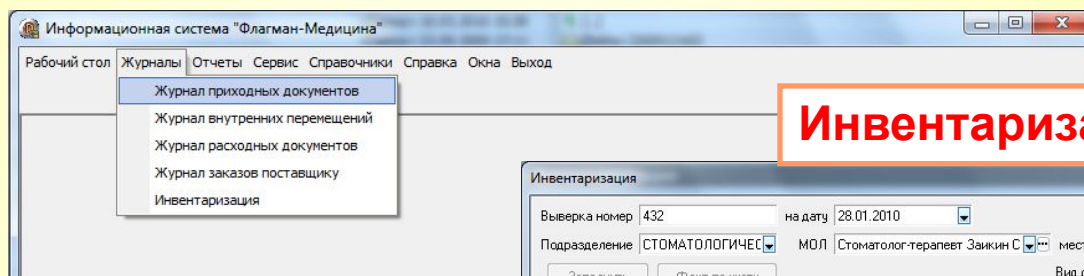

Инвентаризация

Поступление

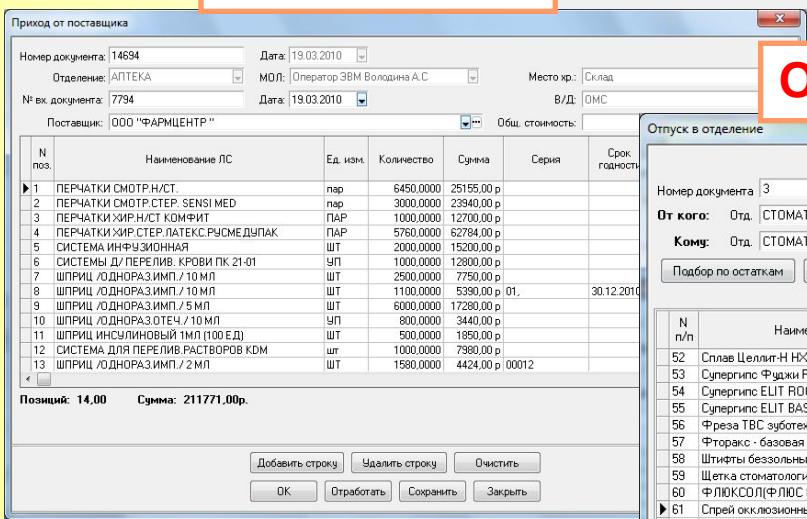

Отпуск в отделения

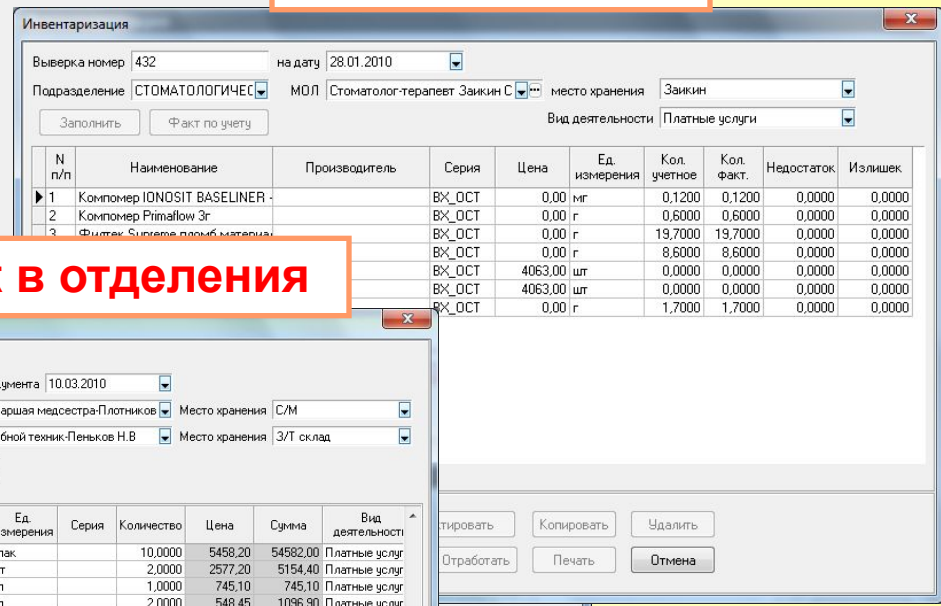
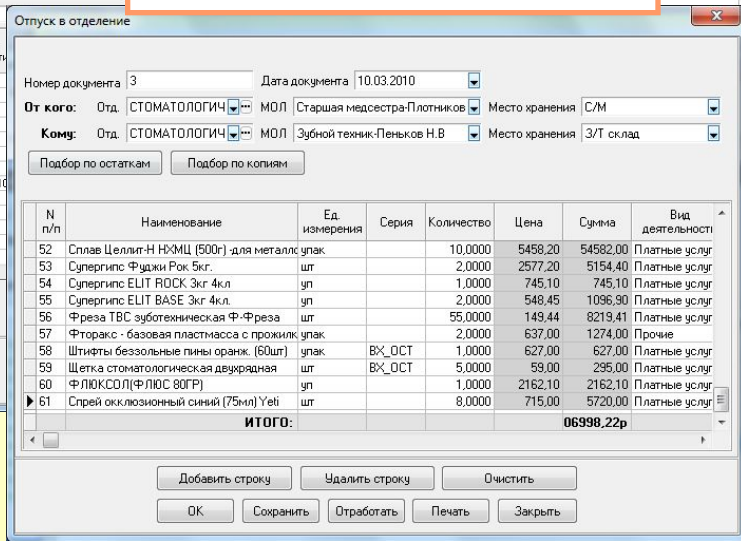

тировать Копировать Удалить
Отработать Печать Отмена

АРМ Склад

АРМ Склад позволяет получать большое количество отчетов по учету материалов

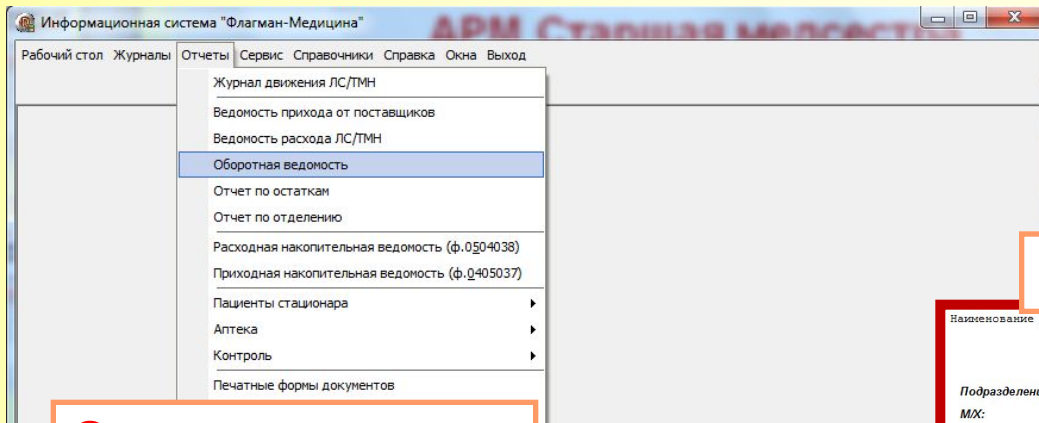

Ведомость прихода

Ведомость прихода от поставщиков.

Период: 01.01.2010 - 25.03.2010.
Подразделение: СТОМАТОЛОГИЧЕСКАЯ ПОЛИКЛИНИКА
МОЛ: Старшая медсестра-Плотникова Е.А.
В/Д:

Номенклатура	Ед. изм.	Количество	Цена	Сумма
22.01.2010				
ООО"ФАБИСА"				77157,50
Даты: 22.01.2010/16				77157,50

Ведомость расхода

Наименование учреждения: Демонстрационная организация

ВЕДОМОСТЬ РАСХОДА ЛС/ТМН
за период с: 01.01.2010 по: 25.03.2010

Подразделение: СТОМАТОЛОГИЧЕСКАЯ ПОЛИКЛИНИКА

М/Х:
В/Д:

Номенклатура	Ед. измерения	Количество	Цена	Сумма
28.01.2010				
Full Sets	набор	303,60	607,20	607,20
и с втулкой 1уп-1000шт	уп	5488,20	84882,00	84882,00
латуны с илой Renfert (1000шт)	упак	187,60	375,20	375,20
дентин D (20гр)	уп	1769,50	1769,50	1769,50
		435,90	9689,80	9689,80
			5230,00	5230,00
			990,00	990,00
			140,00	140,00
			800,00	800,00
			574,00	574,00
			574,00	574,00
			824,00	824,00

Отчет по остаткам

Наименование учреждения: Демонстрационная организация
Отчет по остаткам.
По подразделению: СТОМАТОЛОГИЧЕСКАЯ ПОЛИКЛИНИКА.
Место хранения:
На дату: 25.03.2010.

Номенклатура	ЕИ	Кол-во
1 Зубы акрил.FX Full Sets	набор	
2 AH-Plus пломб.материал для к/к (паста А	шт	
3 Calbenium дежидкость 1л.	шт	
4 Saustineff forte (4,5гр)	шт	
5 CC Kiss Идентин 20гр	шт	
6 CC Kiss лайнер паста 3мл	шт	
7 CC Kiss Хром-дентин 20гр	шт	
8 CC Kiss Шнайде 20 гр	шт	
9 Segamade Дентин 4,6гр	шт	
10 Segamade инициальная масса 4,6гр	шт	
11 Segamade Опак 2мл	шт	
12 Segamade Опак-дентин 4,6 гр	шт	
13 Segamade Пре-опак 2мл	шт	
14 Segamade-жидкость моделиров.6мл.	шт	
15 Segamade Оссулал модификатор 4,6гр	шт	
16 Shagima Combi пломб.материал (набор)	набор	
17 Shagima пломб.материал композит (сприц 4г)	шт	
18 Slip хрипак для врем.пломбир. (3шт*3г)	упак	
19 Diamondbrite Etch blu гель (сприц)	шт	
20 Dusegam Plus глазурь (20гр)	шт	
21 Dusegam Plus дентин D (20гр)	шт	
22 Dusegam Plus корректирующая масса (20г)	шт	
23 Dusegam Plus масса режущего края (20г)	шт	

Оборотная ведомость

УТВЕРЖДАЮ:
Гл. врач Демонстрационная организация

ОБОРОТНАЯ ВЕДОМОСТЬ
за период с: 23.02.2010 по: 25.03.2010

По подразделению: СТОМАТОЛОГИЧЕСКАЯ
Место хранения:

Отчет по списку: --
Вид деятельности: --

Номенклатура	ЕИ	На начало периода		Приход		Расход		На конец периода	
		Кол-во	Сумма	Кол-во	Сумма	Кол-во	Сумма	Кол-во	Сумма
1 Зубы акрил.FX Full Sets	>набо	5,000	1075,00	0,000	0,00	0,000	0,00	5,000	1075,00
2 AH-Plus пломб.материал для к/к>	шт	4,000	8788,00	0,000	0,00	2,000	4394,00	2,000	4394,00
3 Calbenium дежидкость 1л.	>шт	55,000	175938,40	0,000	0,00	0,000	0,00	55,000	175938,40
4 Saustineff forte (4.5гр)	>шт	1,000	1604,10	0,000	0,00	0,000	0,00	1,000	1604,10
5 CC Kiss Идентин 20гр	>шт	2,000	3762,00	0,000	0,00	0,000	0,00	2,000	3762,00
6 CC Kiss лайнер паста 3мл	>шт	3,000	3643,00	0,000	0,00	0,000	0,00	3,000	3643,00
7 CC Kiss Хром-дентин 20гр	>шт	4,000	7740,00	0,000	0,00	0,000	0,00	4,000	7740,00
8 CC Kiss Шнайде 20 гр	>шт	2,000	3762,00	0,000	0,00	0,000	0,00	2,000	3762,00
9 Segamade инициальная масса	>шт	7,000	18109,00	0,000	0,00	0,000	0,00	7,000	18109,00
10 Segamade Опак 2мл	>шт	3,000	7761,00	0,000	0,00	0,000	0,00	3,000	7761,00
11 Segamade Опак-дентин 4,6 гр	>шт	2,000	4342,00	0,000	0,00	0,000	0,00	2,000	4342,00
12 Dusegam Plus глазурь (20гр)	>шт	2,000	5174,00	0,000	0,00	0,000	0,00	2,000	5174,00
13 Dusegam Plus дентин D (20гр)	>шт	2,000	4342,00	0,000	0,00	0,000	0,00	2,000	4342,00
14 Dusegam Plus корректирующая масса (20г)	>шт	1,000	2171,00	0,000	0,00	0,000	0,00	1,000	2171,00
15 Segamade Оссулал модификатор	>шт	1,000	2587,00	0,000	0,00	0,000	0,00	1,000	2587,00
16 Shagima Combi пломб.материал	>набо	1,000	8140,00	0,000	0,00	0,000	0,00	1,000	8140,00
17 Shagima пломб.материал композит	>шт	4,000	3952,00	0,000	0,00	0,000	0,00	4,000	3952,00
18 Slip хрипак для врем.пломбир.	>упак	3,000	6707,00	0,000	0,00	1,000	1685,00	2,000	5022,00
19 Diamondbrite Etch blu гель	>шт	5,000	8150,00	0,000	0,00	0,000	0,00	5,000	8150,00
20 Dusegam Plus глазурь (20гр)	>шт	2,000	2677,50	0,000	0,00	1,000	1277,50	1,000	1400,00

Акт на списание

УТВЕРЖДАЮ:
Главный врач Демонстрационная организация
Касинов О.В.
200 г.

АКТ на списание от _____ 200г.

№ п/п	Номенклатура	Ед. измерения	Количество	Цена	Сумма
1	Dusegam Plus глазурь (20гр)	шт	1,000	1277,50	1277,50
2	Dusegam Plus корректирующая масса (20г)	шт	3,000	1569,60	4709,80
3	Dusegam Plus масса режущего края (20г)	шт	1,000	2529,80	2529,80
4	Dusegam Plus опаловые массы (20г)	шт	4,000	1689,76	6756,00
5	Dusegam Plus паста-опак (сприц 2мл)	шт	3,000	1064,00	3192,00
6	Dusegam Plus хром-дентин CP (20гр)	шт	5,000	1176,50	5882,50
7	Notitake New color- Тизаме (10г)	шт	3,000	559,00	1677,00
8	Notitake Дентин (10гр)	шт	2,000	426,27	852,54
9	Notitake Дентин (50гр)	шт	2,000	2636,50	5273,00
10	Notitake Опак-дентин (10гр)	шт	5,000	1023,60	5118,00
11	Notitake паста-опак (6г)	шт	14,000	397,50	5565,00
12	Филтек Бурсаме пломб.материал (набор)	набор	1,000	14301,00	14301,00
13	Филтек 250 пломб.материал (набор)	набор	1,000	9500,00	9500,00
14	Notitake Расщепляющая шпатель Ifo (10г)	шт	6,000	634,47	3809,00
15	Notitake Цервикал (10г)	шт	1,000	424,00	424,00
16	Экслюзив.инстр. H. files 6шт	упак	5,000	380,28	3152,50
17	Экслюзив.инстр. Pro Taper каналорасширители выщипыва (6шт.)	упак	2,000	1647,46	3294,89
18	Экслюзив.инстр. Лавина 6шт	упак	6,000	346,50	2079,00

Председатель комиссии: Начальник хозяйственного отдела
Члены комиссии: Заведующая поликлиникой
Главная медсестра
Старшая медсестра
Бухгалтер

«Стоматология»

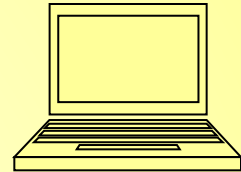

Внедрение ИС «Флагман-Медицина» позволяет достичь следующих целей:

- **Быстро контролировать выполнение лечебных планов, а также качественных показателей по лечебной работе**
- **Автоматически получать отчеты о лечебной работе врачей (Ежедневный листок и Сводная ведомость) за любой период времени**
- **Полностью контролировать движение материалов**
- **получить электронную медицинскую карту пациентов с полностью актуальной и корректной информацией**
- **Организовать планирование лечебного процесса с использованием механизма предварительной записи**



«Стоматология»

Подсистема «Стоматология» успешно внедрена в следующих учреждениях:

- МБУЗ Городская стоматологическая поликлиника №3, г.Набережные Челны
- МУЗ Городская стоматологическая поликлиника №5, г.Ульяновск
- НУЗ Дорожная клиническая больница на ст.Саратов-2, Стоматологическая поликлиника
- НУЗ Отделенческая клиническая больница на ст.Волгоград-1, Стоматологическая поликлиника
- И другие

КОНТАКТЫ

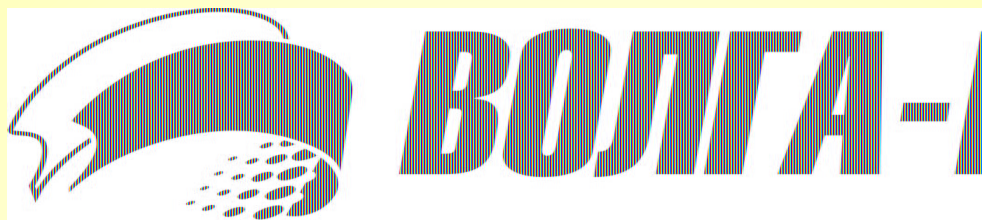

Реализация проектов автоматизации медицинских учреждений

Наш адрес:

Россия, 432071, г.Ульяновск, ул.Омская, д,104

e-mail: volga-med@medflagman.ru

сайт: www.сайт: www.сайт: www.medflagmanсайт: www.medflagman.сайт: www.medflagman.ru

сайт: www.medflagman.ru

тел. (факс): (8422) 249-432

Директор ООО «Волга-мед» -

Морозов Андрей Вячеславович ,

Сот. тел. 89272733205