

# Система СКАП

---

ЦНИИМФ отдел 38

Вайнерман Ю. Р. - заведующий отделом

Кельберг Ю. А. - старший научный сотрудник

Вайнерман Т. С. - ведущий инженер-программист

Баландин В. Н. - ведущий инженер-программист

Зацепина И.А. - научный сотрудник

# СКАП

## «АВТОМАТИЗИРОВАННАЯ СИСТЕМА СЛУЖБЫ КАПИТАНА ПОРТА»

Автоматизированная система на базе сети  
персональных компьютеров

Функционирует в Морском порту «Большой порт  
Санкт-Петербург», включающем порты Санкт-  
Петербург (филиалы – Кронштадт, Ломоносов),  
Усть-Луга, Приморск, Выборг, Высоцк.

# СКАП

## Комплексы задач системы

- Ведение суточного графика движения судов
- Оперативное планирование
- Учёт судозаходов
- Учет движения и расстановки судов
- Оформление прихода и отхода судов
- Оформление и передача электронных квитанций на вход и выход
- Учет заявок на бункеровку и работы бункеровщиков
- Учёт лоцманских квитанций
- Формирование и учет актов проверки судов (MOU)
- Учет задержаний и особых мер по судам.
- Учёт ледовых операций
- Расписание движения пассажирских судов.
- Расписание движения линейных судов.
- Формирование и учет разрешений на право плавания и отстоя во внутриводных водах.
- Учет судоводителей, имеющих право на безлоцманскую проводку.
- Ведение журнала метеосводок.
- Ведение справочников, вспомогательные задачи

# СКАП - вход в систему

Обеспечен доступ пользователей с разными правами и возможностями

Вход в систему

Версия 2.0.60 (от 2011-06-24) СПб

Введите имя

Пароль

# СКАП - справочники системы

- Флаги
- Порты
- Классификационные общества
- Судовладельцы, фрахтователи
- Агенты, сотрудники агентств
- Суда, типы судов
- Лоцманы, судоводители
- Районы порта
- Причалы и стоянки, расстояния между точками
- Бункеровщики, аварийно-спасательные суда
- Грузы, бункерное топливо
- Линии
- Лоцманские компании
- Стивидорные компании, швартовые компании
- Бункеровочные компании, компании АСГ
- Грузоотправители
- Классификационные общества, Сертификаты
- Ледовые классы

# СКАП - справочники системы

Система содержит большое количество справочников, данные которых используются в оперативных таблицах.

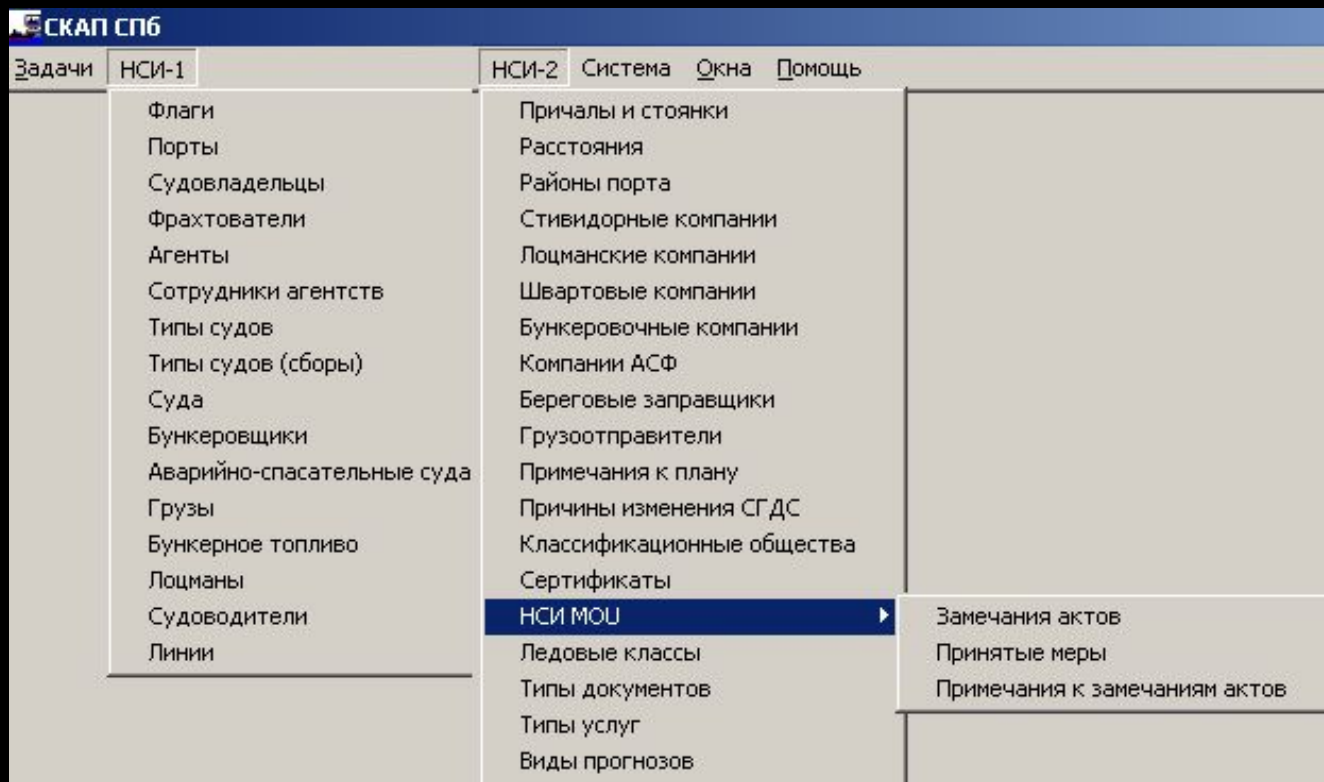

# СКАП - справочники системы

Все справочники содержат полные и краткие наименования на русском и английском языках., поля для ввода примечаний и специальных отметок. Запись справочника, помеченная как неактуальная, не предлагается для выбора при заполнении оперативных таблиц.

Наименование	Наименование (англ.)	Наименование полное	Наименование полное (англ.)	Код ИМО	Код ЛЛОЙДА	Акт.
Албания	Albania	Албания	Albania	005	ALB	<input checked="" type="checkbox"/>
Алжир	Algeria	Алжир	Algeria	010	DZA	<input checked="" type="checkbox"/>

Наименование	Наименование (англ.)	Наименование полное	Наименование полное (англ.)
БАЛТ.СУДОХ.КОМ	BALT.SUDOKH.KO	БАЛТ.СУДОХ.КОМПА	BALT.SUDOKH.KOMP
БАЛТ.ТАНК.КО	BALT.TANK.KO	БАЛТ.ТАНК.КО	BALT.TANK.KO

Наименование	Наименование (англ.)	Наименование (полное)	Наименование полное (англ.)	Код ИМО	Группа для сб
Наливное, водолей	NALIVNOE,VODOLEY	Наливное, водолей	Nalivnoe,vodoley		Негруз.про
Несамостоятельное	NESAMOKHODNOE	Несамостоятельное	Nesamokhodnoe		Баржа
Нефтемусоросборщик	NEFTEMUSOROSBORSHCH	Нефтемусоросборщик	Neftemusorosborshch		Негруз.про
Нефтемусоросборщица	NEFTEMUSOROSBOSHCHI	Нефтемусоросборщица	Neftemusorosboshchi		Негруз.про
Нефтеналивная баржа	NEFTENALIVNAYA BARZHA	Нефтеналивная баржа	Neftenalivnaya barzha		Баржа нали
Нефтеналивное судно	OIL TANKSHIP	Нефтеналивное судно	Oil tankship	13	Танкер
Нефтеперерабатывающая станция	NEFTEPERERAKACH STANCIYA	Нефтеперерабатывающая станция	Nefteperekach stan		Негруз.про

# СКАП - Справочник судов

Некоторые справочники содержат большое количество реквизитов, для просмотра и редактирования которых предназначена правая панель.

Название	Название полное	Название (англ.)	Код IMO	Пос
А ЛА МАРИНЕ	А ЛА МАРИНЕ	A LA MARINE	9386524	VRF
А.БАСКИН	А.БАСКИН	A.BASKIN		
А.ВЕРМЕЗ	А.ВЕРМЕЗ	A.VERMEZ	7327720	ТСХ
А.КАРЯЗИН	А.КАРЯЗИН	A.KARYAZIN		
А.РОЗАБЛУ	А.РОЗАБЛУ	A.ROZABLU	8521220	VSU
А.С.ПОПОВ	А.С.ПОПОВ	A.S.POPOV		
А.ФЕТЮЛИН	ФРОСТ-5**	A.FETYULIN		
ААЛТИ ЯКОБА	ААЛТИ ЯКОБА	AALTI JAKOVA	9133525	P3VA
ААРСЛЕФФ	ААРСЛЕФФ	AARSLEFF		
ААСТУН	ААСТУН	AASTUN	7359204	LAY
ААСФОРД	ААСФОРД	AASFORD	7700001	LAG
ААХЕН	ААХЕН	AACHEN	9312676	V2BF
АБ АМСТЕРДАМ	АБ АМСТЕРДАМ	AB AMSTERDAM	9135731	V2PA
АБ ВАЛЕНСИЯ	АБ ВАЛЕНСИЯ	AB VALENSIJA	9125695	DQR
АБ ЛИБРА	АБ ЛИБРА	AB LIBRA		ZCC
АБАВА	АБАВА	ABAVA	8509583	9HVC

Название	А ЛА МАРИНЕ
Название полное	А ЛА МАРИНЕ
Название (англ.)	A LA MARINE
Код IMO	9386524
Позывной	VRF7
Тип судна	Контейнеровоз
Флаг	Гонконг
Судовладелец	INDIGO DOLPHIN S
Фрахтователь	-
Агент	ТИМ ЛАЙНС
Вид судоходства	Трамповое
Линия	ТИМ ЛАЙНС
Вид судна	Морское
Размерения	
Ледовый класс	ЛУ4
Мощность ГД (лс)	17 190.40
Материал винта	С
Наличие подрул. устро...	<input type="checkbox"/>
Две верхние палубы	<input type="checkbox"/>
Минимальная скорость	0.00
Капитан	
Экипаж мин.	16
Пассажиров, макс.	0
Регистрация	

# СКАП - Справочник судов

Справочник судов ссылается на ряд других справочников системы

СКАП СПб - [Суда]

Задачи Записи Отбор записей Отчеты Настройки НСИ-1 НСИ-2 Система Окна Помощь

Название	Название полное	Название (англ.)	Код IMO	Пос...
▶ А ЛА МАРИНЕ	А ЛА МАРИНЕ	A LA MARINE	9386524	VRF...
А.БАСКИН	А.БАСКИН	A.BASKIN		
А.ВЕРМЕЗ	А.ВЕРМЕЗ	A.VERMEZ	7327720	ТСХ...
А.КАРЯЗИН	А.КАРЯЗИН	A.KARYAZIN		
А.РОЗАБЛУ	А.РОЗАБЛУ	A.ROZABLU	8521220	VSU...
А.С.ПОПОВ	А.С.ПОПОВ	A.S.POPOV		
А.ФЕТЮЛИН	ФРОСТ-5 <sup>мк</sup>	A.FETYULIN		
ААЛТИ ЯКОБА	ААЛТИ ЯКОБА	AALTI JAKOVA	9133525	P3V...
ААРСЛЕФФ	ААРСЛЕФФ	AARSLEFF		
ААСТУН	ААСТУН	AASTUN	7359204	LAY...
ААСФОРД	ААСФОРД	AASFORD	7700001	LAG...
ААХЕН	ААХЕН	AACHEN	9312676	V2B...
АБ АМСТЕРДАМ	АБ АМСТЕРДАМ	AB AMSTERDAM	9135731	V2P...
АБ ВАЛЕНСИЯ	АБ ВАЛЕНСИЯ	AB VALENSIJA	9125695	DQR...
АБ ЛИБРА	АБ ЛИБРА	AB LIBRA		ZCC...
АБАВА	АБАВА	ABAVA	8509583	9HV...

Название	А ЛА МАРИНЕ
Название полное	А ЛА МАРИНЕ
Название (англ.)	A LA MARINE
Код IMO	9386524
Позывной	VRF7
Тип судна	Контейнеровоз
Флаг	Гонконг
Судовладелец	INDIGO DOLPHIN S
Фрахтователь	-
Агент	ТИМ ЛАЙНС
Вид судоходства	Трамповое
Линия	ТИМ ЛАЙНС
Вид судна	Морское
Размерения	
Ледовый класс	ЛУ4
Мощность ГД (лс)	17 190.40
Материал винта	С
Наличие подрул. устро...	<input type="checkbox"/>
Две верхние палубы	<input type="checkbox"/>
Минимальная скорость	0.00
Капитан	
Экипаж мин.	16
Пассажиров, макс.	0
Регистрация	

№ 15626 А ЛА МАРИНЕ

Записей 16529

# СКАП - Системные справочники

Система также содержит специальные справочники с которыми могут работать пользователи, имеющие наивысший уровень доступа.

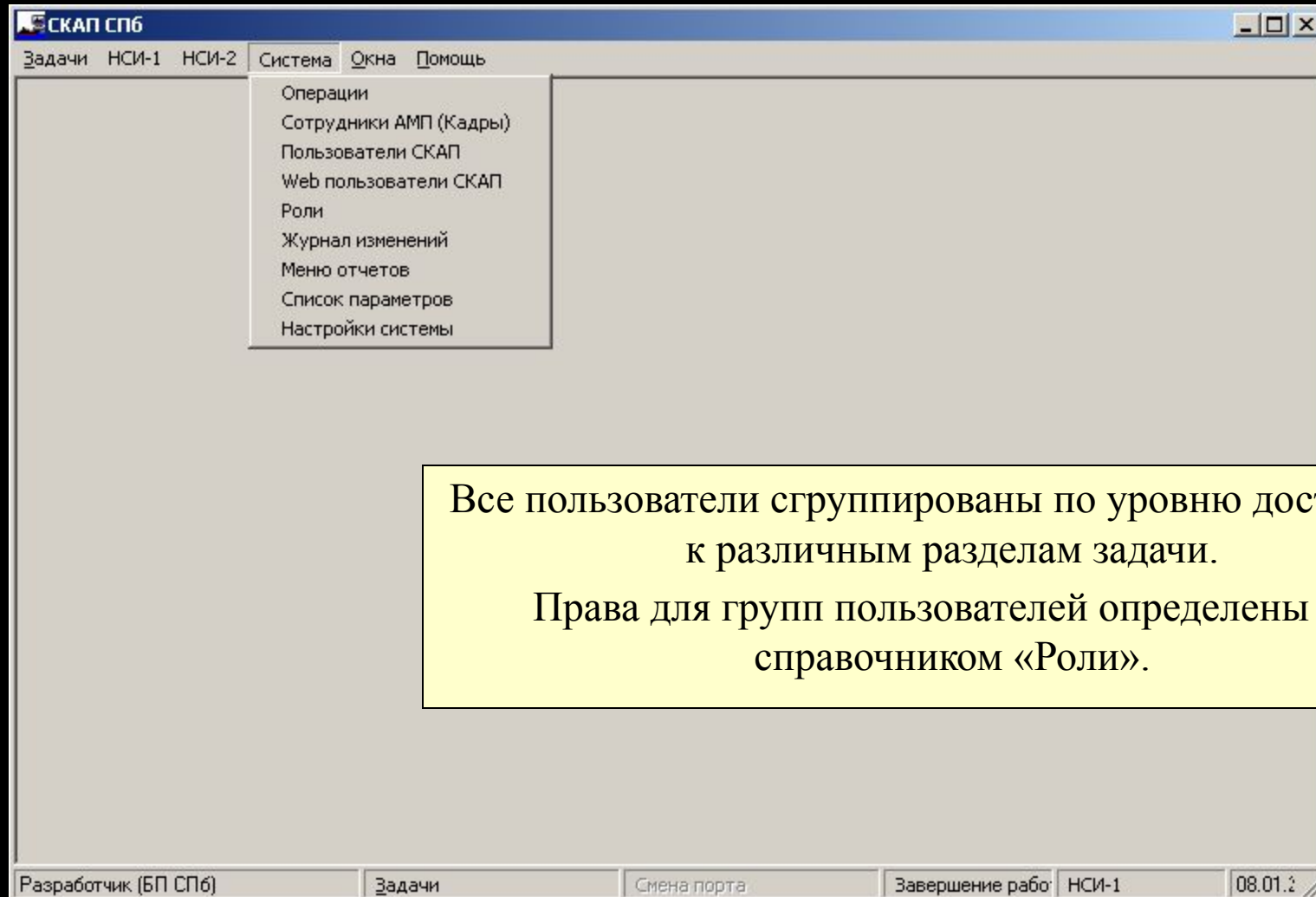

Все пользователи сгруппированы по уровню доступа к различным разделам задачи.

Права для групп пользователей определены справочником «Роли».

# Планирование ввода, вывода и перестановок судов

Строки плана соответствуют предстоящим движениям судов в рамках выбранного плана.

A yellow callout box contains the text: "Суточный график формируется на основании заявок, поданных агентами в электронном или бумажном виде. Заявки, поданные агентами через Интернет, помещаются в базу данных и доступны планировщику для быстрого ввода в СГДС." A red arrow points from this text to the "Заявка" column of the main table.

Below the main table, there is a detailed view for "№ 113549 БРО ГОТЛАНД" with 82 records. This view includes a table with columns: "Оп.", "Агент", "Название (СКАП)", "Название (полн.)", "От", "До", "Код IMO", "Заявка", and "Фл.". The data rows are:

Оп.	Агент	Название (СКАП)	Название (полн.)	От	До	Код IMO	Заявка	Фл.
3	ИНФЛОТ В.ФЕРРИ	ТЕМЗА ХАЙВЕЙ	ТЕМЗА ХАЙВЕЙ	РП-5	60	9316294	14:00	Багамски
2	ИНФОТЕК БАЛТИ	МАСАЛЛЫ	МАСАЛЛЫ	СВ-16	МОРЕ	9435313	14:30	Мальта
1	НЕВА-ДЕЛЬТА СГ	СЕВЕРНАЯ ЗЕМЛ	СЕВЕРНАЯ ЗЕМЛЯ	МОРЕ	106	9551923	15:01	Россия
1	НЕВА-ДЕЛЬТА СГ	РОБЕРТ	РОБЕРТ	МОРЕ	47	9354349	15:01	Кипр

The bottom status bar shows "Разработчик (БП СПб)", "Администратор СКАП", "JW", "ALLA", and "08.01.2".

# Планирование ввода, вывода и перестановок судов

Диспетчерский центр по заявкам агентов формирует суточный график движения судов.

Заголовок плана содержит дату начала плановых суток, ФИО ответственного начальника диспетчерской смены, развернутое примечание к плану в целом.

Заголовок плана на 02.07.2011

Примечания к плану предыдущего дня    Фрагменты

План на 02.07.2011    Начальник смены Медведев Н.В.

Примечания к плану

1. Движение на канале двустороннее. Забровочное плавание речных и маломерных судов - в соответствии с Обязательными постановлениями.
2. Прием дополнительных заявок допускается в исключительных случаях, если это не ведет к срыву СГДС, от агентов, имеющих договоры с АМП и РМП.
3. Начальнику смены СКП держать на контроле допустимое количество речных судов на НЛШ и внутренних рейдах.
4. Постановку судов вторым корпусом к причалам РП и БСМЗ производить по визе ПНМ, швартовка вторым корпусом к причалам ЖБИ запрещена.
5. Плавание судов по Корабельному каналу и по подходному каналу гавани поселка Стрельна круглосуточно.
6. Плавание по второму колену Петровского канала и по Петродворцовому Восточному фарватеру в светлое время.
7. При подходе/отходе пассажирских судов длиной более 150 м к/от АН и НЛШ обеспечить нахождение на верхнем чале судов, стоящих лагом, не более чем в 3 корпуса.
8. Плановое время начала операций откорректировано с учетом приоритетов, установленных Обязательными постановлениями, занятостью причалов и особенностей движения по Морскому каналу.
9. Начальнику смены ЦП СКП: судам, отмеченным в СГДС пометкой "нет информации", разрешать движение только при наличии информации в системе Информационного Центра Государственного Портового Контроля (portcall).
10. В случае неразводки Дворцового моста 03 июля планируется проход последнего судна вниз через

✓ Ввод    ✗ Отмена

№ 78250 БАРЖА-179    Записей 143

# Планирование ввода, вывода и перестановок судов

Для планирования важно учесть ограничения встречного движения по морскому каналу.

## ВСТРЕЧНЫЕ СУДА

с 15:00 03.07.2011 по 15:00 04.07.2011

Вход	Время	Выход
КОНТЕЙНЕРШИП-6 (Л-1) 155/6.4 БОРУССИЯ ДОРТМУНД (СВ-В) 121.8/6.5 ЕГИПТС БАИНУНАХ (ВКЗ-2) 122.7/5.8 ВАТФОРД (СВ-16) 134.9/7.2 ФЛАНДРИЯ (ДОКЗ) 80.9/5.7	15:00	НОРДИК ЧАНТАЛ (4) 89.7/6.1 БРО ГОЛИА ТХ (ЛОМ-25) 119.1/6.7 БРО ГОЛИА ТХ (ЛОМ-25) 119.1/6.7 ЯСНЫЙ (94) 81.2/5 ЕЛЮ КАРМЕЛ (107) 90/6.1
	16:00	
	17:00	ВАН АМСТЕЛ (ВО-В) 122.3/6.5 ГАМЕБУРГ* (ВО-В) 144/7
	18:00	КРИСТАЛ СЕРВИСИ (ПАС-4) 250/8 БАЛ ТИЖ КОММДОРЕ (ПНТ-4) 182.6/10.95 ИЖАРНА АЙПЕНД (34) 171.6/10.43 ЮСС КАРР (ВО-А) 138/8.5
	19:00	
	20:00	АНДА СОЛ (ПАС-5) 253.3/7.3 ПРИНЦЕСС МАРИЯ (ПАС-3) 168.1/6.72 ОНЕГО МЕРЧАНТ* (19) 132.2/6.5
	21:00	ЗМИ ПРА УД (НАВ-5) 90/4.7
	22:00	СЛИПНЕР (Л-2) 140.6/6.3
	23:00	МИСТРАЛ*** (60) 153.4/6.1 ООСЛ ФИНЛАНД (85) 149.1/7.8 КОВДОР* (106) 179.9/10.97

# Планирование ввода, вывода и перестановок судов

Сформированный план утверждается капитаном порта.

ФГУ "АМП СПБ"

"УТВЕРЖДАЮ"

Капитан морского  
порта "БП СПб"

Система  
С ИАП

П.П. Париков

## СУТОЧНЫЙ ГРАФИК ЗАЯВОК

движения судов с 15:00 03.07.2011 по 15:00 04.07.2011

N ЛПТ	Название судна, двена	Осад ка	Закре ка	Планк	Маршрут	Агент	Лог экспл	Груз
<b>1. ВВОД СУДОВ</b>								
<b>03.07.2011</b>								
1	КОНТЕЙНЕРШИП-6 (155) Ливейто	6.40	15.01	1501	МОРЕ - ПРЕУЙ - Л-1 тав.б.	КОНТЕЙНЕРШИП	РМ П	Г
2	ВШИПС БАИНУНАХ (128)	5.80	15.01	1501	ПРЕУЙ - ЕКЭ-2 тав.б.	КРЕСТОН ШИПП	СПЕ	Б
3	АВИАК.ПОЛИКАРПОВ (114)	2.70	15.01	1501	ПРЕУЙ - 107	НЕВА-ДЕЛЬТА	СПЕ	Б
4	АЛ-ДР КУПРИН (90)	3.80	15.01	1501	ПРЕУЙ - СВ-2 тав.б. с оск.Л Грета, при отсугу С етос	ИНФ ОТЕК БАЛТ	РМ П	Г
5	ВАТ # ОРД (135)	7.20	15.01	1501	ПРЕУЙ - СВ-16 тав.б. логск.с подв. алтргелала.когенга	ИНФ ОТЕК БАЛТ	РМ П	Г
6	ФЛАНДРИЯ (81)	5.70	15.01	1501	ЯК-5А - ДОКС логск.	НТ БУНКЕРИНГ	---	Б
7	БОРУССИЯ ДОРТМУНД (122) Ливейто	6.50	15.30	1530	МОРЕ - ПРЕУЙ - СВ-13	САМСКИП	РМ П	Г
8	ОМСКИЙ 140 (108)	3.50	21.00	2100	МОРЕ - ПРЕУЙ на якорь	ИНФ ОТЕК БАЛТ	---	Б
<b>04.07.2011</b>								
9	КАПШИРЯЕВ (81)	4.90	03.00	0330	МОРЕ - ПРЕУЙ - СВ-16 тав.б. НЕГ ИНФОРМАЦИИ	КОНТУР СПЕ	---	Б
10	ТРИГОН РИФЕР (144)	6.85	03.00	0330	ПРЕУЙ - КСЭ 16 с оск.А Кутринк	БАЛТИК ШИППИ	СПЕ	Г
11	<b>КАЛПТИХИ СИ (185)</b>	<b>5.88</b>	<b>18:00</b>	<b>03:30</b>	<b>ПРЕУЙ - 34 с оск.Н Айманк</b>	<b>НОВАЕАГЕНТЫ</b>	<b>СПЕ</b>	<b>Б</b>
12	<b>МСК КРИТТИКА (202)</b>	<b>10.10</b>	<b>15:01</b>	<b>03:30</b>	<b>МОРЕ - ПРЕУЙ - 83 тав.б.</b>	<b>МЭДИТ ШИПКО</b>	<b>СПЕ</b>	<b>Г</b>
13	КАРОЛАЙН РУСС (153) Ливейто	7.00	03.00	0330	МОРЕ - ПРЕУЙ - 60 тав.б. с оск. Минстрал	ИНФЛОТ В.ФЕР	РМ П	Г
14	СЕПИА (64)	3.00	20.00	0330	ПРЕУЙ - НАЕ-5 тав.б. с оск.Эвет Презд	ФРАКТ АЛЬЯНС	СПЕ	Б
15	ФЕНИКС-1 (27)	3.40	03.30	0330	МОРЕ - ПРЕУЙ - РП-1	ООО НЕВИКОМ	СПЕ	Б
16	<b>РОЯЛ НОВО ВЕЙШЕН (170)</b>	<b>5.70</b>	<b>03:00</b>	<b>03:30</b>	<b>ПРЕУЙ - 106 тав.б. с оск.Волкер</b>	<b>РУСНАУТИК ШИ</b>	<b>СПЕ</b>	<b>Б</b>
17	СИЛВЕР БЕРГЕН (98)	5.60	20.00	0330	МОРЕ - ПРЕУЙ - РП-3 4 тав.борт	СИЛВЕР СИ	СПЕ	Г
18	<b>МСК КРИТТИКА (202)</b>	<b>10.10</b>		<b>03:30</b>	<b>МОРЕ - ПРЕУЙ - 85</b>	<b>МЭДИТ ШИПКО</b>	<b>СПЕ</b>	<b>Г</b>
19	СИЛВЕР БЕРГЕН (98)	5.60		0330	МОРЕ - ПРЕУЙ - РП-3	СИЛВЕР СИ	СПЕ	Г
20	<b>ТРАНСЛЮБЕКА (159)</b>	<b>7.60</b>	<b>04:00</b>	<b>04:00</b>	<b>МОРЕ - ПРЕУЙ - 36 тав.б.</b>	<b>ТРАНС ЛОГИСТ</b>	<b>РМ П</b>	<b>Г</b>

# Планирование ввода, вывода и перестановок судов

Таблица оперативного планирования предназначена для уточнения данных СГДС и передачи информации о начале движения судна в журнал движений судов.

СКАП СПб - [Оперплан 15:01 03.07-15:00 04.07 плановый день 09.07.2011]

Задачи Записи Отбор записей Отчеты Настройки НСИ-1 НСИ-2 Система Окна Помощь

Плановый день	Оп. св.	Судно	К	Оперплан	СГДС
04.07.11	2	КАРОЛАЙН РУСС	📄	20:40 04.07	23:00 04.07
04.07.11	2	СОРМОВСКИЙ-3052	📄	21:00 04.07	21:00 04.07
04.07.11	2	ТАНЯ**	📄	21:15 04.07	18:00 04.07
04.07.11	2	ГРИН АУСТЕВОЛЛ	📄	21:20 04.07	18:00 04.07
04.07.11	2	ЭЛЕКТРА	📄	22:00 04.07	21:00 04.07
04.07.11	2	СЕЛИА	📄	22:00 04.07	21:00 04.07
04.07.11	2	КАП.ДРАНИЦЫН	📄	22:00 04.07	
04.07.11	2	ЕШИПС БАИНУНАХ	📄	23:00 04.07	23:00 04.07
04.07.11	2	АВИАК.ПОЛИКАРПОВ	📄	23:00 04.07	23:00 04.07
04.07.11	2	АНДРЕА***	📄	23:00 04.07	23:00 04.07
04.07.11	2	ПОРХОВ	📄	23:00 04.07	23:00 04.07
04.07.11	2	АРХИМЕДЕС	📄	09:00 05.07	09:00 05.07
04.07.11	2	КИЛЛЕКТОР-1	📄	10:00 05.07	10:00 05.07
04.07.11	2	КАП.КУДЛАЙ	📄	11:00 05.07	11:00 05.07
04.07.11	2	РУТХ*	📄	11:00 05.07	11:00 05.07
04.07.11	2	АЙС ЭНЕРДЖИ	🚫	14:00 05.07	14:00 05.07
04.07.11	2	РОЯЛ ИННОВЕЙШЕН	🚫	15:00 05.07	15:00 05.07
04.07.11	2	ПУР-НАВОЛОК	📄	15:00 05.07	15:00 05.07

Судно	КАРОЛАЙН Р...
Операция	2.Вывод судов
СГДС	04.07.11
Дата, время	23:00 04.07.11
От	20:00 04.07.11
До	01:30 05.07.11
Маршрут	60 - МОРЕ
Примечание	
Оперплан	
Дата, время	20:40 04.07.11
От	17:40 04.07.11
До	23:10 04.07.11
Маршрут	60 - МОРЕ
Лоцман	Макаров А.А.
Передана в движение	<input checked="" type="checkbox"/>
Движение	
Запись отработана	<input type="checkbox"/>
Причина изменения СГ...	
Примечание	
Связка	
Инд. ледокол	
Разделение плана	<input type="checkbox"/>
Подтверждение	
№	532
Время	18:40 04.07.11
ФИО	Ефимов

№ 78633 КАРОЛАЙН РУСС

Записей 379

# Планирование ввода, вывода и перестановок судов

На основе оперативного плана и фактических данных журнала движения судов формируется отчет о выполнении СГДС с указанием причин невыполнения плана или изменения времени или маршрута движения судов.

МАП Самар-Петербург		ОТЧЕТ О ВЫПОЛНЕНИИ ГРАФИКА ЗАЯВОК с 08:00 03.07.2011 по 08:00 04.07.2011							Сам- СК		
<b>ВСЕГО:</b>		В МОРСКОМ НАПРАВЛЕНИИ: ВХОДОВ СУДОВ - <b>33</b>			В РЕЧНОМ НАПРАВЛЕНИИ: РАЗВОДКА ВВЕРХ, ВКЛЮЧАЯ ТРАНЗИТ - <b>11</b>					РАЗВОДКА ВНИЗ, ВКЛЮЧАЯ ТРАНЗИТ - <b>13</b>	
		ВЫХОДОВ СУДОВ - <b>24</b>								СУДО ОБОРОТ РЕЧНОГО НАПРАВЛЕНИЯ - <b>24</b>	
		СУДО ОБОРОТ МОРСКОГО НАПРАВЛЕНИЯ - <b>57</b>									
					ОБЩИЙ СУДО ОБОРОТ ПОРТА - <b>81</b>						
					КОЛИЧЕСТВО ПЕРЕСТАНОВОК ВНУТРИ АКВАТОРИИ - <b>82</b>						
					В СЕГ О ПОРТОВЫХ ОПЕРАЦИЯХ - <b>163</b>						
ЛП	Наименование судна	Лодочник	МГД	Лодочник	Движение	Начало движения			Агент	Линия	Примечание
						План	Заявка	Факт			
<b>1. Ввод судов</b>											
СГДС на 02.07.2011											
1	НОРДИК ГАМБУРГ	Сажинский Б.Н.	12 24 0	ЛУ4	МОРЕ - ПРБУЙ - 44(мзб.)	03.07.03:00	03.07.08:10	03.07.08:10	ЕВЕРТИН	Л	Наследие каравана на вход
2	АНТЭ	Драбкин А.Л.	800	---	МОРЕ - ПРБУЙ - ВПШ	03.07.04:00	03.07.08:15	03.07.08:15	НЕВА-ФАКТОР		
3	СВЕРИМ 1	Мурахов А.С.	---	---	МОРЕ - ПРБУЙ - АН-Б	03.07.08:00	03.07.08:00	03.07.08:00	ИНФЛОТ ВОЕЦВАЙД КОНГЕНЕРИШПС	Л	Секторная каравана на вход
4	КОНГЕНЕРИШПС		14 75 0	ЛУ4	МОРЕ - ПРБУЙ - Л-2(мзб.)	03.07.09:00	03.07.09:00				Секторная каравана на вход
5	КАПЛИНАЕВ		3 04 0	ЛУ1	МОРЕ - ПРБУЙ - СВ-14(мзб.)	03.07.15:00	03.07.15:00		КОНГУРСБ		Секторная каравана на вход
6	МСК КРИТИКА		24 75 1	ЛУ4	МОРЕ - ПРБУЙ	03.07.15:00	03.07.15:00	03.07.13:30	МЭДИУ ШИП КОМП Р		
7	КАЛИНИН СИ		10 20 0	ЛУ2	ПРБУЙ - 34	03.07.15:00	03.07.15:00		НОВЫЕ АГЕНТЫ		Секторная каравана на вход
8	МСК КРИТИКА		24 75 1	ЛУ4	ПРБУЙ - 83	03.07.15:00	03.07.15:00		МЭДИУ ШИП КОМП Р		Секторная каравана на вход МОРЕ - ПРБУЙ - 83
СГДС на 03.07.2011											
9	ФИАНДРИЯ	Бл...	3 04 0	ЛУ1	ЛК-5А - ДРОВЗ(мзб.)	03.07.15:01	03.07.15:10	03.07.15:10	НТ БУНКЕРИНГ		
10	АЛ-ДРКЭПРИН	Горбачев С.В.	2 44 8	ЛУ3	ПРБУЙ - СВ-2(мзб.)	03.07.15:01	03.07.14:00	03.07.14:35	ИНФОТЕК БАЛТИКА		
11	ВАТФОНЦ		4 03 8	ЛУ3	ПРБУЙ - СВ-14(мзб.)	03.07.15:01	03.07.15:01		ИНФОТЕК БАЛТИКА		Наследие каравана на вход
12	КОНГЕНЕРИШПС	Ларьков С.В.	14 75 0	ЛУ4	МОРЕ - ПРБУЙ - Л-						

# Учёт судозаходов и движений судов

Служба движения судов (СДС) организует ввод / вывод и перестановки судов в соответствии с планом. Ведётся журнал судозаходов, в котором каждому судозаходу присвоен уникальный номер.

СКАП СПб - [Судозаходы: Суда в порту]

Задачи Записи Отбор записей Отчеты Настройки НСИ-1 НСИ-2 Система Окна Помощь

№ с/з	Точка	Операция	Начало	Посл.дв	З	
188974	ВО-А	Отшел от причала	04.07.11 04:10	04.07.11 18:33	<input type="checkbox"/>	
174146	ВО-Г	Ошварт. у причала	20.11.09 15:01	09.11.10 04:10	<input type="checkbox"/>	
188981	ВО-Г	Ошварт. у причала	04.07.11 06:50	04.07.11 10:27	<input type="checkbox"/>	
184760	ВО-Е	Ошварт. у причала	29.12.10 06:00	28.06.11 13:07	<input type="checkbox"/>	
188763	ВО-Е	Ошварт. у причала	29.06.11 04:06	29.06.11 05:00	<input type="checkbox"/>	
188940	ПАС-1	Отшел от причала	03.07.11 04:22	04.07.11 18:32	<input type="checkbox"/>	
188938	ПАС-2	Отшел от причала	03.07.11 04:04	04.07.11 18:22	<input type="checkbox"/>	
188982	ПАС-4	Ошварт. у причала	04.07.11 08:03	04.07.11 10:39	<input type="checkbox"/>	
148573	ПАС-4	Ошварт. у причала	02.02.08 00:00			
188977	ПАС-5	Ошварт. у причала	04.07.11 05:45			
188937	ПАС-6	Отшел от причала	03.07.11 03:30			
188939	ПАС-7	Отшел от причала	03.07.11 04:12			
188835	2	Ошварт. у причала	30.06.11 07:50	01.07.11 08:11	<input type="checkbox"/>	
188703	3	Ошварт. у причала	27.06.11 23:30	02.07.11 11:14	<input type="checkbox"/>	
180594	8	Ошварт. у причала	16.08.10 05:45	16.08.10 09:05	<input type="checkbox"/>	
121785	8	Ошварт. у причала	17.05.06 16:35	21.06.11 15:38	<input type="checkbox"/>	
185073	9	Ошварт. у причала	19.01.11 08:18	24.06.11 10:32	<input type="checkbox"/>	
170068	10	Ошварт. у причала	01.08.09 07:20	01.08.09 11:05	<input type="checkbox"/>	

По умолчанию в таблице показана текущая расстановка судов в порту.

№ с/з	188974
Судно	СПЛ ПРИНЦ.А...
Начало	04.07.11 04:10
Конец	
Завершен	<input type="checkbox"/>
Приход	
№ прихода	
Журнал прихода	
Отход	
№ отхода	
Журнал отхода	
Последнее движение	04.07.11 18:33

Порт судно

Ледокол

№ квитанции на вход 9480

№ квитанции на вы...

Цель с/з Грузовые опер...

Конец

№ 188974 СПЛ ПРИНЦ.АНАСТАСИЯ

Записей 472

# Учёт судозаходов и движений судов

Судозаход складывается из перемещений судна в порту, которые регистрируются в журнале движений, в порядке выполнения операций.

Движение	Судно	Время/Дата	Операция движения	Точка	Следует	Лоцман
Вывод	ТРАНСЛЮБЕКА	19:23 04.07.11	Отшел от причала	36	МОРЕ	Семенов В.А.
Вывод	НОРДИК ГАМБУРГ					
Перестановк	ЮЖМОРГЕОЛОГИ					
Перестановк	АБИГЕЙЛ					
Вывод	КОСТА ДЕЛИЗИО					
Перестановк	СКАТ					
Перестановк	СБОРЩИК-1					
Перестановк	СБОРЩИК-1	20:07 04.07.11	Ошварт. у причала	71		Б/л..
Перестановк	АБИГЕЙЛ	20:05 04.07.11	Ошварт. у причала	71		Б/л..
Приход с мор	МАЕРСК ВАЛЛЕТТА	20:10 04.07.11	Прибыл к точке	ПР.БУЙ		

A yellow callout box with blue text is overlaid on the table, stating: 'Начало движения определяется диспетчером в соответствии с оперативным планом, записи которого доступны для быстрого ввода в журнал движений.' A red arrow points from this box to the 'МАЕРСК ВАЛЛЕТТА' entry in the table.

Below the main table, there is a section for '№ 1112748 МАЕРСК ВАЛЛЕТТА' with 'Записей 604'. It contains a smaller table with columns: 'Оп.', 'Судно', 'План', 'Маршрут', 'Лоцман', 'св.', and 'L'.

Оп.	Судно	План	Маршрут	Лоцман	св.	L
3.Перест	НОВОСИБ.ГЭС	18:30 04.07	ЯК-5А - ЯК-5А5	?..		110
2.Вывод	БАЛТИК ФАВОУР	19:40 04.07	ПНТ-3 - МОРЕ	Фищук А.Ф.		182
3.Перест	БАЛТИК МЕРКУР	20:00 04.07	22 - 73(пр.б.)	Соколов С.А.		173
3.Перест	КИЖУЧ	20:00 04.07	ЯК-5А1 - РЛМ	?..		140

# Учёт судозаходов и движений судов

В любой момент времени последовательность операций с судном в судозаходе доступна для просмотра, пополнения и корректировки.

The first table, titled 'Движение', lists ship movements. The second table, titled 'АТЛАНТ.ДРИМ судозаход № 188339', provides a detailed log of operations for this specific ship.

Движение	Судно	Время/Дата	Операция движения	Точка	Следует	Лоцман
Перестановк	НН-061	16:31 04.07.11	Отшел от причала	ВОГР	34	Б/л ..
▶ Перестановк	АТЛАНТ.ДРИМ	16:33 04.07.11	Ошварт. у причала	23		Павленко В.Ф.

Движение	Вр.	Дата	Операция движения	Точка	Лоцман	Куда	Операция на стоянке	№
Приход с мо	16:50	19.06.11	Стал на якорь	ПР.БУЙ	Б/л ..		Ожидание	
Ввод	03:50	20.06.11	Снялся с якоря	ПР.БУЙ	Иванков Ю.М.	40/41		
Ввод	07:30	20.06.11	Ошварт. у причал	40/41	Иванков Ю.М.		Выгрузка	
Перестановк	10:02	24.06.11	Отшел от прича	40/41	Павленко В.Ф.	101-Б		
Перестановк	10:59	24.06.11	Ошварт. у причал	101-Б	Павленко В.Ф.		Погруз./выгруз.	
Перестановк	15:22	04.07.11	Отшел от прича	101-Б	Павленко В.Ф.	23		
▶ Перестановк	16:33	04.07.11	Ошварт. у причал	23	Павленко В.Ф.			

# Учёт судозаходов и движений судов

В любой момент времени можно отобрать операции по заданному набору параметров, например, только движущиеся суда...

Движение	Судно	Время/Дата	Операция движения	Точка	Следует	Лоцман
Ввод	КАП.ШИРЯЕВ	16:25 04.07.11	Отошел от точки	ПР.БУЙ	СВ-16	Б/л ..
Ввод	СОЛКА 2	16:53 04.07.11	Отошел от точки	ПР.БУЙ	СВ-15	Кононин Ю.Н.
Ввод	ВОЛГО-БАЛТ 210	18:05 04.07.11	Прошел на вход	ПР.БУЙ	1	Гвоздев П.В.
Вывод	ПРИНСЕНДАМ	18:22 04.07.11	Отошел от причала	ПАС-2	МОРЕ	Иванов В.К.
Вывод	КОНСТЕЛЕЙШЕН	18:32 04.07.11	Отошел от причала	ПАС-1	МОРЕ	Гордеев М.О.
Вывод	СПЛ ПРИНЦ.АНАСТ	18:33 04.07.11	Отошел от причала	ВО-А	МОРЕ	Королев В.И.
Вывод	ЕВРОДАМ	18:37 04.07.11	Отошел от причала	ПАС-6	МОРЕ	Вихров В.Н.
Вывод	ЕМПРЕСС	18:50 04.07.11	Отошел от причала	НПШ-ПН	МОРЕ	Плохих А.И.
Перестановк	ОТ-2117	19:00 04.07.11	Снялся с якоря	ЯК-5А	РЛМ	Довгаль А.А.
Перестановк	БН-Т-01	19:00 04.07.11	Снялся с якоря	ЯК-5А	РЛМ	Довгаль А.А.

Below the main table, there is a status bar showing '№ 1112710 КАП.ШИРЯЕВ' and 'Записей 17'. A detailed view table is also present:

Оп.	Судно	План	Маршрут	Лоцман	св.	L
3.Перест	НОВОСИБ.ГЭС	18:30 04.07	ЯК-5А - ЯК-5А5	? ..		110
2.Вывод	БАЛТИК ФАВОУР	19:40 04.07	ПНТ-3 - МОРЕ	Фищук А.Ф.		182
3.Перест	БАЛТИК МЕРКУР	20:00 04.07	22 - 73(пр.б.)	Соколов С.А.		173
3.Перест	КИЖУЧ	20:00 04.07	ЯК-5А1 - РЛМ	? ..		140

The bottom status bar shows 'Разработчик (С.-Петербург)', 'Администратор СКАП', 'JW', 'ALLA', and '10'.

# Учёт судозаходов и движений судов

... только движения бункеровщиков ...

СКАП СПб - [Движение: бункеровщики (00:00 03.07.11-01:00 10.07.11) ]

Задачи Записи Отбор записей Отчеты Настройки Ледокольные операции НСИ-1 НСИ-2 Система Окна Помощь

Движение	Судно	Время/Дата	Операция движения	Точка	Следует	Лоцман
Перестановк	ПАКРИ*	18:00 04.07.11	Ошварт. у причала	КСЗ 14		Б/л ..
Перестановк	АМУР	18:10 04.07.11	Ошварт. у причала	СВ-5		Б/л ..
Перестановк	ЛУГА <sup>хххх</sup>	18:14 04.07.11	Ошварт. у причала	82		Б/л ..
Перестановк	СЕСКАР	18:43 04.07.11	Ошварт. у причала	СВ-13		Б/л ..
Перестановк	НН-061	18:45 04.07.11	Ошварт. у причала	34		Б/л ..
Перестановк	ЭКОМАР	18:53 04.07.11	Ошварт. у причала	94		Б/л ..
Перестановк	НЕВА <sup>ххх</sup>	19:12 04.07.11	Ошварт. у причала	82		Б/л ..
Перестановк	<b>СКАТ</b>	19:57 04.07.11	<b>Отошел от причала</b>	ТУР.О.	СВ-16	Б/л ..
Перестановк	СБОРЩИК-1	20:01 04.07.11	Ошварт. у причала	КСЗ 16		Б/л ..
▶ Перестановк	<b>АБИГЕЙЛ</b>	20:05 04.07.11	Ошварт. у причала	71		Б/л ..

№ 1112750 АБИГЕЙЛ Записей 28

Оп.	Судно	План	Маршрут	Лоцман	св.	L
▶ 3.Перест	<b>НОВОСИБ.ГЭС</b>	18:30 04.07	<b>ЯК-5А - ЯК-5А5</b>	<b>? ..</b>		<b>110</b>
3.Перест	ВАНИНО	21:55 04.07	КСЗ 14 - КСЗ 14	Б/л ..		77
3.Перест	ВЕЛТА	22:07 04.07	82 - 112	Б/л ..		58

# Учёт судозаходов и движений судов

... или все подходы к определенной точке и т.д.

СКАП СПб - [Движение: суда на точке 'ПР.БУЙ']

Задачи Записи Отбор записей Отчеты Настройки Ледокольные операции НСИ-1 НСИ-2 Система Окна Помощь

Движение	Судно	Время/Дата	Операция движения	Точка	Следует	Лоцман
▶ Приход с мор	АЙС РОЗА	14:00 04.07.11	Прибыл к точке	ПР.БУЙ		
Приход с мор	ВАТФОРД	07:30 29.06.11	Прибыл к точке	ПР.БУЙ		
Ввод	<b>ВОЛГО-БАЛТ 210</b>	18:05 04.07.11	<b>Прошел на вход</b>	ПР.БУЙ	1	Гвоздев П.В.
Вывод	КАП.ЗАРУБИН	14:20 23.06.11	Прибыл к точке	ПР.БУЙ		
Приход с мор	КАП.НАЗАРЬЕВ	03:35 04.07.11	Прибыл к точке	ПР.БУЙ		
Ввод	<b>КАП.ШИРЯЕВ</b>	16:25 04.07.11	<b>Отошел от точки</b>	ПР.БУЙ	СВ-16	Б/л ..
Приход с мор	КАСИФ КАЛКАВАН	18:00 04.07.11	Прибыл к точке	ПР.БУЙ		
Приход с мор	МАЕРСК ВАЛЛЕТТА	20:10 04.07.11	Прибыл к точке	ПР.БУЙ		
Приход с мор	РОВА	12:12 02.07.11	Прибыл к точке	ПР.БУЙ		Б/л ..
Приход с мор	РОДИНА*	06:20 29.06.11	Прибыл к точке	ПР.БУЙ		

№ 1112656 АЙС РОЗА

Оп.	Судно	План	Маршрут	Лоцман	св.	L
▶ 3.Перест	НОВОСИБ.ГЭС	18:30 04.07	ЯК-5А - ЯК-5А5	? ..		110
2.Вывод	БАЛТИК ФАВОУР	19:40 04.07	ПНТ-3 - МОРЕ	Фищук А.Ф.		182
3.Перест	БАЛТИК МЕРКУР	20:00 04.07	22 - 73(пр.б.)	Соколов С.А.		173
3.Перест	КИЖУЧ	20:00 04.07	ЯК-5А1 - РЛМ	? ..		140

# Учёт судозаходов и движений судов

По этим журналам ежедневно выводится на печать суточная сводка о стоянке и движении судов за прошедшие сутки.

ФГУ "АМТБСПСБ"

СКАП Ф.ССВ

## СУТОЧНАЯ СВОДКА

о стоянке и движении судов в морском порту "Большой порт Санкт-Петербург"  
с 08:00 02.07.2011 по 08:00 03.07.2011

### СТОЯНКА СУДОВ

у причалов и на рейдах порта по состоянию на 08:00 03.07.2011

№ п/п	Причал	Название судна	Флаг	Агент	Судовладелец	Операция
1	ВО-А	ЮСС КАРР	США	ИН ФЛО Т ВОРЛДВАЙД	ВМС	Ожидание
2	ВО-Б	ГАМБУРГ**	Германия	ИН ФЛО Т ВОРЛДВАЙД	ВМС	
3	ВО-В	ВАН АМ СТЕЛ	Нидерланды	ИН ФЛО Т ВОРЛДВАЙД	ВМС	Ожидание
4	ВО-Г	СОБРАЗИТЕЛЬНЫЙ	Россия	ВМС	ВМФ	Ожидание
5	ВО-Е	ВОДЛИВНИ	Россия	БАСУ	БАСУ	
6	ВО-Е	ВЭЩ-28002	Россия	ТРАНСЛЕС	ВМС	
7	ПАС-4	КРИСТАЛ СЕРЕНИТИ	Бразильские о-ва	ИН ФЛО Т ВОРЛДВАЙД	SERENITY MARITIM	Пасс.опер
8	ПАС-6	ЕВРОДАМ	Нидерланды	ИН ФЛО Т ВОРЛДВАЙД	HAL ANTILLEN N.V	Пасс.опер
9	ПАС-7	КОСТА ДЕЛИЗИОСА	Италия	ИН ФЛО Т ВОРЛДВАЙД	ИТАЛИЯ	Пасс.опер

10 2

### ПЕРЕСТАНОВКИ СУДОВ

11 3

12 4

13 7

№ п/п	Название судна	Флаг	Причал		Дата, время	
			От	До	Начало	Окончание
14 8	1 ФЛИНТЕРВОТНИИ	Нидерланды	18	25	02.07 10:29	02.07 11:50
15 9	2 ПИТЦАЛЬ	Нидерланды	6	СВ-13	02.07 10:43	02.07 11:51

16 10

17 18

18 19

19 20

20 21

21 23

22 23

### ПРИБЫТИЕ СУДОВ

№ п/п	Стоянка	Шварц. коды	Дата, время прихода	Название судна	Флаг
<b>ПРИХОД С МОРЯ</b>					
1	102		09:50 02.07	ФУ АНХАИ	Таиланд
2	ПНТ-2		10:04 02.07	АНАТ. БИЛИЧЕНКО	Россия
3	39		10:06 02.07	ЕМ СЦ ОШПАРТ	Ангилья и Барбадос
4	БКЗ-1		10:13 02.07	СЕЦОВ	Россия
5	26		10:17 02.07	АВЕССА	Россия

Подписание протокола проверки РСС

МОСКВА \*\*

БОГАТЫРЬ-4

ПЕТРЪ

# Учёт судозаходов и движений судов

За любой период времени можно получить справку о движении определенных судов (по запросу различных организаций) и другие формы статистической отчетности.

ФГУ "АМП БП СПб"

Система  
СКАП

## Зарегистрированные перемещения для списка судов

за период с 01.06.2011 по 30.06.2011 (список КП-4106)

№№ п/п	Начало	От	До	Окончание	Операция
<b>ЛЕ БОРЕАЛ</b>					
Тип: <b>Пассажирское</b>		Агент: <b>ИНФЛОТ</b>		Флаг: <b>Франция</b>	
1	06.06.2011 08:15	ПР.БУЙ	АН-С	06.06.2011 11:41	Ввод
2	06.06.2011 11:41	АН-С	АН-С	08.06.2011 17:24	Стоянка
3	08.06.2011 17:24	АН-С	ПР.БУЙ	08.06.2011 20:15	Вывод
4	12.06.2011 03:30	ПР.БУЙ	АН-С	12.06.2011 06:34	Ввод
5	12.06.2011 06:34	АН-С	АН-С	13.06.2011 17:30	Стоянка
6	13.06.2011 17:30	АН-С	ПР.БУЙ	13.06.2011 20:12	Вывод
<b>ГРИН ФРИЗЕР</b>					
Тип: <b>Рефрижератор</b>		Агент: <b>ИНКОТЕК</b>		Флаг: <b>Великобритания</b>	
1	02.06.2011 10:46	ПР.БУЙ	ПР.БУЙ	02.06.2011 14:50	Стоянка
2	02.06.2011 14:50	ПР.БУЙ	1	02.06.2011 18:30	Ввод
3	02.06.2011 18:30	1	1	09.06.2011 19:35	Стоянка
4	09.06.2011 19:35	1	ПР.БУЙ	09.06.2011 22:25	Вывод
<b>АЛЬБАТРОС****</b>					
Тип: <b>Пассажирское</b>		Агент: <b>ИНФЛОТ</b>		Флаг: <b>Багамские о-ва</b>	
1	08.06.2011 03:40	ПР.БУЙ	НЛШ-ПН	08.06.2011 07:41	Ввод
2	08.06.2011 07:41	НЛШ-ПН	НЛШ-ПН	09.06.2011 19:00	Стоянка
3	09.06.2011 19:00	НЛШ-ПН	ПР.БУЙ	09.06.2011 23:00	Вывод

# Учёт судозаходов и движений судов

Специальная группа операций предназначена для записи формирования и движения ледовых караванов во время зимней навигации.

Движение	Судно	Время/Дата	Операция движения	Точка	Следует	Лоцман
Вывод	ТРАНСЛЮБЕКА	19:23 04.07.11	Отошел от причала	36	МОРЕ	Семенов В.А.
Вывод	НОРДИК ГАМБУРГ	19:26 04.07.11	Отошел от причала	46	МОРЕ	Морозов В.П.
Перестановк	ЮЖМОРГЕОЛОГИЯ	19:34 04.07.11	Отошел от точки	ДОК5	КРОНШ.	Данилин А.Г.
Перестановк	АБИГЕЙЛ	19:37 04.07.11	Отошел от причала	СВ-14	71	Б/л..
Вывод	КОСТА ДЕЛИЗИОС	19:39 04.07.11	Отошел от причала	ПАС-7	МОРЕ	Машичев В.В.
Перестановк	СКАТ	19:57 04.07.11	Отошел от причала	ТУР.О.	СВ-16	Б/л..
Перестановк	СБОРЩИК-1	20:00 04.07.11	Отошел от причала	КИР-1	КСЗ 16	Б/л..
Перестановк	СБОРЩИК-1	20:01 04.07.11	Ошварт. у причала	КСЗ 16		Б/л..
Перестановк	АБИГЕЙЛ	20:05 04.07.11	Ошварт. у причала	71		Б/л..
Приход с мор	МАЕРСК ВАЛЛЕТТА	20:10 04.07.11	Прибыл к точке	ПР.БУЙ		

№ 1112748 МАЕРСК ВАЛЛЕТТА

Записей 604

Оп.	Судно	План	Маршрут	Лоцман	св.	L
3.Перест	НОВОСИБ.ГЭС	18:30 04.07	ЯК-5А - ЯК-5А5	?..		110
2.Вывод	БАЛТИК ФАВОУР	19:40 04.07	ПНТ-3 - МОРЕ	Фищук А.Ф.		182
3.Перест	БАЛТИК МЕРКУР	20:00 04.07	22 - 73(пр.б.)	Соколов С.А.		173
3.Перест	КИЖУЧ	20:00 04.07	ЯК-5А1 - РЛМ	?..		140

# Учёт судозаходов и движений судов

Запись движения каравана переносится из журнала движений в специальный журнал караванов, где может быть отредактирована и дополнена.

СКАП СПб - [Караваны 01.01.11-27.01.11]

Задачи Записи Отбор записей Отчеты Настройки НСИ-1 НСИ-2 Система Окна Помощь

№	Ледокол	Начало	Конец	От	Д
622	КАП.СОРОКИН	22:10 26.01.11	00:30 27.01.11	БУЙ-9	ПР.БЦ
623	СЕМЕН ДЕЖНЕВ	01:31 27.01.11	04:35 27.01.11	ЗВ	ПР.БЦ
624	САНКТ-ПЕТЕРБУРГ	03:15 27.01.11	03:30 27.01.11	БУЙ-4	БУЙ-4
625	МОСКВА**	00:55 27.01.11	04:45 27.01.11	БУЙ-4	ПРИМ
626	ТОР	06:00 27.01.11	10:22 27.01.11	ПР.БУЙ	33
627	МОСКВА**	05:15 27.01.11	09:00 27.01.11	ПРИМ	БУЙ-4
628	КАП.СОРОКИН	05:50 27.01.11	14:30 27.01.11	ЯК-5А	РЛМ
629	САНКТ-ПЕТЕРБУРГ	08:30 27.01.11	12:19 27.01.11	БУЙ-4	БУЙ-4
630	САНКТ-ПЕТЕРБУРГ	12:23 27.01.11	14:25 27.01.11	БУЙ-4	ВЫС.Г
631	МОСКВА**	10:40 27.01.11	16:05 27.01.11	ПРИМ	КРОМ
632	СЕМЕН ДЕЖНЕВ	13:30 27.01.11	14:15 27.01.11	Б29-30	РЛМ
633	ЮРИЙ ЛИСЯНСКИЙ	13:31 27.01.11	15:16 27.01.11	Б29-30	Б29-30
634	САНКТ-ПЕТЕРБУРГ	15:11 27.01.11	16:44 27.01.11	ПРОМ1	ПРОМ
635	КАРУ*	12:31 27.01.11	14:10 27.01.11	ПРОМ1	ПРОМ
636	КАП.М.ИЗМАЙЛОВ	12:25 27.01.11	16:40 27.01.11	ВЫБОРГ	ХАЛЛИ
637	КАРУ*	14:31 27.01.11	19:34 27.01.11	ПРОМ1	ПРОМ
638	КАП.ЗАРУБИН	16:30 27.01.11	20:15 27.01.11	РЛМ	ПР.БЦ

Ледокол	КАП.СОРОКИН
№ каравана	622
Начало	22:10 26.01.11
Конец	00:30 27.01.11
От	БУЙ-9
До	ПР.БУЙ
Завершен	<input checked="" type="checkbox"/>
Год	2010
Примечание	
Список судов	БЛЮ ЛОТУС СТЕЛЛА ПОЛАРИ ТАУНУС

№ 14763 КАП.СОРОКИН

Записей 447

Разработчик (БП СПб)      Задачи      Смена порта      Завершение работ      НСИ-1      10.01.2011

# Учёт судозаходов и движений судов

Журнал ледовых операций содержит данные по всем движениям ледоколов из журнала движений судов, а также дополнительные стояночные операции.

Ледокол	Дата/время	Движение	Точка	Следует	Операция	№ кв	Суда в к
СЕМЕН ДЕЖНЕВ	04:35 27.01.11	Прибыл к точке	ПР.БУЙ		Ожидание	623	УФА;
МОСКВА <sup>ак</sup>	04:45 27.01.11	Прибыл к точке	ПРИМ		Ожидание	625	
КАРУ*	04:45 27.01.11	Прибыл к точке	БУЙ-4		Ремонт	621	
МОСКВА <sup>ак</sup>	05:15 27.01.11	Отшел от точки	ПРИМ	БУЙ-4	Караван	627	
ЕРМАК <sup>ак</sup>	05:40 27.01.11	Отшел от точки	ПР.БУЙ	33	Переход		
КАП.СОРОКИН	05:50 27.01.11	Отшел от точки	ЯК-5А	РЛМ	Караван	628	ЦИННАМОН;
ТОР	06:00 27.01.11	Отшел от точки	ПР.БУЙ	ЗВ	Караван	626	БАЛТИК КАРФ
КАП.СОРОКИН	06:00 27.01.11	Прибыл к точке	БУЙ-6		Караван	645	
▶ САНКТ-ПЕТЕРБУРГ *	08:30 27.01.11	Отшел от точки	БУЙ-4	ПРОМ2	Караван	629	
МОСКВА <sup>ак</sup>	09:00 27.01.11	Прибыл к точке	БУЙ-4		Ожидание	627	
МОСКВА <sup>ак</sup>	09:10 27.01.11	Отшел от точки	БУЙ-4	ПРИМ	Переход		
ЮРИЙ ЛИСЯНСКИЙ	10:00 27.01.11	Отшел от точки	ЯК-5А	Б29-30	Переход		
ТОР	10:22 27.01.11	Прибыл к точке	33		Ожидание	626	БАЛТИК КАРФ
МОСКВА <sup>ак</sup>	10:30 27.01.11	Ошwart. у причала	ПРИМ		Формир.караве		
МОСКВА <sup>ак</sup>	10:40 27.01.11	Отшел от причала	ПРИМ	КРОМКА	Караван	631	
САНКТ-ПЕТЕРБУРГ *	11:00 27.01.11	Прибыл к точке	ПРОМ2		Ожидание		
САНКТ-ПЕТЕРБУРГ *	11:02 27.01.11	Отшел от точки	ПРОМ2	БУЙ-4	Переход		

# Учёт судозаходов и движений судов

Для облегчения оперативного управления работой ледоколов формируется отчет по судам, ожидающим ледокольной проводки по всем портам БП СПб.

№ пп	Название судна	№ ИМО	Флаг	Лед. класс	Мощн ГД	М Г В	Стоянка	Дней сто-янки	Очередность			Дата, время			Г/Б	Агент
									Заяв-ка	По дням	Итог	Приход на КРОМКА / ТФК	Последняя остановка	План		
<b>БП САНКТ-ПЕТЕРБУРГ</b>																
1	КАПКУРОПТЕВ	9077599	Мальта	ЛУ4	4 570	С	КРОМКА	1	1	1	1	05.03.12 18:45	05.03.12 18:45	07.03.12 00:00	Г	СМП СПб
2	ЛАСТУН	7359204	Норвегия	ЛУ2	0	С	КРОМКА	104	11	2	2	23.11.11 00:25	23.11.11 00:25	25.11.11 19:00	Б	АГРОТРАНС
3	ЭМОУШЕН	9359258	Нидерланды	ЛУ4	17 190	Б	БУЙ-12	29	8	2	2	06.02.12 08:51	16.02.12 16:01	06.03.12 15:01	Г	ЮНИФИДЕР
4	ВОЛГА-44	9252905	Мальта	ЛУ2	2 992	С	БУЙ-7	25	11	2	2	10.02.12 18:49	18.02.12 21:30	06.03.12 15:01	Б	ПМС ШИПНИНГ
5	ТРАНСРУССИА	9010151	Германия	ЛУ5	31 334	С	БУЙ-6	17	8	2	2	18.02.12 14:13	02.03.12 13:57	07.03.12 06:40	Г	ТРАНС ЛОГИСТ
6	ЯН С	9415143	Либерия	ЛУ2	10 608	Б	ГОГЛАН	15	11	2	2	20.02.12 13:00	21.02.12 06:20	06.03.12 15:01	Б	НЕВА-ДЕЛЬТА
7	СТРАНДИА	9564140	Мальта	ЛУ2	9 792	Б	БУЙ-12	13	11	3	3	22.02.12 23:45	22.02.12 23:45	06.03.12 15:01	Б	СОЛАР
8	РОВА	9377664	Мальта	ЛУ4	12 893	С	КРОМКА	5	3	8	3	01.03.12 10:55	01.03.12 10:55	06.03.12 15:01	Б	ПЕТРОМАР СПб
9	ФЕДЕРАЛ КИВАЛИНА	9205885	Гонконг	ЛУ2	10 608	Б	ГОГЛАН	8	11	6	6	27.02.12 03:42	27.02.12 22:10	06.03.12 15:01	Б	НЕВА-ДЕЛЬТА
10	РАМОНА	9271896	Швеция	ЛУ4	8 418	С	ГОГЛАН	5	11	8	8	01.03.12 08:12	01.03.12 19:23	06.03.12 15:01	Б	ПЕТРОМАР СПб
11	ФЕДОР ВАРАКСИН	7625691	Россия	ЛУ4	9 909	Б	КРОМКА	5	11	8	8	01.03.12 09:10	01.03.12 09:10	07.03.12 15:00	Б	НОВЫЕ АГЕНТЬ
12	МСК МАЛИН	8201636	Панама	ЛУ4	21 290	Б	БУЙ-3	4	11	8	8	02.03.12 06:00	02.03.12 20:15	06.03.12 15:01	Г	МЕДИТ.ШИП.КС
13	БРО АНТОН	9150614	Швеция	ЛУ4	8 813	С	БУЙ-2	4	11	8	8	02.03.12 12:30	03.03.12 16:35	06.03.12 15:01	Б	ПЕТРОМАР СПб
14	РУТХ*	9376036	Кипр	ЛУ4	11 424	С	ГОГЛАН	4	8	8	8	02.03.12 14:05	02.03.12 23:57	07.03.12 02:00	Г	МАЭРСК
15	ДЕЛЬТА ГАМБУРГ	9398773	Кипр	ЛУ4	12 240	С	БУЙ-6	4	11	8	8	02.03.12 20:12	03.03.12 18:55	06.03.12 15:01	Г	ДЕЛЬТА
16	ООСЛ НЕВА**	9231846	Ангилья и Барб	ЛУ4	10 812	С	БУЙ-4	1	8	8	8	05.03.12 15:00	05.03.12 23:10	06.03.12 15:01	Б	ОУ-ОУ-СИ-ЭЛ
17	ПРОДРОМИ	9171175	Мальта	ЛУ4	11 623	С	БУЙ-5	3	11	11	11	03.03.12 13:05	04.03.12 21:30	06.03.12 15:01	Б	ПЕТРОМАР СПб
18	КАПМИРОНОВ	9077563	Мальта	ЛУ4	4 570	С	КРОМКА	2	11	11	11	04.03.12 15:35	04.03.12 15:35			СМП СПб
<b>ВЫБОРГ</b>																
19	ДИТЗУМ	9323651	Гибралтар	ЛУ4	3 917	С	БУЙ-7	5	11	8	8	01.03.12 07:45	01.03.12 19:00	06.03.12 15:01	Б	НЕВА-ДЕЛЬТА
20	НЕСС	9123570	Гибралтар	ЛУ4	4 488	Б	КРОМКА	2	11	11	11	04.03.12 22:00	04.03.12 22:00	07.03.12 06:00	Б	ПМС ШИПНИНГ
<b>ВЫСОЦК</b>																
21	МИНЕРВА ЕЛЕОНОРА	9276573	Греция	ЛУ2	19 460	Б	БУЙ-4	1	3	3	3	05.03.12 14:58	05.03.12 14:58	07.03.12 02:30	Б	НОВОТОРИК
22	СИШАРКШ	9298193	Германия	ЛУ3	11 330	С	КРОМКА	0	11	11	11	06.03.12 14:17	06.03.12 14:17	06.03.12 15:01	Б	НОВОТОРИК
23	СЕВЕРНАЯ ЗЕМЛЯ	9551923	Россия	ЛУ4	12 906	С	КРОМКА	0	11	11	11	06.03.12 14:18	06.03.12 14:18	06.03.12 15:01	Б	СОЛАР
<b>УСТЬ-ЛУГА</b>																
24	БАЛТИК ФРОНТ*	9327401	Кипр	ЛУ4	15 042	С	БУЙ-5	10	11	5	5	25.02.12 12:15	26.02.12 16:25	06.03.12 15:01	Б	ИНФОТЕК БАЛТ

# Учёт судозаходов и движений судов

На основании журнала движений также оформляется приход ...

№ прих.	Код ж.прих.	Св. прих.	Судно	Приход	Агент
6079	М		САЙДЕФЛАЙ	12.12.11 18:35	ФРАХТ.АЛЬЯН
6064	М		БИТФЛОВЕР	12.12.11 18:47	СИЛЬВЕР СИ
416	К		ВОХБУРГ	13.12.11 00:00	КОНТЕЙНЕРЦ
6076	М		ЕЛБТАНК ИТАЛИ	13.12.11 04:27	ПЕТРОМАРС
6073	М		ТРАНСЕВРОПА	13.12.11 06:19	ТРАНС ЛОГИС
6071	М		ВИКИНГ КОНСТАНЗА	13.12.11 07:30	ИНФЛОТ В.ФЕ
6077	М		ФЕХН КАРТАГЕНА	13.12.11 07:30	ВИЛЬХЕЛЬМС
6075	М		СИТИ ОФ СТ.ПЕТЕРЕ	13.12.11 08:10	ИНФЛОТ В.ФЕ
6078	М		КАП.МИРОНОВ	13.12.11 09:51	СМП СПб
6082	М		БАЛКАН*	13.12.11 18:48	МАЗРСК
6080	М		ВЕХТБОРГ	13.12.11 19:21	ПМС ШИППИНИ
6084	М		ПРИНЦ ОФ САУНДС	13.12.11 19:41	БАЛТИК РИФЕ
6083	М		АКВАРИУС ДЖ	13.12.11 19:42	САМСКИП
6081	М		ФИННПУЛП	13.12.11 19:56	ТРАНС ЛОГИС
6087	М		БАЛТИК СИГАЛ	13.12.11 20:11	СИ ИНЖЕНЕР
6085	М		ТОР БОТНИЯ	13.12.11 20:27	ДФДС СИВЕЙС
6086	М		ПАУЛИН РУСС	14.12.11 05:59	ИНФЛОТ В.ФЕ

Приход	14.12.11 05:59
№ прихода	6086
Журнал прихода	Морпорт СПб
Отход	14.12.11 00:00
№ отхода	6115
Журнал отхода	Морпорт СПб
Судно	ПАУЛИН РУСС
Тип	Паром
Флаг	Антигуа и Барбуд
Судовладелец	MS PAULINE RUSS
Фрахтователь	-
Агент	ИНФЛОТ В.ФЕРР...
Порт регистрации	СЕНТ ДЖОНС
№ регистрации	2345
Позывной	V20F
Код ИМО	9198989
Длина	153.42
Ширина	20.60
Высота борта	14.15

Груз	Тонн	М.куб
Ро-ро	1 459.82	0.

# Учёт судозаходов и движений судов

... и отход судов.

СКАП СПб - [Отходы 10.12.11-10.01.12 (последние 30 дней)]

Задачи Записи Отбор записей Отчеты Настройки НСИ-1 НСИ-2 Система Окна Помощь

№ отх.	Код ж.отх.	Св. отх.	Судно	Дата отхода	Оформлен	Код ИМО
6106	M		АВРОРА**	13.12.11 20:53	✓	9234989
414	K		ГАЗПР.НОРД	13.12.11 22:10	✓	8915550
6104	M		СИТИ ОФ СТ.ПЕТЕРБ	13.12.11 23:28	✓	9473456
6094	M		ВИНД ФОРРАДЕР	13.12.11 23:40	✓	8223452
6111	M		ТОР БОТНИЯ	14.12.11 00:00	✓	9192129
415	K		ВОХБУРГ	14.12.11 00:00	✓	9287807
6113	M		ФЕХН КАРТАГЕНА	14.12.11 00:00	✓	8222185
6114	M		САЙДЕФЛАЙ	14.12.11 00:00	✓	8412405
6115	M		ПАУЛИН РУСС	14.12.11 00:00	✓	9198989
6116	M		ФЕЛИЗ Л	14.12.11 00:00	✓	9070010
6117	M		ШЕКСНА	14.12.11 00:00	✓	8876572
6118	M		АТЛАНТИК КОМЕТ	14.12.11 00:00	✓	9113733
6085	M		ИБЕРИАН РИФЕР	14.12.11 00:30	✓	8819287
6109	M		ТЕТУАН	14.12.11 01:00	✓	9276341
6107	M		ФИННПУЛП	14.12.11 10:39	✓	9212644
6112	M		АНАТ.ЛЯПИДЕВСКИЙ	14.12.11 11:22	✓	8416554
6105	M		ЕЛБТАНК ИТАЛИ	14.12.11 11:42	✓	9311751

Отход	14.12.11 11:42
№ отхода	6105
Журнал отхода	Морпорт СПб
Приход	13.12.11 04:27
№ прихода	6076
Журнал прихода	Морпорт СПб
Судно	ЕЛБТАНК ИТАЛИ
Тип	Танкер-ИБ
Флаг	Либерия
Судовладелец	ЕЛБТАНК ИТАЛИ...
Фрахтователь	-
Агент	ПЕТРОМАР СПб
Порт регистрации	МОНРОВИЯ
№ регистрации	91593
Позывной	A8PR7
Код ИМО	9311751
Длина	182.53
Ширина	27.34
Высота борта	16.70

Груз	Тонн	М.куб
Мазут	32 831.00	

№ 148644 ЕЛБТАНК ИТАЛИ

Записей 77

Разработчик (БП СПб)      Задачи      Смена порта      Завершение рабо      НСИ-1      09.01.20

# Учёт судозаходов и движений судов

В суточный график и журнал движений поступают данные из расписания пассажирских судов на текущие сутки.

СКАП СПб - [Расписание пассажирских судов 01.01.2012-31.12.2012]

Задачи Записи Отбор записей Отчеты Настройки НСИ-1 НСИ-2 Система Окна Помощь

Судно	Приход	Отход	Стоянка	Флаг	Примечан
БРИЛЛИАНС ОФ СИЗ	08.08.2012 07:00	08.08.2012 23:00	ПАС-1	Багамские о-ва	
КОСТА ФОРТУНА	09.08.2012 07:00	09.08.2012 19:00	ПАС-7	Италия	
МСК ПОЭЗИА	09.08.2012 07:00	09.08.2012 19:00	ПАС-1	Панама	
ЕМПРЕСС	09.08.2012 08:00	10.08.2012 19:00	НЛШ-ПВ	Мальта	
КРИСТАЛ СИМФОНИ	09.08.2012 08:00	11.08.2012 18:00	ПАС-5	Багамские о-ва	
СЕАБОРН СОДЖЕРН	09.08.2012 08:00	11.08.2012 18:00	НЛШ-ПН	Багамские о-ва	
КВЕСТ ОФ АДВЕНЧЕ	09.08.2012 08:30	11.08.2012 21:00	ПАС-4	Багамские о-ва	
СПЛ ПРИНЦАНАСТАСИЯ	09.08.2012 11:30	09.08.2012 20:00	МОРФАС	Мальта	
АФЕНА	10.08.2012 07:00	11.08.2012 19:00	ВО-Б	Португалия	
СЕВЕН СИЗ ВОЙДЖЕР	10.08.2012 09:00	11.08.2012 18:00	ПАС-1	Багамские о-ва	
АВРОРА*	11.08.2012 07:00	12.08.2012 18:00	ПАС-7	Бермудские о-ва	
ОРИАНА	11.08.2012 07:00	12.08.2012 18:00	ПАС-6	Бермудские о-ва	
БРАЕМАР	11.08.2012 07:30	13.08.2012 18:00	АН-В	Багамские о-ва	
ГАМБУРГ**	11.08.2012 11:30	12.08.2012 18:00	НЛШ-ПВ	Багамские о-ва	
АИДА БЛЮ *	12.08.2012 08:00	13.08.2012 20:00	ПАС-1	Италия	
▶ ЕМПРЕСС	12.08.2012 10:00	13.08.2012 19:00	НЛШ-ПН	Мальта	
ДЖЕВЕЛ ОФ СИЗ	13.08.2012 07:00	14.08.2012 18:00	ПАС-5	Багамские о-ва	

№ 5321 ЕМПРЕСС

Записей 414

Разработчик (БП СПб)    Задачи    Смена порта    Завершение рабо    НСИ-1    09.01.:

# Учёт судозаходов и движений судов

Расписание пассажирских судов за любой период получается в виде печатной формы и утверждается капитаном порта.

МИНИСТЕРСТВО ТРАНСПОРТА РОССИЙСКОЙ ФЕДЕРАЦИИ  
ФЕДЕРАЛЬНОЕ АГЕНТСТВО МОРСКОГО И РЕЧНОГО ТРАНСПОРТА  
ФЕДЕРАЛЬНОЕ ГОСУДАРСТВЕННОЕ УЧРЕЖДЕНИЕ  
"АДМИНИСТРАЦИЯ МОРСКОГО ПОРТА  
"БОЛЬШОЙ ПОРТ САНКТ-ПЕТЕРБУРГ"(ФГУ "АМП"БПСБ")

"УТВЕРЖДАЮ"  
Капитан морского порта  
"Большой порт Санкт-Петербург"

\_\_\_\_\_ П.П.ПАРИНОВ

## ГРАФИК

ЗАХОДА ПАССАЖИРСКИХ СУДОВ В САНКТ-ПЕТЕРБУРГ В НАВИГАЦИЮ 2012 ГОДА

По состоянию на 10 января 2012 г.

NN	Название судна	Кол. пассажиров	Длина	Осадка	Флаг	Причал	Дата, время		Агент	Примечание
							Приход	Отход		
<b>ЯНВАРЬ 2012</b>										
1	ПРИНЦЕССМАРИЯ	1 638	168.05	6.7	МАЛЬТА	ВО-А	03 10:00	03 19:00	ИНФЛОТ ВОРЛД	
2	ВИКТОРИЯ 1	2 000	192.90	6.6	ЭСТОНИЯ	ПАС-3	04 09:00	04 20:00	ИНФЛОТ ВОРЛД	
3	СПЛ ПРИНЦ АНАСТАСИЯ	2 215	176.82	6.7	МАЛЬТА	ПАС-3	05 10:00	05 19:00	ИНФЛОТ ВОРЛД	
4	ПРИНЦЕССМАРИЯ	1 638	168.05	6.7	МАЛЬТА	ВО-А	08 10:00	08 20:00	ИНФЛОТ ВОРЛД	
5	ВИКТОРИЯ 1	2 000	192.90	6.6	ЭСТОНИЯ	ПАС-2	09 09:00	09 14:00	ИНФЛОТ ВОРЛД	
6	СПЛ ПРИНЦ АНАСТАСИЯ	2 215	176.82	6.7	МАЛЬТА	ВО-А	09 10:00	09 19:00	ИНФЛОТ ВОРЛД	
7	СПЛ ПРИНЦ АНАСТАСИЯ	2 215	176.82	6.7	МАЛЬТА	ПАС-3	12 13:00	12 21:00	ИНФЛОТ ВОРЛД	
8	СПЛ ПРИНЦ АНАСТАСИЯ	2 215	176.82	6.7	МАЛЬТА	ПАС-3	16 09:00	16 19:00	ИНФЛОТ ВОРЛД	
<b>ФЕВРАЛЬ 2012</b>										
1	СПЛ ПРИНЦ АНАСТАСИЯ	2 215	176.82	6.7	МАЛЬТА	МОРФА	02 09:00	02 21:00	ИНФЛОТ ВОРЛД	
2	СПЛ ПРИНЦ АНАСТАСИЯ	2 215	176.82	6.7	МАЛЬТА	МОРФА	06 09:00	06 19:00	ИНФЛОТ ВОРЛД	

# Учёт судозаходов и движений судов

В суточный график и журнал движений судов поступают также данные о работе бункеровщиков. Заявки подают бункеровочные компании.

СКАП СПб - [Заявки на бункеровку 01.12.11-09.01.12]

Задачи Записи Отбор записей Отчеты Настройки НСИ-1 НСИ-2 Система Окна Помощь

№ зап.	Получена	Начало	Бункеровочная компания	Бункеров
18638	30.11.11 22:02	01.12.11 00:02	СКАНШИП НЕВА	ЛУГА*
18640	30.11.11 22:18	01.12.11 00:18	БТК	ВАНИНО
18641	30.11.11 22:19	01.12.11 00:19	СИ ИНЖЕНЕРИНГ	ЛИЛАСТЕ
18642	30.11.11 22:58	01.12.11 00:56	СИ ИНЖЕНЕРИНГ	АБИГЕЙЛ
18643	30.11.11 23:00	01.12.11 01:00	СИ ИНЖЕНЕРИНГ	ЛОЯ
18644	30.11.11 23:40	01.12.11 01:40	СИ ИНЖЕНЕРИНГ	ЛОЯ
18645	30.11.11 23:41	01.12.11 01:41	СИ ИНЖЕНЕРИНГ	АБИГЕЙЛ
18646	01.12.11 00:31	01.12.11 02:31	МАРКА-ОЙЛ	ЭКОМАР
18647	01.12.11 01:28	01.12.11 03:28	САТУРН	СВИРЬ*
▶ 18648	01.12.11 02:35	01.12.11 04:35	СЗТК Гросс	НАРВА*
18649	01.12.11 04:03	01.12.11 06:03	КОНТУР	СКАТ
18639	30.11.11 22:04	01.12.11 07:00	ГАЗПРОМНЕФТЬ Ш	ГАЗПР.НОРД
18650	01.12.11 06:09	01.12.11 08:09	СЗТК Гросс	НАРВА*
18651	01.12.11 06:29	01.12.11 08:29	ДЕЛЬТА	АЛАНА*
18654	01.12.11 08:13	01.12.11 08:30	СИ ИНЖЕНЕРИНГ	АРКТИКА*
18653	01.12.11 08:12	01.12.11 08:30	СИ ИНЖЕНЕРИНГ	НЕВА-ЛЮКС
18656	01.12.11 09:14	01.12.11 09:20	НТ Бункеринг	ФЛАНДРИЯ

Бункеровщик	НАРВА*
Бункеровочная компа...	СЗТК Гросс
Операция	Выдача
Начало движения	01.12.11 04:35
От	РП-4
До	БКЗ-2
Бункеруемое судно	ЭКОМАР
Судоводитель	Маляев П.Ю.
Лоцманская компания	---
Лоцман	Б/л..
Статус	В работе
Соответствие правилам	Не соответствует
Причина несоответвия	Просрочены: План ЛРН; План ЛРН (СК);
Причина невыполнения	
Заявка №	
Подана	01.12.11 02:35
Получена	01.12.11 02:35
Подал	Сологуб С.Л.
Береговой заправщик	
Примечание	

№ 18648 ЭКОМАР Записей 717

Разработчик (БП СПб) Задачи Смена порта Завершение рабо НСИ-1 09.01.:

# Квитанции портовых сборов

На основании журнала движений формируются квитанции на вход и выход судов, которые передаются в финансовый отдел для расчета портовых сборов.

№	Св.	Дата	Дата входа/выхода	Судно	
9403		04.07.11	03.07.11 21:30	ЮСС КАПП	В
9404		04.07.11	03.07.11 22:10	АИДА СОЛ	В
9405		04.07.11	03.07.11 22:15	ПРИНЦЕСС МАРИЯ	В
9406		04.07.11	03.07.11 23:15	МИСТРАЛ**	В
9407		04.07.11	04.07.11 00:10	НОРДИК ЧАНТАЛ	В
9408		04.07.11	04.07.11 00:25	ИКАРИА АЙЛЕНД	В
9409		04.07.11	03.07.11 22:22	ОМСКИЙ-140	В
9410		04.07.11	04.07.11 01:40	ООСЛ ФИНЛАНД	В
9411		04.07.11	04.07.11 02:40	КОВДОР*	В
9412		04.07.11	04.07.11 03:00	ЭМИ ПРАУД	В
9413		04.07.11	04.07.11 00:05	СЕЛИА	В
9414		04.07.11	04.07.11 01:45	ВОЛГО-БАЛТ 230	В
9415	а	04.07.11	04.07.11 01:38	КАП.ВЕЧЕРКИН	В
9415	б	04.07.11	04.07.11 01:38	БАРЖА-193	В
9416		04.07.11	04.07.11 01:30	АЭЛИТА	В
9417		04.07.11	04.07.11 01:47	ЛЕНАНЕФТЬ-2038	В
9418		04.07.11	04.07.11 01:30	АНТЭ	В
9419		04.07.11	04.07.11 01:51	МЕХ.ТОРМАСОВ	В
9420		04.07.11	04.07.11 01:37	ВОЛГО-ДОН 191	В

№	9403
Связка	
Дата квитанции	04.07.11
Судно	ЮСС КАПП
Тип (ДИСБ)	Военное
Флаг	США
Судовладелец	ВМС
Агент	ИНФЛОТ ВОР...
GRT (рег.т)	0.00
Исключение из GRT (р...	0.00
Расчётное знач. GRT (...)	6 617.10
Вид судоходства	Трамповое
Дата прихода/отхода	03.07.11 21:30
Тип квитанции	Выход
Направление	Море
От	ВО-А
До	ПР.БУЙ
Разделение агентов	<input type="checkbox"/>
Цель судозахода	Некоммерческ...
Вид плавания	Загранплавание
Грузовые операции	<input type="checkbox"/>
Судно в балласте	<input type="checkbox"/>
Второй российский порт	<input type="checkbox"/>
Квитанция РЦ УДС	19242
LBN	138.00*13.70*1...
Мощность ГД (лс)	0.00
Ледовый класс	-
Ледокол каравана	
Ледокол инд. проводки	

# Квитанции портовых сборов

При формировании квитанций портовых сборов учитываются данные расписания линейных судов, ...

СКАП СПб - [Расписание линейных судов 01.12.2011-31.01.2012]

Задачи Записи Отбор записей Отчеты Настройки НСИ-1 НСИ-2 Система Окна Помощь

Судно	Линия	№ лин.	Агент	Напр.	Дата	От	До
КОНТЕЙНЕРШИП-6	КОНТЕЙНЕРШИПС	8	КОНТЕЙНЕРШИП	Вход	29.12.2011	26.12.2011 00:00	02.01.2012
МАЕРСК ВИГО	МАЕРСК ЛАЙН	2	МАЭРСК	Вход	29.12.2011	26.12.2011 00:00	02.01.2012
МСК ЛИБЕЛОТТЕ	MEDITERRANEAN SHIP	37	МЕДИТ.ШИП.КОМ	Вход	29.12.2011	26.12.2011 00:00	02.01.2012
ХООГЕ	ФРАНЦИЯ-БАЛТИКА Л.	23	СМА СГМ РУС	Вход	29.12.2011	26.12.2011 00:00	02.01.2012
ВЕРДЕР БРЕМЕН	SEA CONNECT LINE	57	САМСКИП	Вход	30.12.2011	27.12.2011 00:00	03.01.2012
НОРДИК ГАМБУРГ	EVERGREEN-HMS-EXP	56	ЕВЕРГРИН	Вход	30.12.2011	27.12.2011 00:00	03.01.2012
ООСЛ ФИНЛАНД	СКАН БАЛТИК ЭКСПРЕ	28	ОУ-ОУ-СИ-ЭЛ	Вход	30.12.2011	27.12.2011 00:00	03.01.2012
РОБЕРТ	SWAN CONTAINER LINE	42	НЕВА-ДЕЛЬТА С	Вход	30.12.2011	27.12.2011 00:00	03.01.2012
СЛИПНЕР	КОНТЕЙНЕРШИПС	8	КОНТЕЙНЕРШИП	Вход	30.12.2011	27.12.2011 00:00	03.01.2012
ЭВИДЕНС	ФЕСКО - ЕСФ	5	ЕВРО-ШИП	Вход	30.12.2011	27.12.2011 00:00	03.01.2012
А ЛА МАРИНЕ	ФРАНЦИЯ-БАЛТИКА Л.	23	СМА СГМ РУС	Вход	31.12.2011	28.12.2011 00:00	04.01.2012
АНДРЕА <sup>xxxx</sup>	DELTA SHIPPING LINE	45	ДЕЛЬТА	Вход	31.12.2011	28.12.2011 00:00	04.01.2012
ЗИЛЛЕРТАЛ	БАЛТИКА ЛАЙН	30	К.СТЕЙНВЕХ	Вход	31.12.2011	28.12.2011 00:00	04.01.2012
НОРДИК ФИЛИП	СКАН БАЛТИК ЭКСПРЕ	28	ОУ-ОУ-СИ-ЭЛ	Вход	31.12.2011	28.12.2011 00:00	04.01.2012
СЕНА ХАЙВЕЙ	К ЛАЙН	50	ИНФЛОТ В.ФЕРР	Вход	31.12.2011	28.12.2011 00:00	04.01.2012
ТРАНСРУССИА	TRANS RUSSIA EXPRE	4	ТРАНС ЛОГИСТИ	Вход	31.12.2011	28.12.2011 00:00	04.01.2012
▶ ЭЛИСЕ	APL	61	АПЛ СНГ	Вход	31.12.2011	28.12.2011 00:00	04.01.2012

№ 15566 ЭЛИСЕ Записей 201

Разработчик (БП СПб) Задачи Смена порта Завершение рабо НСИ-1 09.01.12

# Квитанции портовых сборов

журнала учета полученных в электронном виде квитанций РЦ УДС...

СКАП СПб - [Квитанции РЦ УДС 01.12.11-31.01.12]

Задачи Записи Отбор записей Настройки НСИ-1 НСИ-2 Система Окна Помощь

Судно	№	Св.	№ кв. ИГН	От	До
МИХАИЛ ЛОМОНОСОВ	42956			Буй 13 СПб	ЯС-4А
ЛАНГБАЛЛИГ	42957		23793	Золотые ворота	Буй 13 СПб
БИТФЛОУЕР	42958		23794	Золотые ворота	Буй 13 СПб
АВРОРА <sup>ооо</sup>	42959		23795	Золотые ворота	Буй 13 СПб
ГАЗПРОМНЕФТЬ НОР	42961		23796	База Литке	Буй 13 СПб
СИТИ ОФ СТ.ПЕТЕРЕ	42962		23797	Золотые ворота	Буй 13 СПб
ВИНД ФОРРАДЕР	42963		23798	Золотые ворота	Буй 13 СПб
ВОХБУРГ	42964		23801	База Литке	Буй 13 СПб
ВИКИНГ КОНСТАНЗА	42965		23800	Золотые ворота	Буй 13 СПб
ИБЕРИАН РИФЕР	42966		23799	Золотые ворота	Буй 13 СПб
ТЕТУАН	42967		23802	Золотые ворота	Буй 13 СПб
ИНЖЕНЕР СЕРГЕЙ С	42969			Залив (Портовая	Золотые во
ЕВРО ШТОРМ	42970			Буй 13 СПб	ЯС-4А
ПАУЛИНЕ РУСС	42971		23803	Буй 13 СПб	Золотые во
АЛЕКСАНДР ГЛУХОВ	42972			БКР	Золотые во
БЛЮ РИВЕР	42973		23804	ЯС-4	Золотые во
▶ ТАРНФОРС	42975			Буй 13 СПб	ЯС-4

№	42975
Связка	
Начало	14.12.11 04:58
Окончание	14.12.11 06:04
Начал	Назаров З. А.
Завершил	Бондарь А. Д.
Судно	ТАРНФОРС
Капитан	
Порт отправления	МУУГА
Порт назначения	СПБ
От	Буй 13 СПб
До	ЯС-4
Вид плавания	Загранплавание
№ с/з	
№ кв. ИГН	
<input type="checkbox"/> Характеристики судна	
Тип	Танкер
Флаг	Норвегия
Судовладелец	НОРВЕГИЯ
Фрахтователь	
Вид судна	Морское
Агент	СЗЦЗ-ИНСПЕКЦИЯ
<input type="checkbox"/> Размеры	
Примечание	

№ 366932 ТАРНФОРС

Записей 794

Разработчик (БП СПб)      Задачи      Смена порта      Завершение рабо      НСИ-1      09.01.12

# Квитанции портовых сборов

...и журнала оплаты сборов, полученных также в электронном виде от финансовых отделов.

СКАП СПб - [Оплата сборов 10.12.2011-09.01.2012 (последние 30 дней)]

Задачи Записи Отбор записей Отчеты Настройки НСИ-1 НСИ-2 Система Окна Помощь

Судно	Агент	Передано	Получено
HEMTAC 1	НОВЫЕ АГЕНТЫ	13.12.11 15:57	13.12.11 16:00
▶ АМАНДА**	КРЕСТОН ШИППИНГ	13.12.11 16:15	13.12.11 16:30
БРОВИГ ФЬОРД	КРЕСТОН ШИППИНГ	13.12.11 16:15	13.12.11 16:30
ДАЛАРНА	АРГОШИПИНГ	13.12.11 16:16	13.12.11 16:30
МИХАИЛ ДУДИН	СОЛАР	13.12.11 16:26	13.12.11 16:30
ПАЙВИ	СОЛАР	13.12.11 16:26	13.12.11 16:30
ПРИНЦ ОФ САУНДС	БАЛТИК РИФЕР	13.12.11 17:19	13.12.11 17:30
СТИНА	БАЛТИК РИФЕР	13.12.11 17:19	13.12.11 17:30
МИХАИЛ ДУДИН	СОЛАР	14.12.11 08:47	14.12.11 10:00
ПАЙВИ	СОЛАР	14.12.11 08:47	14.12.11 10:00
ЕВРО ШТОРМ	МЕРКТРАНС	14.12.11 08:48	14.12.11 10:00
РЕЙН	МЕРКТРАНС	14.12.11 08:48	14.12.11 10:00
МИСАНА	МАН ЛАЙНЗ Р	14.12.11 08:49	14.12.11 10:00
БРОВИГ ФЬОРД	КРЕСТОН ШИППИНГ	14.12.11 10:09	14.12.11 10:30
АМАНДА	КРЕСТОН ШИППИНГ	14.12.11 10:10	14.12.11 10:30
ВЕХТБОРГ	ПМС ШИППИНГ	14.12.11 10:11	14.12.11 10:30
ВЕХТБОРГ	ПМС ШИППИНГ	14.12.11 10:20	14.12.11 10:30

Судно	АМАНДА**
Судно(ДИСБ)	АМАНДА**
Агент(ДИСБ)	КРЕСТОН
Агент	КРЕСТОН ШИПП...
Начало с/з	13.12.11
Конец с/з	13.12.11
Номер документа	395
Номер строки	1
Дата оплаты	13.12.11
Организация	РМП-СЗБФ
Экономист	М.Н.Таранова
Передано	13.12.11 16:15
Получено	13.12.11 16:30
Примечание	
<input type="checkbox"/> Отмена	
Отменил	
Передано	
Получено	

№ 92926 АМАНДА\*\*

Записей 90

Разработчик (БП СПб)      Администратор СКАП      JW      ALLA      09.01.12

# Учёт работы лоцманов

Данные лоцманской квитанции формируются на основе журнала движений судов, после чего пополняются и редактируются по записям лоцмана.

СКАП СПб - [Лоцманские квитанции 01.12.11-10.01.12]

Задачи Записи Отбор записей Отчеты Настройки НСИ-1 НСИ-2 Система Окна Помощь

№	Св.	Судно	Дата квитанции	№ реестра	Дата реестра	
▶ 12598		КАП.ЯКОВЛЕВ	01.12.11	398	01.12.11 11:04	Баби
12599		ТЕМЗА ХАЙВЕЙ	01.12.11	398	01.12.11 11:04	Сидо
12600		БАЛТИЙСКИЙ-201	01.12.11	398	01.12.11 11:04	Заве
12609		РОБЕРТ	01.12.11	398	01.12.11 11:04	Раст
12610		СПЛ ПРИНЦА НАСТАС	01.12.11	399	01.12.11 15:39	Шаб
12613		СИТИ ОФ СТ. ПЕТЕРБ	01.12.11	399	01.12.11 15:39	Иван
12615		ВОЛГОНЕФТЬ-205	01.12.11	399	01.12.11 15:39	Заве
12616		ВОЛГОНЕФТЬ-229	01.12.11	399	01.12.11 15:39	Сидо
12617		ВОЛГОНЕФТЬ-215	01.12.11	399	01.12.11 15:39	Кова
12618		ИНЖ.С.ОЛЕЙНИКОВ	01.12.11	399	01.12.11 15:39	Пион
12619		ИНЖ.С.ОЛЕЙНИКОВ	01.12.11	399	01.12.11 15:39	Пион
12620		ВИНД ФОРРАДЕР	02.12.11	400	02.12.11 10:12	Бого
12621		УНИВОЯДЖЕР	02.12.11	400	02.12.11 10:12	Муре
12622		КОНТЕЙНЕРШИП-6	02.12.11	400	02.12.11 10:12	Миха
12623		МАЕРСК НИАМЕЙ	02.12.11	400	02.12.11 10:12	Рого
12624		ЭКФОРС*	02.12.11	400	02.12.11 10:12	Жекс
12625		КАРЛОТТА СТАР	02.12.11	400	02.12.11 10:12	Дави

№	12598
Дата квитанции	01.12.11
Лоцман	Бабий И.С.
Судно	КАП.ЯКОВЛЕВ
Тип	Лесовоз
Тип (ДИСБ)	Грузовое проч.
Флаг	Мальта
Судовладелец	SHIPLINE FO...
Агент	СМП СПб
Вид плавания	Загранплава...
Проводка	
Осадка носом	3.10
Осадка кормой	5.40
Лоцман прибыл	01.12.11 03:25
Лоцман убыл	01.12.11 06:50
Начало работ	01.12.11 03:25
Ожидание	0.00
От	ПР.БУЙ
До	6
Постановок на боч...	0
Постановок на яко...	0
Число швартовок	1
Внутрипорт. опера...	1
Девиация	<input type="checkbox"/>
Внешних миль	27.80
Перетяжка	<input type="checkbox"/>

№ 200542 КАП.ЯКОВЛЕВ      Записей 302

Разработчик (БП СПб)      Задачи      Смена порта      Завершение рабо      НСИ-1      09.01.:

# Учёт работы лоцманов

Формируется и печатается реестр лоцманских квитанций, переданных в финансовый отдел. В случае необходимости можно напечатать лоцманскую квитанцию.

В финансовый отдел  
СЗБ фискала  
ФГ УП "Росморпорт"

## РЕЕСТР ЛОЦМАНСКИХ КВИТАЦИЙ от 01.12.2011

NN	Квитанция		Судно	
	Номер	Дата		
1	12588	30.11.2011	ПРИНЦ ОФ СТРИМ	БАЛТИК
2	12589	01.12.2011	ТРАНСЕВРОПА	ТРАНС J
3	12590	01.12.2011	КАПЛУСЬ	СМП СП
4	12591	01.12.2011	АНДРОМЕДА ДЖ	ЮНИ ФИ
5	12592	01.12.2011	ЛАНГБАЛЛИНГ	А СТРА 1
6	12593	01.12.2011	ВЕС КАРИНА	ЮНИ ФИ
7	12594	01.12.2011	СТЕНХИДРА	ПЕТРОМ
8	12595	01.12.2011	РОБЕРТ	НЕВА-Д
9	12596	01.12.2011	КОНТЕЙНЕРШИП-6	КОНТЕЙ
10	12597	01.12.2011	ПРИНЦ ОФ ТАЙД	БАЛТИК
11	12598	01.12.2011	КАПЛЯКОВЛЕВ	СМП СП
12	12599	01.12.2011	ТЕМЗА ХАЙБЕЙ	ИНФЛО
13	12600	01.12.2011	БАЛТИЙСКИЙ-201	ИНФОТЕ
14	12601	01.12.2011	СЕАГАРД	ИНФЛО
15	12602	01.12.2011	АТЛАНТИК ХОУП*	БАЛТИК
16	12603	01.12.2011	КОНСТАНУСТОВСКИЙ	КНСТΟΥ
17	12604	01.12.2011	КАПЛУСЬ	СМП СП
18	12605	01.12.2011	АКВАРИУС ДЖ	САМСКИ
19	12606	01.12.2011	СОРМОВСКИЙ-3057	ИНТЕРМ
20	12607	01.12.2011	ИНЖ.С.ОЛЕЙНИКОВ	СИЛЬВЕ
21	12608	01.12.2011	ИНЖ.С.ОЛЕЙНИКОВ	СИЛЬВЕ
22	12609	01.12.2011	РОБЕРТ	НЕВА-Д

**РОСМОРПОРТ ЛОТ**  
Северо-Западный басейновый филиал ФГУП "РОСМОРПОРТ"

ROSMORRECHFLOT

190135, Санкт-Петербург  
ул. Гансальская, д. 10  
Gansalskaya str., 10  
190135, St. Petersburg,  
Russia

Тел.: +7 (812) 332-70-07  
Факс: +7 (812) 337-40-23  
email: l@rosmorport.spb.ru

### Лоцманская квитанция № 12598 Pilot's bill

И.И.О. морского лоцмана Бабий И.С.  
Pilot's name

Наименование лоцманской организации: Северо-Западный басейновый филиал ФГУП "Росморпорт"

Pilot organization: ROSMORRECHFLOT North-Western basin branch of F.S.U.E. "ROSMORPORT"

Название судна: КАПЛЯКОВЛЕВ

Ship's name

Флаг: Мальта

Flag

Номер ИМО: 9077575

Позывное судна: 9HEB5

IMO number

Call sign

Тип судна: Лесовоз

Type of vessel

Размеры судна: Длина 98.20 Ширина 17.60 Высота борта 7.80  
Leigth OA Breadth OA Depth moulded

Вместимость судна: 1651 валовых 4996  
NRT GT

Осадка судна: 6.70 нос 5.40 корма 3.10  
Draught F A

Последний порт захода: ЛОНДОН

Last port of call

Порт назначения: ФЛИСИНГЕН

Next port of call

Вид и количество груза (пассажиров):

Nature and quantity of cargo (number of passengers)

Наименование судовладельца: SHIPLINE FOUR

Owner, charter

Наименование агента судна: СМП СПБ

Ship's agent

Время прибытия лоцмана на судно: 01.12.03:25

# Учёт работы лоцманов

По данным журнала лоцманских квитанций за любой промежуток времени могут быть получены разнообразные выходные формы учета работы лоцманов.

ФГУ "АМП СПб"

## Работы, выполненные лоцманами

### Аналитическая справка

#### Итоги по журналу по дням

Период: от 01.12.2011 до 10.12.2011

Дата	Вход			Выход			Перестанов	
	Про- водок	БРТ общий	БРТ расч.	Про- водок	БРТ общий	БРТ расч.	Про- водок	БРТ общий
01.12.2011	6	102 526.0	102 526.0	9	160 900.0	159 321.0	14	83 768.0
02.12.2011	10	121 185.0	119 600.0	10	157 132.0	157 132.0	7	20 567.9
03.12.2011	10	139 282.0	138 393.0	8	91 889.0	90 304.0	8	29 078.0
04.12.2011	5	88 912.0	87 827.0	10	167 833.0	167 833.0	3	8 971.0
05.12.2011	6	63 347.0	61 532.0	9	106 683.0	105 794.0	7	28 287.0
06.12.2011	14	175 833.0	172 601.0	11	70 058.0	76 103.5	2	36 945.0
07.12.2011	5	71 970.0	71 970.0	15	242 051.0	238 819.0	4	37 427.0
08.12.2011	7	121 034.0	121 034.0	6	64 175.0	63 275.0	2	3 888.0
09.12.2011	10	113 394.0	113 394.0	9	128 710.0	128 710.0	9	61 494.0
10.12.2011	7	119 261.0	119 261.0	11	143 186.0	143 186.0	5	64 994.0
<b>Итого:</b>								
	<b>80</b>	<b>1 116 744.0</b>	<b>1 108 138.0</b>	<b>98</b>	<b>1 332 617.0</b>	<b>1 330 477.5</b>	<b>61</b>	<b>375 419.9</b>
19 СШ	Пассажирско	Загрантпа		ИНФЛОТ	37 583		37 583	ВО-А
20 КАПЛЯКОВЛЕВ	Лесовоз	Загрантпа	НСК	СМП СПб	4 998		4 998	6

# Учёт проверки судов

Ведется учет данных по проверке иностранных судов, судовым документам, замечаниям, задержаниям и принятым мерам.

СКАП СПб - [Акты 01.11.11-31.01.12]

Задачи Записи Отбор записей Отчеты Настройки НСИ-1 НСИ-2 Система Окна Помощь

№ акта	Статус	Судно	Анг.название	Тип
186	Ок.	РОКЕТ	ROCKET	Танкер-ИБ
187	Ок.	МАЕРСК НИТЕРОИ	MAERSK NITEROI	Контейнеровоз
188	Ок.	ВИНД ФРОСТ	WIND FROST	Рефрижератор
189	Ок.	КЕЙП БЛОССОМ	CAPE BLOSSOM	Рефрижератор
190	Ок.	МАРИНЕ ФОЕНИКС	MARINE PHOENIX	Рефрижератор
191	Ок.	ЗИЕМЯ СУВАЛЬСКА	ZIEMIA SUWALSKA	Балкер
192	Ок.	АТЛАНТИК		
193	Ок.	АТЛАНТИК		
194	Ок.	АВЕЛОНА С		
195	Ок.	МАЕРСК НИ		
196	Ок.	АТЛАНТИК		
197	Ок.	ПРИНЦ ОФ		
198	Ок.	АЛСТЕРДА		
199	Ок.	ВИКИНГ СТ		
200	Ок.	АЙС ФЕРН		
201	Ок.	ГАДВОЛ		
202	Ок.	СИЗОН ТРАЙДЕР	SEASON TRADER	Рефрижератор

**Акт проверки № 202 судно СИЗОН ТРАЙДЕР**

Судно

АКТ Судно Сертификаты Замечания Принятые меры Примечания по акту

№ акта	202
Заполнен	10.12.11
Судно	СИЗОН ТРАЙДЕР
Анг.название	SEASON TRADER
Дата инспекции	10.12.11

Позывной	DYDS
Код ИМО	9179402
Порт регистрации	МАНИЛА
Регистрационный №	000519

№ 4709 СИЗОН ТРАЙДЕР

Записей 28

Разработчик (БП СПб) Задачи Смена порта Завершение рабо НСИ-1 09.01.:

# Внутрипортовое плавание

Ведется учет разрешений судам на внутрипортовое плавание и отстой у причалов порта ...

СКАП СПб - [Разрешения выданные 01.11.11-31.01.12]

Задачи Записи Отбор записей Отчеты Настройки НСИ-1 НСИ-2 Система Окна Помощь

Выдано	№	Тип	Судно
25.11.11	278	Право плавания	ЛУГА***
25.11.11	279	Право плавания	КАП.ЗАРУБИН
28.11.11	280	Право плавания	ЗЮЙД*
30.11.11	56	Несамоходное судно	ФНГ-4
30.11.11	57	Несамоходное судно	ФНГ-5
30.11.11	58	Несамоходное судно	ПОСЕЙДОН*
30.11.11	281	Право плавания	ГАЗПР.ИСТ
01.12.11	282	Право плавания	РБТ-117
01.12.11	283	Право плавания	КАП.ПЛАХИН
02.12.11	4	Отстой	ММП-1
02.12.11	284	Право плавания	ЭКОМАР
05.12.11	285	Право плавания	СИГУЛДА*
07.12.11	59	Несамоходное судно	БОА-69
12.12.11	286	Право плавания	ПАВЛОВСК***
12.12.11	287	Право плавания	УРАН
13.12.11	288	Право плавания	УРАН
14.12.11	289	Право плавания	МУДЬЮГ

№	278
Выдано	25.11.11
Судно	ЛУГА***
Тип	Танкер
Порт регистрации	СПБ
Регистрационный №	235053
Судовладелец	БАЛТ СТАР
Фрахтователь	СКАНШИП НЕВА
Агент	СКАНШИП НЕВА
Должность	Отв. за безоп. мореп...
ФИО руководителя	Ушаков Виктор Васи...
Телефоны, факсы	8-921-406-12-84
Адрес компании	
Тип разрешения	Право плавания
Действительно до (ИГН)	27.02.12
Действительно до (по док.)	27.02.12
Район плавания	До Дамбы
Режим работы	24
Стоянка	82
Договор до	25.11.12
Примечание	+ М 3.0 (лед 40), охра...
Фамилия И.О. инспектора	Соловьев В.Г.

№ 2185 ЛУГА\*\*\*

Записей 35

Разработчик (БП СПб)      Задачи      Смена порта      Завершение рабо      НСИ-1      09.01.12

# Внутрипортовое плавание

... и печатаются соответствующие документы.

МИНИСТЕРСТВО ТРАНСПОРТА РОССИЙСКОЙ ФЕДЕРАЦИИ  
ФЕДЕРАЛЬНОЕ АГЕНТСТВО МОРСКОГО И РЕЧНОГО ТРАНСПОРТА

КАПИТАН МОРСКОГО ПОРТА  
"БОЛЬШОЙ ПОРТ САНКТ-ПЕТЕРБУРГ"

РАЗРЕШЕНИЕ № 279 / 2011  
на право плавания судна

## Дата выд

1. Судно
2. Тип суд
3. Судовл
4. Фрахт о
5. Район р
6. Лицо, от
- 6.1. До
- 6.2. Ф.И
- 6.3. Те:

7. Устано
8. Судово
- 8.2. Ц
- 8.1. Ж
- 8.3. Б
9. Действ
- 9.1. Св
- 9.2. Су
10. Разрешение действит

Настоящее Разрешение

МИНИСТЕРСТВО ТРАНСПОРТА РОССИЙСКОЙ ФЕДЕРАЦИИ  
ФЕДЕРАЛЬНОЕ АГЕНТСТВО МОРСКОГО И РЕЧНОГО ТРАНСПОРТА

КАПИТАН МОРСКОГО ПОРТА  
"БОЛЬШОЙ ПОРТ САНКТ-ПЕТЕРБУРГ"

РАЗРЕШЕНИЕ № 57 / 2011  
на право плавания и стоянку несамостоятельного судна

## Дата

1. Су,
2. Ти
3. Су,
4. Фр
5. Ра
6. Ме
7. Ли
- 7.

МИНИСТЕРСТВО ТРАНСПОРТА РОССИЙСКОЙ ФЕДЕРАЦИИ  
ФЕДЕРАЛЬНОЕ АГЕНТСТВО МОРСКОГО И РЕЧНОГО ТРАНСПОРТА

КАПИТАН МОРСКОГО ПОРТА  
"БОЛЬШОЙ ПОРТ САНКТ-ПЕТЕРБУРГ"

РАЗРЕШЕНИЕ\* № 4 / 2011  
на постановку судна в отстой с выводом из эксплуатации

Дата выдачи: "02" декабря 2011 г.

- |                 |                 |
|-----------------|-----------------|
| 1. Судно        | ММП-1           |
| 2. Тип судна    | Понтон          |
| 3. Судовладелец | МЕЖРЕГИОНТРУБОП |

# Внутрипортовое плавание

В отдельном журнале ведется учет разрешений на безлоцманскую проводку на акватории порта, выданных судоводителям .

Год	№	Капитан	Судно	Дата выдачи	Дата окончания	Примечание
2011	573	Клейнер Г.Р.	ВОРОБЕЙ	01.11.2011	31.08.2012	До приемного буя
2011	574	Леошко Б.А.	НАРВА*	02.11.2011	02.11.2012	До приемного буя
2011	575	Булавский С. О.	ОКА**	02.11.2011	16.02.2012	До приемного буя
2011	576	Таргонин Д.Г.	ГРИФОН-3	02.11.2011	26.10.2012	До приемного буя
2011	577	Витюк Г.Ф.	ГРИФОН-3	02.11.2011	26.10.2012	До приемного буя
2011	578	Логинов Г.И.	ФЛАНДРИЯ	03.11.2011	26.10.2012	До приемного буя
2011	579	Дуравкин А.А.	ГРИФОН-5	03.11.2011	26.10.2012	До примного буя
2011	580	Казаков В. В.	ГАЗПР.ЗЮЙД-ВЕСТ	03.11.2011	02.11.2012	До приемного буя
2011	581	Белков Д.Д.	КАП.ЗАРУБИН	07.11.2011	02.11.2012	До приемного буя
2011	582	Харченко С.П.	КАП.ЗАРУБИН	07.11.2011	02.11.2012	До приемного буч
2011	583	Козин О.В.	ТОР	09.11.2011	09.11.2012	До приемного буя
2011	584	Виноградов П.Н.	НЕВА**	09.11.2011	09.11.2012	до КСЗ
2011	585	Голубев А.В.	ВЕГА	09.11.2011	09.11.2012	Вега под арестом
2011	586	Константинов А.В.	ПАВЛОВСК**	09.11.2011	09.11.2012	До приемного буя
2011	587	Бакеркин В.О.	БАЛТИК СИГАЛ	09.11.2011	09.11.2012	До приемного буя
2011	588	Хмель С.Н.	ГРИФОН-7	09.11.2011	09.11.2012	До приемного буя
2011	589	Буняк С.Б.	НЕВА**	09.11.2011	09.11.2012	До приемного буя

№ 3724 ВОРОБЕЙ

Записей 71

Разработчик (БП СПб)      Задачи      Смена порта      Завершение рабо      НСИ-1      09.01.12

# Журнал метеосводок

На основе данных метеослужб ведется журнал метеосводок.

СКАП СПб - [Метеосводки 00:00 01.12-00:00 11.01]

Задачи Записи Отбор записей Отчеты Настройки НСИ-1 НСИ-2 Система Окна Помощь

Дата прогноза	Вид прогноза	Начало	Конец
01.12.11	БП СПб - отмена штормового	01.12.11 00:00	01.12.11
01.12.11	БП СПб - отмена штормового	01.12.11 00:00	01.12.11
01.12.11	БП СПб - уровень воды	01.12.11 10:00	01.12.11
01.12.11	БП СПб - штормовое	01.12.11 10:00	02.12.11
01.12.11	ВЧФЗ - 5 суток	01.12.11 21:00	06.12.11
01.12.11	БП СПб - уровень воды	01.12.11 22:00	02.12.11
01.12.11	БП СПб - штормовое	01.12.11 20:00	02.12.11
01.12.11	БП СПб - штормовое	02.12.11 02:00	02.12.11
02.12.11	БП СПб - штормовое	02.12.11 08:00	03.12.11
02.12.11	БП СПб - уровень воды	02.12.11 09:00	02.12.11
02.12.11	ВЧФЗ - 5 суток	02.12.11 21:00	07.12.11
02.12.11	БП СПб - уровень воды	02.12.11 09:00	02.12.11
02.12.11	БП СПб - штормовое	02.12.11 00:00	03.12.11
03.12.11	БП СПб - отмена штормового	03.12.11 00:00	03.12.11
03.12.11	БП СПб - штормовое	03.12.11 00:00	04.12.11
03.12.11	БП СПб - уровень воды	03.12.11 09:00	03.12.11
03.12.11	ВЧФЗ - 5 суток	03.12.11 21:00	08.12.11

Дата прогноза	01.12.11
Вид прогноза	ВЧФЗ - 5 суток
Начало периода	01.12.11 21:00
Конец периода	06.12.11 21:00
Примечания	
Записал	Измайлов С.А.
1 декабря 2011 г.	
ШТОРМ-ПРОГНОЗ ПО ВОСТОКУ ФИНСКОГО ЗАЛИВА	
от 21:00 1 декабря 2011 г. до 21:00 2 декабря	
Ветер: юго-западный, южный 6-11 м/с, порывы 12-16 м/с, днем в открытой части и на севере акватории отдельные порывы до 18 м/с	
Осадки, явления: осадки в виде мокрого снега и дождя	
Видимость: 4-10 км, в осадках временами до 2-4 км	
Температура воздуха: ночью 0...+3 град., днем 0...+3 град.	
ШТОРМ-ПРОГНОЗ ПО ВОСТОКУ ФИНСКОГО ЗАЛИВА	

№ 1385 01.12.2011

Записей 75

Разработчик (БП СПб)      Задачи      Смена порта      Завершение работы      НСИ-1      10.01.2011

# Анализ и статистика

Система снабжена генератором отчётов, который позволяет формировать разные справки, сводки и отчёты по желанию пользователя.

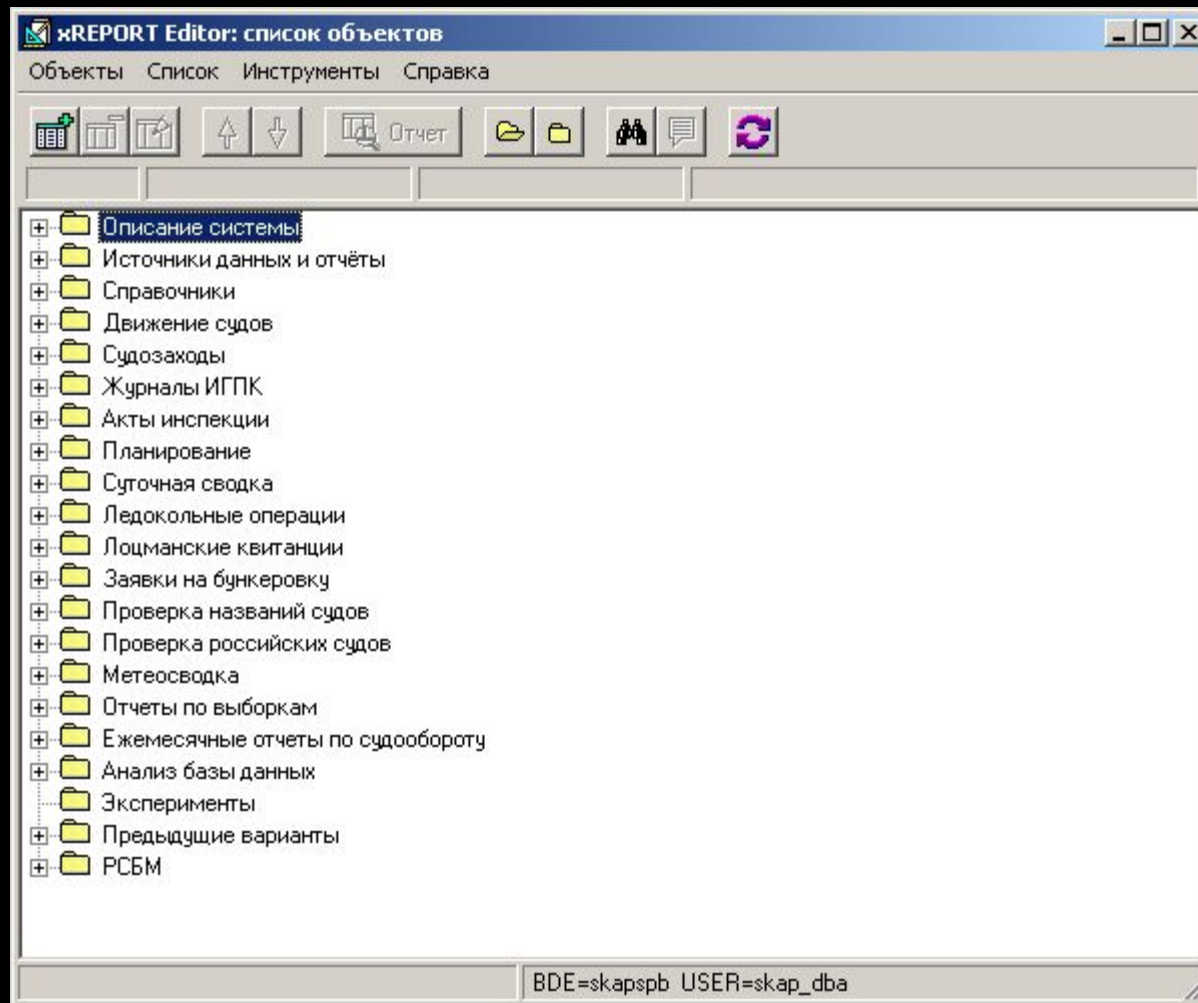

# Анализ и статистика

Генератор отчётов включает в свой состав такие объекты, как источники данных (запросы к базе) и отчёты разнообразной формы.

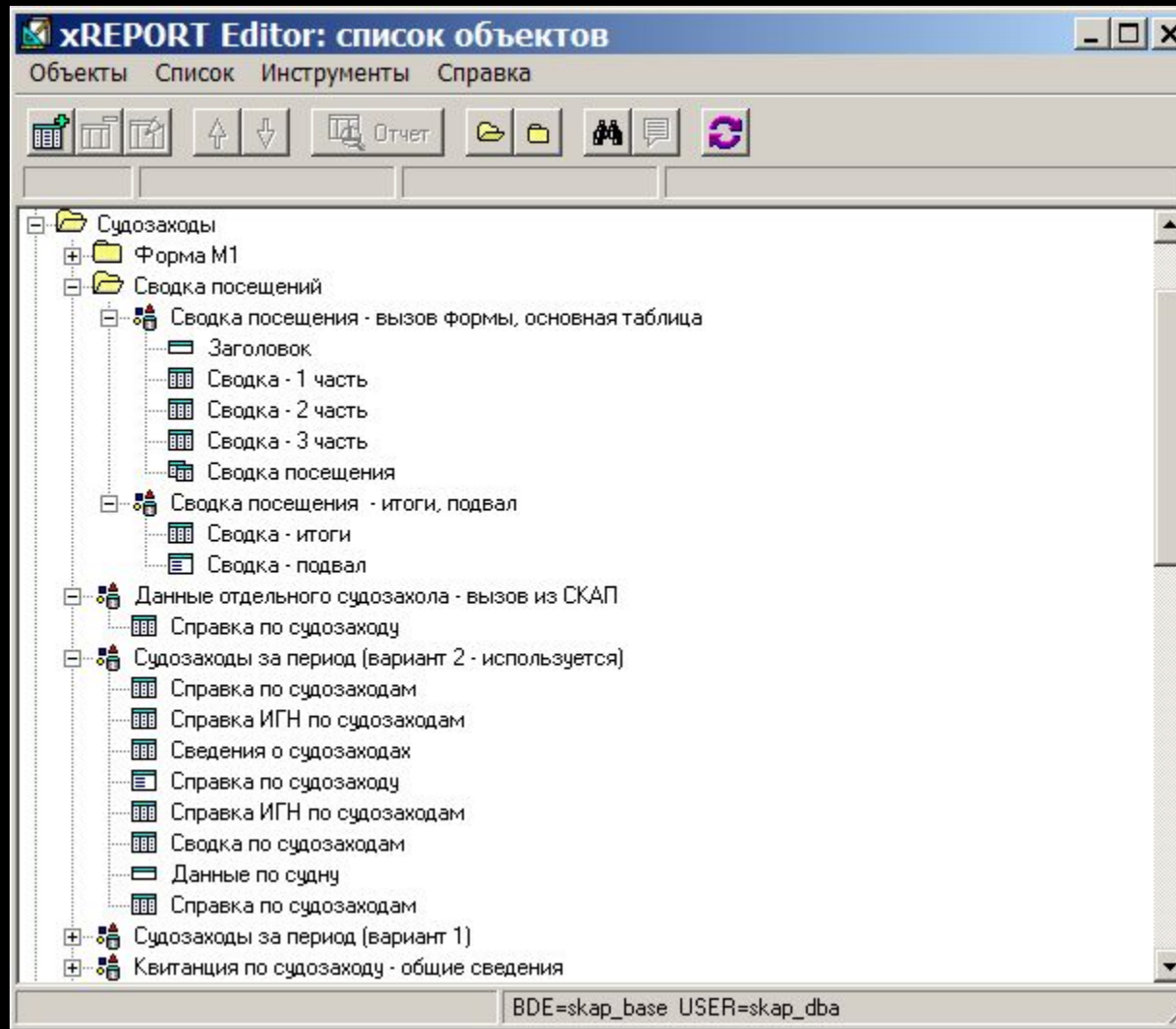

# Анализ и статистика

Создавая источник данных, пользователь может в удобном интерфейсе выбирать любые поля базы данных, а также создавать вычисляемые поля.

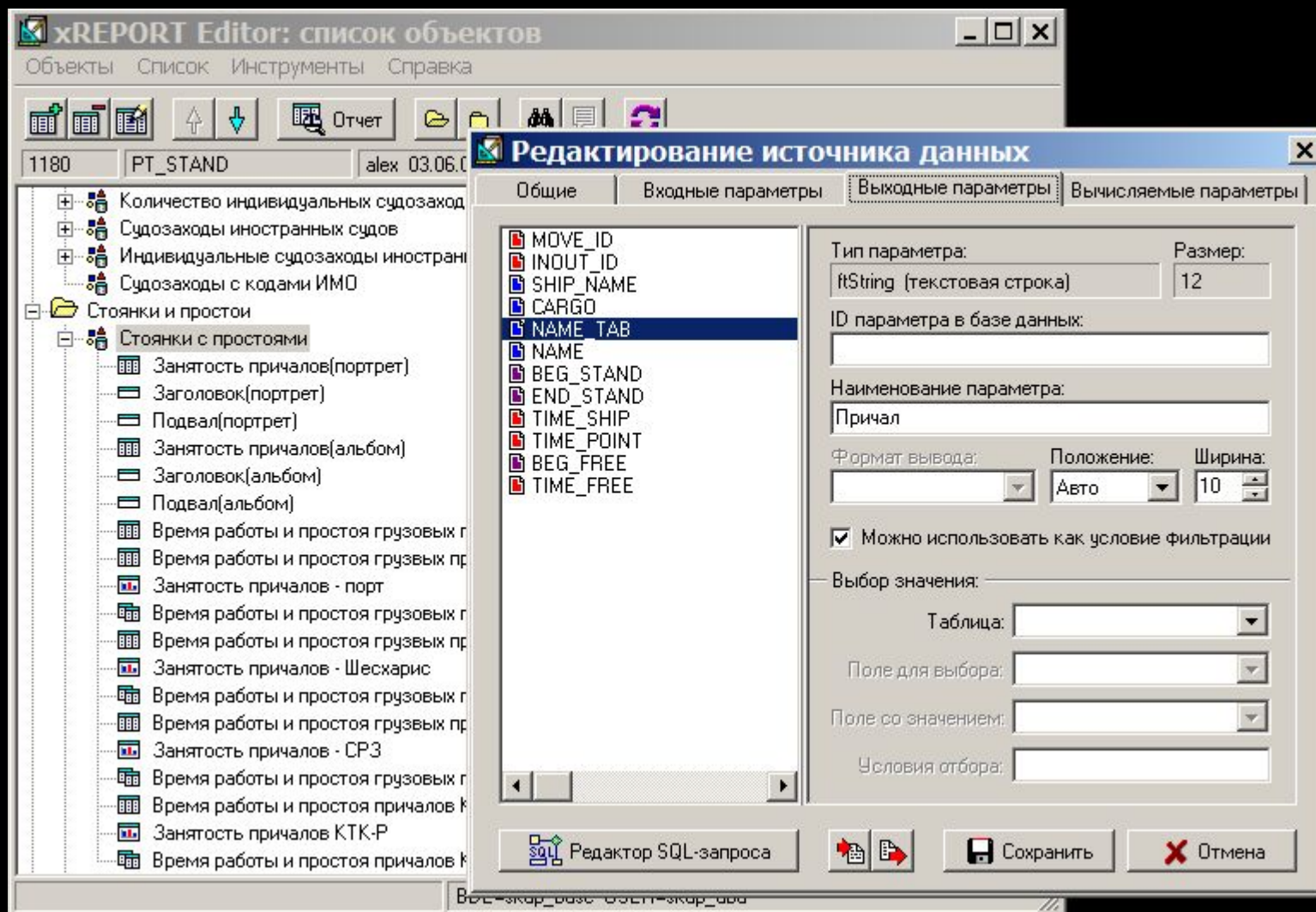

# Анализ и статистика

В табличных отчётах предусмотрено управление оформлением отчёта в целом...

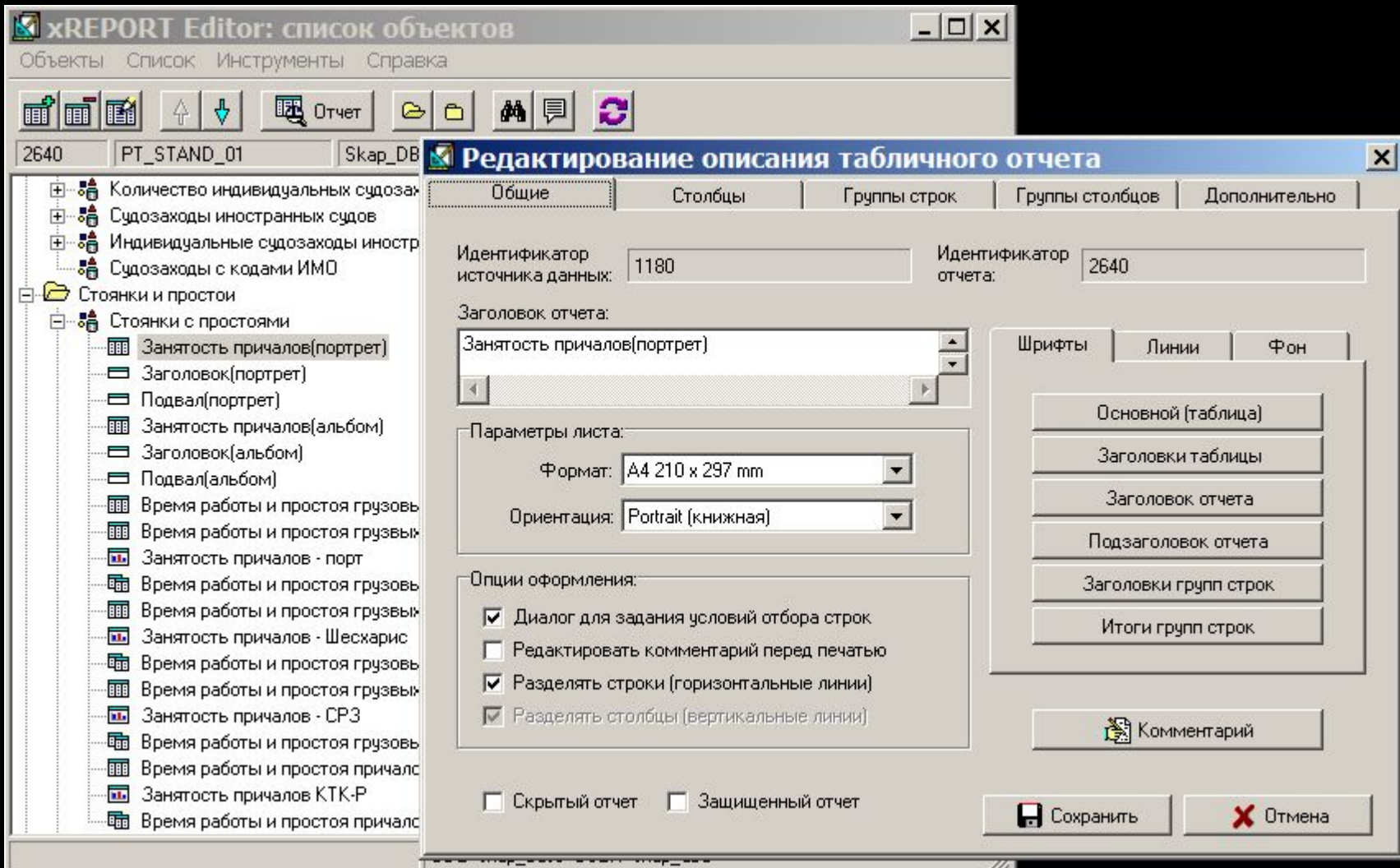

# Анализ и статистика

... а также широкой настройкой отдельных граф отчёта...

**xREPORT Editor: список объектов**  
Объекты Список Инструменты Справка

2640 PT\_STAND\_01 Skap\_DB

### Редактирование описания табличного отчета

Общие **Столбцы** Группы строк Группы столбцов Дополнительно

Список доступных полей:

- MOVE ID
- Процент занятости причала
- Среднее кол-во одновременно обрабатываемых судов

Список выбранных полей:

- Номер судозахода
- Название судна
- Начало простоя
- Дата, время швартовки
- Дата, время отшвартовки
- Время обработки судна
- Время занятости причала
- Время простоя
- Операция, груз

Заголовок столбца в таблице:  
Номер

Расположить ячейку в предыдущем столбце

Итоговая операция: Нет Итог для группы:

Формат вывода: Положение: Авто Ширина: 6 Комментарий: Сортировка: Нет

По умолчанию Размещение Сохранить Отмена

# Анализ и статистика

... любыми сортировками и группировками строк...

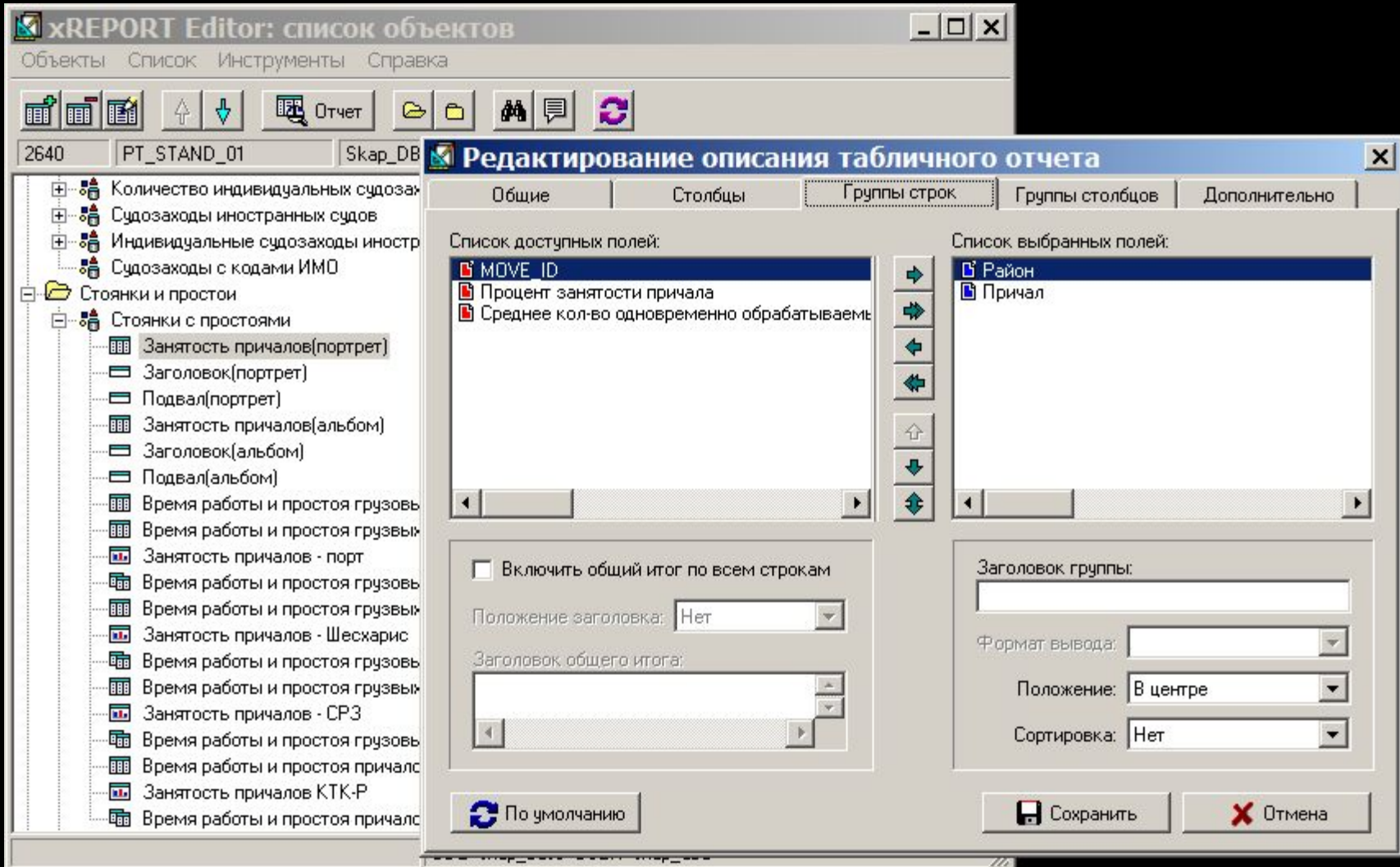

# Анализ и статистика

... и столбцов отчёта.

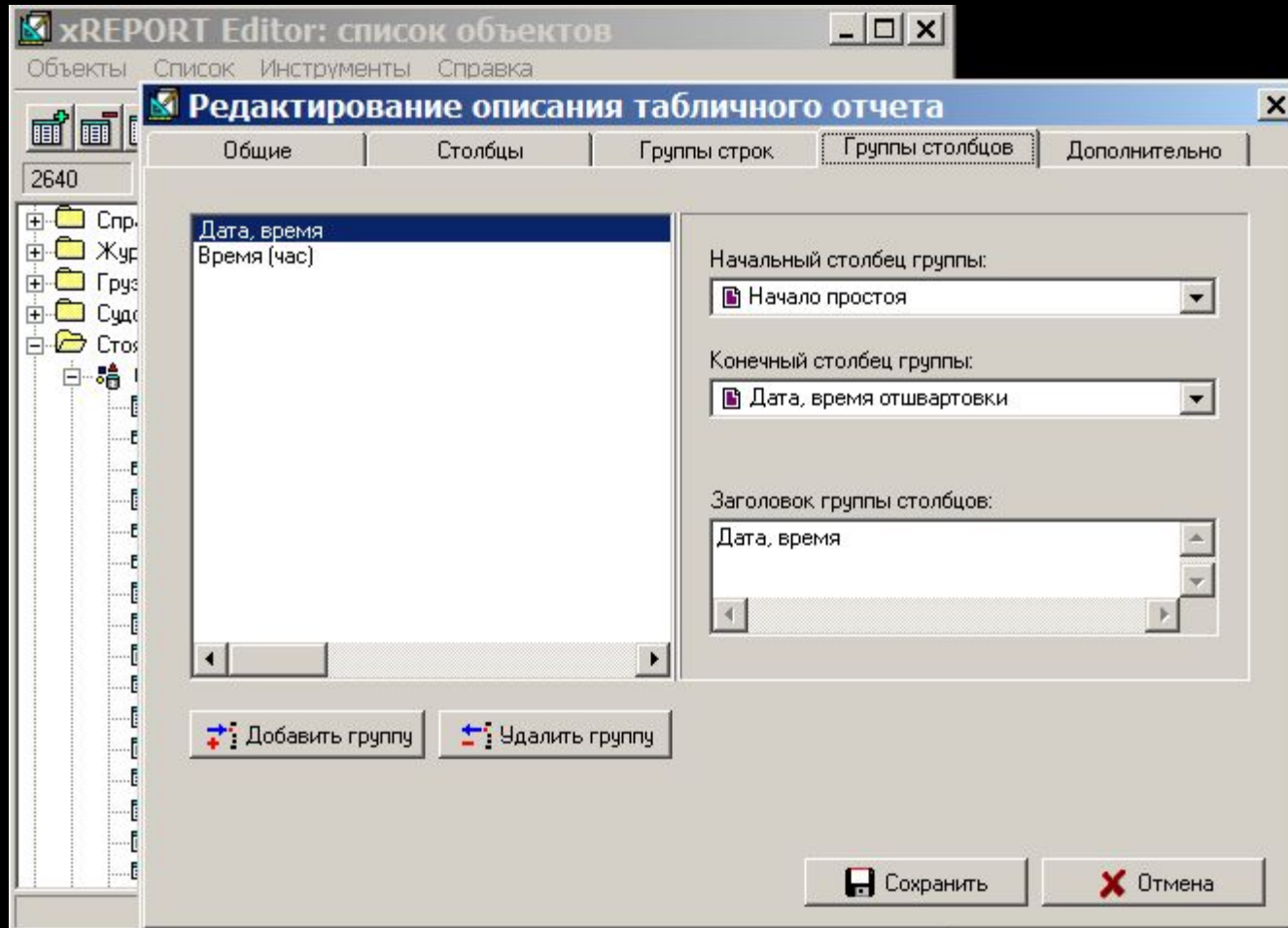

# Анализ и статистика

Возможно также использование специальных отчётов-бланков для оформления табличного отчёта...

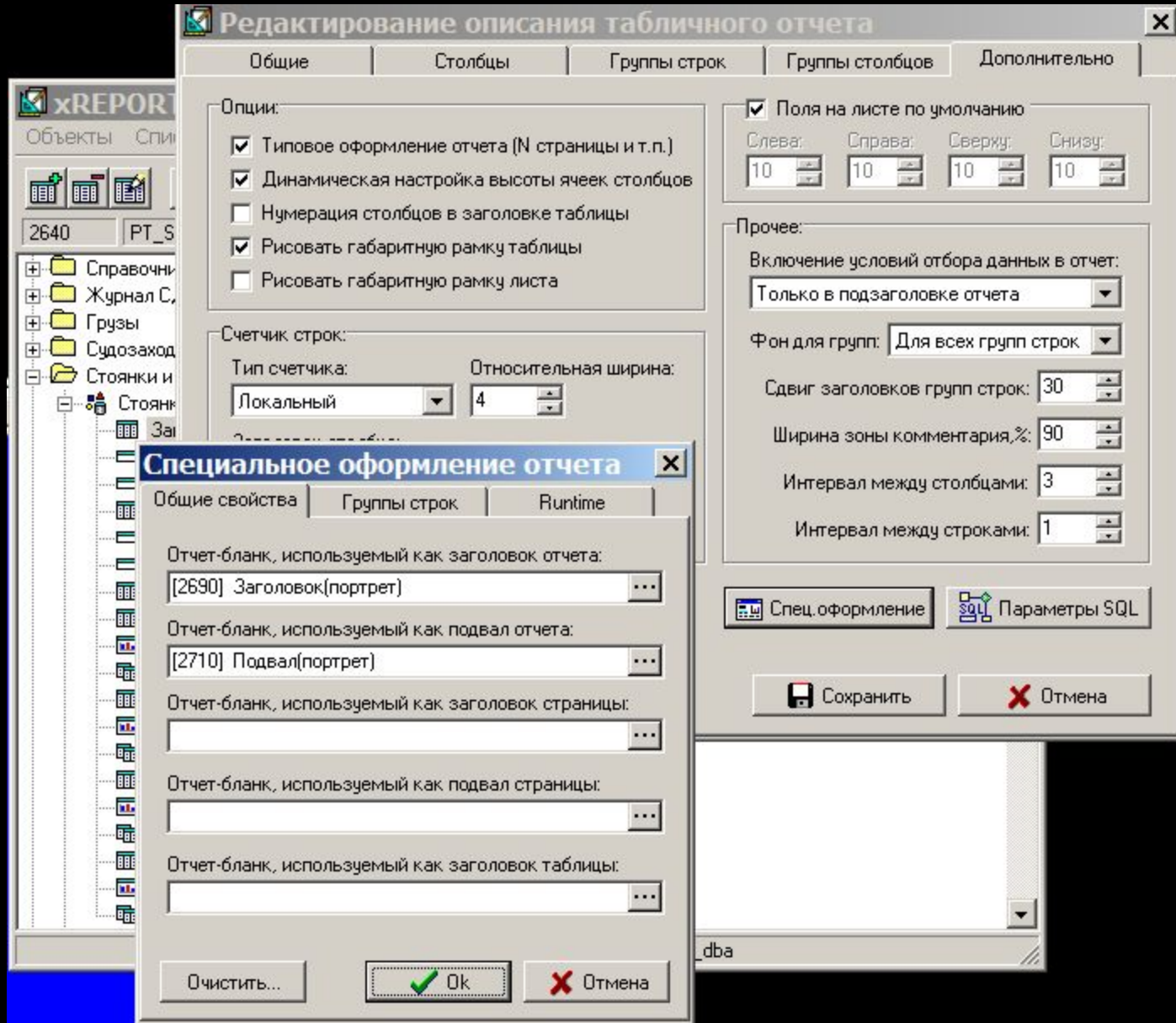

# Анализ и статистика

... и отчётов-графиков.

**Свойства отчета-графика**

Вид Сервис

Текст 10 12 %  
Текст 8 1 %  
Текст 7 6 %  
Текст 13 % 13 %  
Текст 13 % 13 %

**Свойства графика**

График Оси Легенда Категории  Всегда сверху

3D  3D % 10 Поля (%) 3 3 3 3 3

Цвет панели

Цвет граней 3D  В масштабе по всем осям

Верхний заголовок Нижний заголовок

Показывать

Выравнивание  Слева  Справа  В центре Шрифт

Дополнительно...  Ок

# Анализ и статистика

## Образец отчёта-бланка.

1. Agents						<b>STATEMENT OF FACTS</b>	
<b>FSUE "Rosmorport"</b> Port Ust-Luga, 198035, Russia Phone: +7 812 703 9050; Fax: +7 812 703 0951 E-mail: agency@ust-lugamp.ru						Page 1 of 1	
2. Vessel's name				3. Port			
<b>BALTIYSK*</b>				<b>UST_LUGA, Berth 1 ARFT</b>			
<b>Ref# 04-10-DL</b>							
4. Cargo	Operation	Weight (t)	Lenght (m)	Quantity	Volume (m3)		
Nakatnaya tekhnika	In	277	193	21			
RWagon	In	1 696	300	20			
Nakatnaya tekhnika	Out	204	149	15			
RWagon	Out	4 862	792	66			
6. Vessel arrived to pilot station		7. Notice of readiness tendere d		8. Vessel berthed		9. Vessel sailed	
<b>09.02.2010</b>				<b>09.02.2010 16:50</b>			
10. Discharging commenced		11. Discharging completed		12. Loading commenced		13. Loading completed	
<b>09.02.2010 17:10</b>		<b>09.02.2010 19:10</b>		<b>09.02.2010 19:10</b>		<b>10.02.2010 08:30</b>	
Date	Day	Hours worked		Hours stopped		Remarks	
		From	To	From	to		
<b>09.02</b>	<b>Thu</b>				<b>15:40</b>	<b>The vessel arrived pilot station</b>	
				<b>15:40</b>	<b>16:20</b>	<b>Pilotage to port</b>	
				<b>16:20</b>	<b>16:50</b>	<b>Mooring to bridge</b>	
				<b>16:50</b>	<b>17:10</b>	<b>Arrival Formalities</b>	
		<b>17:10</b>	<b>19:10</b>			<b>Unloading</b>	
		<b>19:10</b>	<b>24:00</b>			<b>Loading</b>	
<b>10.02</b>	<b>Wed</b>	<b>00:00</b>	<b>00:10</b>			<b>Loading</b>	
				<b>00:10</b>	<b>04:00</b>	<b>Awaiting of Wagons for Loading</b>	
		<b>04:00</b>	<b>08:30</b>			<b>Loading</b>	

# Анализ и статистика

## Образец отчёта-графики.

Росторпорт  
Усть-Луга

График работы з/с "НАРВА з/с"  
Период работ: от 01.06.2010 до 30.06.2010

СПАРДЭК  
Форма ЗСВ

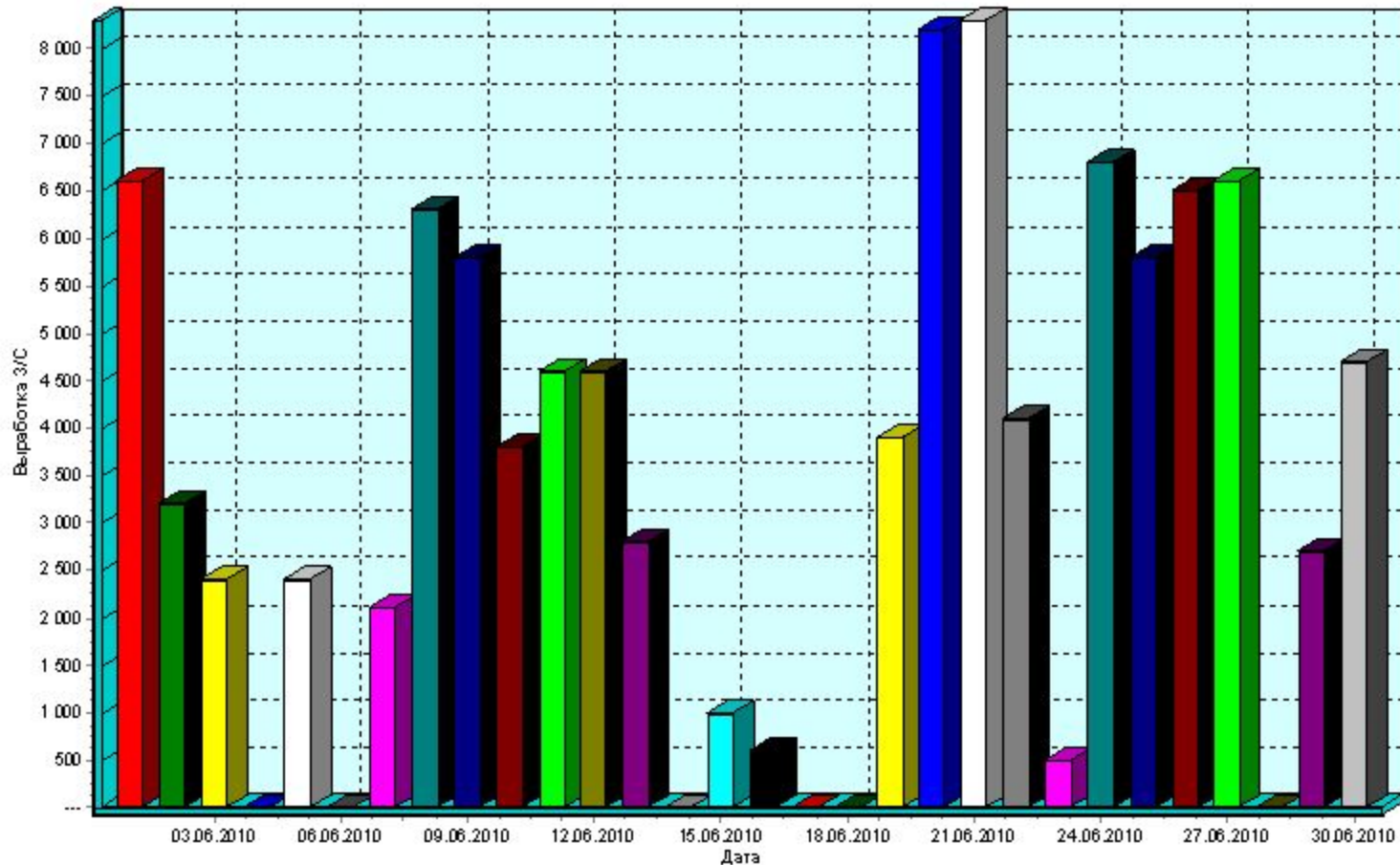

# Анализ и статистика

Предусмотрено также формирование составных отчётов, включающих в себя несколько отчётов разных типов.

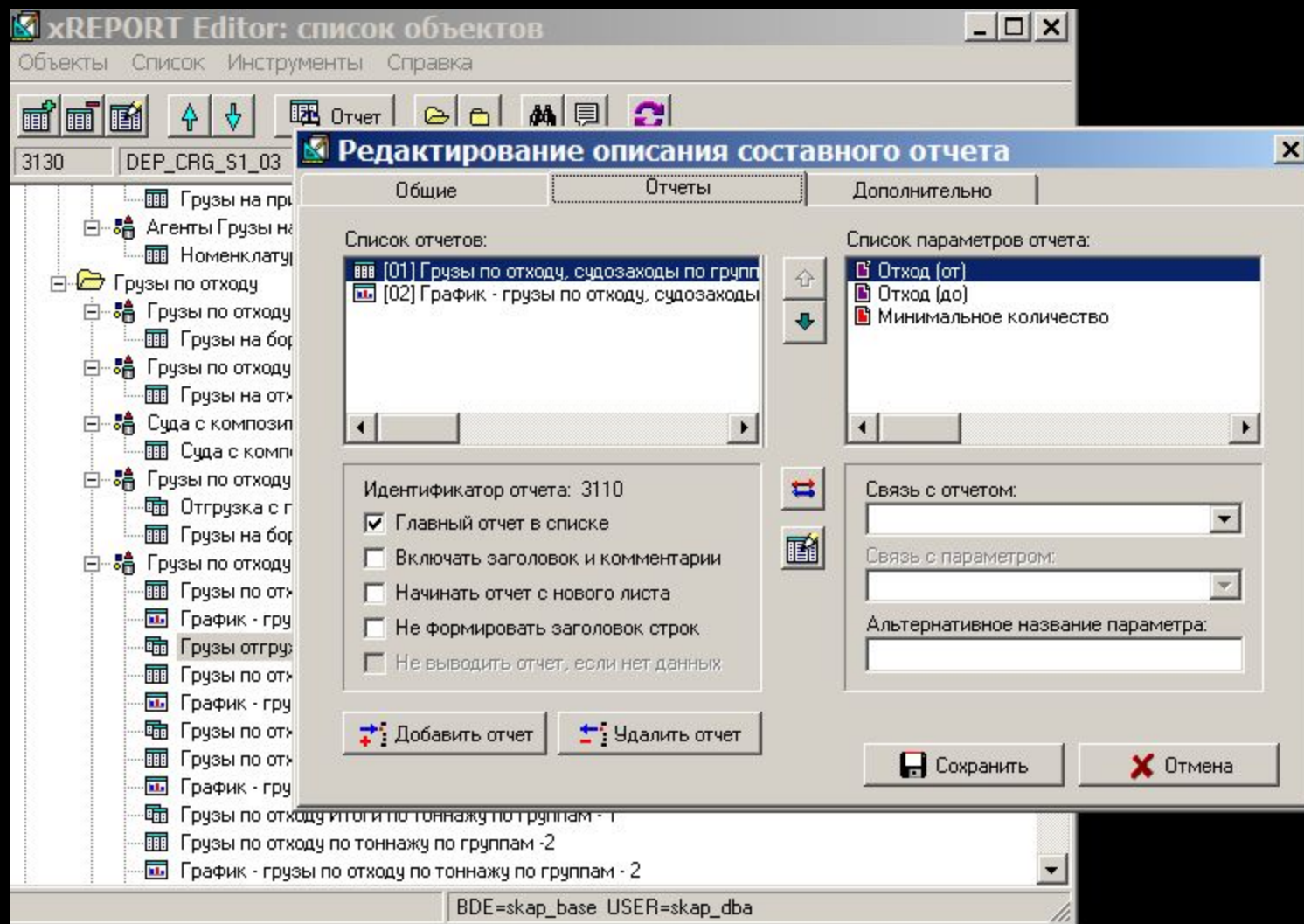

# Анализ и статистика

## Образец составного отчёта.

ФГУ "АМПБ ПСПБ"

### Характер изменения судооборота к судообороту предыдущего года

Система С КАП

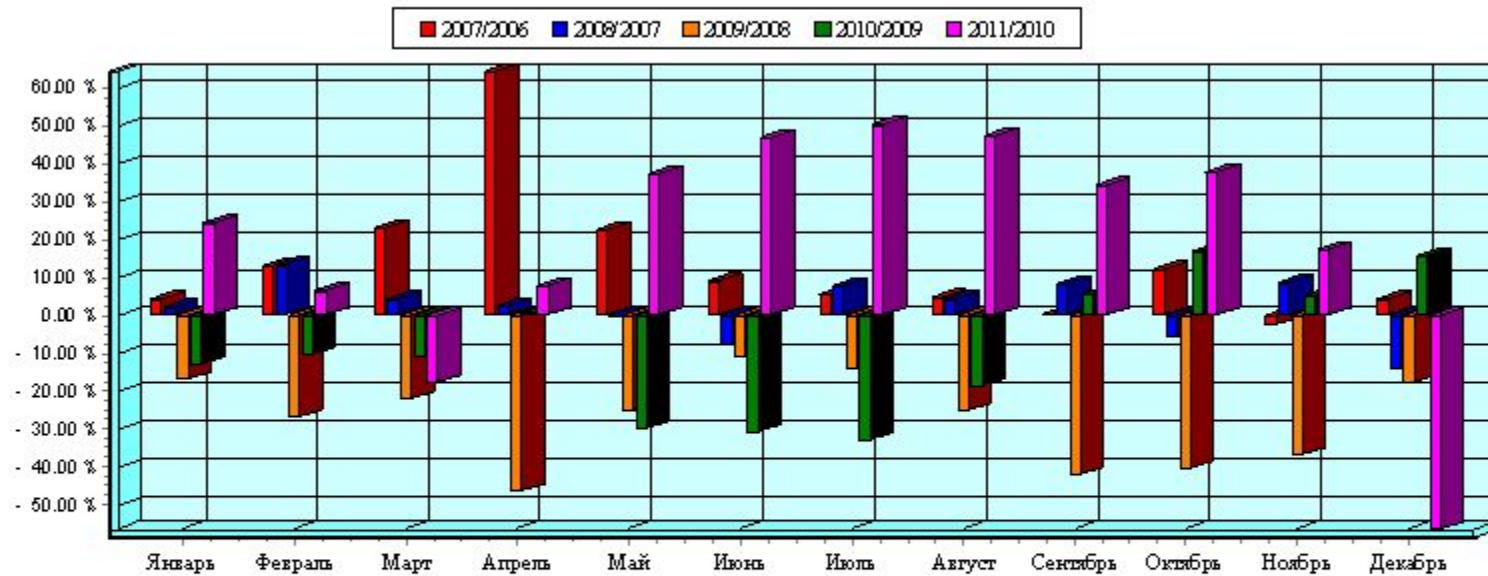

Годы	Январь	Февраль	Март	Апрель	Май	Июнь	Июль	Август	Сентябрь	Октябрь	Ноябрь	Декабрь
2007/2006	0.0452	0.1333	0.2303	0.6454	0.2271	0.0908	0.0559	0.0485	0.0057	0.1245	- 0.0264	0.0441
2008/2007	0.0226	0.1370	0.0442	0.0292	0.0006	- 0.0791	0.0792	0.0466	0.0847	- 0.0536	0.0883	- 0.1438
2009/2008	- 0.1690	- 0.2666	- 0.2224	- 0.4656	- 0.2533	- 0.1075	- 0.1405	- 0.2507	- 0.4219	- 0.4031	- 0.3691	- 0.1766
2010/2009	- 0.1295	- 0.1022	- 0.1089	0.0108	- 0.2992	- 0.3096	- 0.3296	- 0.1866	0.0578	0.1693	0.0526	0.1567
2011/2010	0.2448	0.0677	- 0.1760	0.0792	0.3754	0.4730	0.5056	0.4778	0.3459	0.3820	0.1735	- 0.5645

# Внешние пользователи

Разработана система просмотра и ввода заявок через Интернет.

Большой порт Санкт Петербурга - Windows Internet Explorer

http://www.pasp.ru/

Файл Правка Вид Избранное Сервис Справка

Избранное Большой порт Санкт Петербурга

 **ФГУ «Администрация морского порта «БОЛЬШОЙ ПОРТ САНКТ-ПЕТЕРБУРГ»**

[Главная страница](#) [Официальная информация](#) [Оперативная информация](#) [Новости](#) [СКАП](#)

3D rendering of the port facility showing various buildings, docks, and a large body of water.

Подключение к системе  
СКАП на сайте АМП

# Внешние пользователи

Для всех возможен просмотр ряда таблиц системы СКАП по каждому из портов БП СПб, не связанных с конкретной агентской компанией.

- СГДС
- Суда в порту
- Движения
- Заявки
  - Заявки СГДС
  - Заявки на бункеровку
  - Заявки на подход
- Справочники
  - Документы компании
  - Разрешения судов
  - Разрешения судоводителей
- Ссылки
  - Сайт АМП

# Внешние пользователи

Для просмотра доступен суточный график, таблица расстановки судов в порту, журнал движений судов.

СКАП

СГДС Плановый день № 10.01.2012

Версия сайта 1.06

[ [Вход в систему](#) ]

Выберите плановый день

[Изменить плановый день](#)

[СПБ \(главная\)](#)

Время (СГДС)	Судно	Агент	Код ИМО	Флаг	Тип	Маршрут (СГДС)	№ зап.
--------------	-------	-------	---------	------	-----	----------------	--------

Приход

01:00 11.01

СПБ: Суда на причалах и стоянках

03:00 11.01

Судно	Флаг	Тип	Агент	Точка	Операция	Дата	Начало с/з	№ с/з
<a href="#">АБИГЕЙЛ</a>	Россия	Нефтеналивное	СИ ИНЖЕНЕРИНГ	СВ-14	Ошварт. у причала	01.10.12 13:08	10.25.11 18:00	<a href="#">193573</a>

06:00 11.01

07:00 11.01

Вход

15:00

СКАП

СПБ: Журнал движений судов (Период 09.01.2012-11.01.2012)

15:00

Выберите период

[Изменить период](#)

02:00

СПБ: Журнал движений судов (Период 09.01.2012-11.01.2012)

02:00

Судно	Время/Дата	Операция	Точка	Следует	Лоцман	№ зап.
АНГАРА*	22:37 10.1.12	Отшел от причала	18	82	Б/л ..	1173115
НЕВА-ЛЮКС	22:12 10.1.12	Отшел от причала	КСЗ 14	КСЗ	Б/л ..	1173114
АЛЕКС.ГЛУХОВ	22:07 10.1.12	Отшел от причала	ИФ-2	БКР	Б/л ..	1173113
АРКТИКА****	22:00 10.1.12	Отшел от причала	КСЗ	СВ-14	Б/л ..	1173112
ГАЗПР.ИСТ	21:38 10.1.12	Ошварт. у причала	ТЯЖЕЛ.		Б/л ..	1173111
СКАТ	21:38 10.1.12	Ошварт. у причала	86		Б/л ..	1173110
ЛИЛАСТЕ	21:36 10.1.12	Ошварт. у причала	НТП-1		Б/л ..	1173109

03:00

10	01.10.12 20:00	<a href="#">195274</a>
12	06.03.11 12:10	<a href="#">187713</a>
48	11.30.11 03:42	<a href="#">194608</a>
46	01.01.12 02:21	<a href="#">195180</a>
35	06.30.10 14:35	<a href="#">178807</a>
30	01.10.12 06:34	<a href="#">195269</a>
10	10.04.07 04:35	<a href="#">144789</a>
30	10.08.10 04:34	<a href="#">184365</a>
47	01.03.12 07:00	<a href="#">195202</a>
30	06.25.11 16:00	<a href="#">188615</a>
30	10.11.09 11:00	<a href="#">172924</a>

# Внешние пользователи

Кроме того, можно просматривать список судов, получивших разрешение на внутрипортовое плавание, а также список судоводителей, имеющих разрешение на безлоцманскую проводку на акватории порта.

**СКАП** автоматизированная Система служб **КА**питана **П**орта

СКАП Главная СПб Выборг Высоцк Усть-Луга При

**Разрешение на право плавания 2011 года**

№	Документ	Судно	Тип	Судовладелец
1	Право плавания	ПЛ-2	Паром	ОАО БАЛТ.ЗАВ
1	Отстой	СТК-1001	Сухогрузное	СЗП
1	Несамоходное судно	ЛС 04-15	Понтон	КАПРАЛОВ О.В
2	Несамоходное судно	ВИЛАНД	Нефтеналивное	VERDIUS LTD
2	Право плавания	ПАКРИ*	Нефтеналивное	НТ БУНКЕРИНГ
2	Отстой	КРИСТАЛ	Бункеровщик	ГАЗПРОМНЕФТЬ
3	Несамоходное судно	КОМ.КУСТО	Водолазный Понто	ООО СПРУТ
3	Отстой	СЕРГЕЙ КИРОВ*	Пассажирское	ООО ПАССАЖ.Ф
3	Право плавания	ТАЙФУН*****	Буксир	БАЛТИЙСКИЙ Ф
4	Право плавания	ГАЗПР ЗЮЙД	Танкер-ИБ	ГАЗПРОМНЕФТЬ
4	Несамоходное судно	ДОМИК	Топлеподъемник	ООО СПРУТ
4	Отстой	ММП-1	Понтон	МЕЖРЕГИОНТР

**СКАП** автоматизированная Система служб

СКАП Главная СПб Выборг Высоцк Усть-Луга

**Разрешения 2011 года**

Введите имя судна для поиска:

Судоводитель	Судно	До	Год	Статус
Абраженин В..	МОСКВА-57	04.28.12	2011	1
Абраженин В.В.	МОСКВА-57	04.28.12	2011	1
Абраженин В.Н.	АИСТ	04.07.12	2011	1
Абрамов А.А.	Б-104	11.30.11	2011	1
Абрамов С.Е.	ЗАНА	04.20.12	2011	1
Авдеев В.С.	БОГАТЫРЬ-4	01.12.12	2011	1
Акентьев Ю.В.	НЕПТУН*****	10.12.12	2011	1
Александров В.И.	ЗАСЛОН	02.18.12	2011	1
Алексеев А.Н.	НЕВСКИЙ-27	04.04.12	2011	1
Алексеев В.П.	ТОРНАДО**	01.26.12	2011	1
Алексеев С.Э.	МОСКВА-183	12.31.11	2011	1

# Внешние пользователи

Для просмотра и корректировки заявок необходима предварительная регистрация.

СКАП Система КАпитана Порта [\[ Вход в систему \]](#)

СКАП Главная СПб Выборг Высоцк Усть-Луга Приморск

## Вход в систему СКАП

Ведите имя и пароль.

Пользователь	<input type="text"/>
Пароль	<input type="password"/>
	<input type="checkbox"/>
Запомнить?	
<input type="button" value="Вход"/>	

Copyright © 2011 ЦНИИ МФ лаборатория 38 ·

# Внешние пользователи

При этом агент или «видит» только «свои» записи , т.е. введенные им самим.

Новая заявка

СПБ: Заявки на включение в СГДС (МАЭРСК Период 03.01.2012-07.01.2012)

№ заяв.	Статус	Судно (имя в СКАП)	Код ИМО	Название (полное)	Название (анг.)	Заявка	СГДС	От	До	Флаг	Тип	
Приход (к приемному бую и внешним точкам)												
Ввод судов												
929		<u>БАЛКАН*</u>	9358890	БАЛКАН*	BALKAN*	02:00 03.01	02:00 03.01	MOPE	<u>83</u>	Мальта	Контейнеровоз	<a href="#">Редакт.</a>   <a href="#">Удалить</a>
982		<u>МАЕРСК НИЕНБУРГ</u>	9446104	МАЕРСК НИЕНБУРГ	MAERSK NIENBURG	15:01 03.01	15:01 03.01	ПР.БУЙ	<u>48</u>	Гонконг	Контейнеровоз	<a href="#">Редакт.</a>   <a href="#">Удалить</a>
1023		<u>НОРДИК БРЕМЕН</u>	9483695	НОРДИК БРЕМЕН	NORDIC BREMEN	15:01 04.01	15:01 04.01	ПР.БУЙ	<u>87</u>	О-в Мен	Контейнеровоз	<a href="#">Редакт.</a>   <a href="#">Удалить</a>
Примечание плана			НЕТ ИНФОРМАЦИИ									
Вывод судов												
911		<u>АННАБЕЛЛА</u>	9354363	АННАБЕЛЛА	ANNABELLA	10:00 03.01	10:00 03.01	46/47	<u>MOPE</u>	Великобритания	Контейнеровоз	<a href="#">Редакт.</a>   <a href="#">Удалить</a>
957		<u>БАЛКАН*</u>	9358890	БАЛКАН*	BALKAN*	23:00 03.01	23:00 03.01	83	<u>MOPE</u>	Мальта	Контейнеровоз	<a href="#">Редакт.</a>   <a href="#">Удалить</a>
987		<u>МАЕРСК</u>	9446104	МАЕРСК	MAERSK	19:00	19:00	48	MOPE	Гонконг	Контейнеровоз	<a href="#">Редакт.</a>   <a href="#">Удалить</a>

# Внешние пользователи

Форма ввода заявки агента. Перед отправкой в базу СКАП производятся необходимые проверки – заполнение обязательных полей, предельные значения осадки по причалу и т.д.

## Новая заявка на включение в СГДС

Операция	Время	От	До	Готовность причала	Швартовка	Осадка м.
Ввод судов	15:01 11.1.12	MOPE	???	Будет освобожден	---	

Данные по судну			
Судно (имя в СКАП) БАЛКАН*	Название (полное) БАЛКАН*	Название (анг.) BALKAN*	Код ИМО 9358890
Тип Контейнеровоз	Флаг Мальта	Судовладелец BALKAN SHIPPING	
Длина м. 160,88	Ширина м. 25,00	Высота борта м. 13,90	Высота от киля до клотика (м) 47,1
GRT т.		Исключение из GRT т.	
Ледовый класс лу4	Материал гребного винта Сталь	Мощность ГД квт. 13650,000	

**Ввод**

[Вернуться к списку заявок](#)

# Внешние пользователи

## Проверка заявки на наличие ошибок

Операция	Время	От	До	Швартовка	Осадка м.	Лоцманская компания
Ввод судов ▾	15:01 06.11.11	МОРЕ ▾	102 ▾	правым бортом ▾	<div style="border: 1px solid red; padding: 2px;">Поле должно быть заполнено</div>	--- ▾

### Данные по судну

Судно (имя в СКАП) ОРАБЕЛТ	Название (полное) ОРАБЕЛТ	Название (анг.) ORABELT	Код ИМО 9486207
Тип Танкер-ИБ ▾	Флаг Кипр ▾	Судовладелец PROSPERO SEASHIP	
Длина м. 900,00 <div style="border: 1px solid red; padding: 2px;">Величина выходит из допустимого диапазона 1-500</div>	Ширина м. 15,20	Высота борта м. 7,20	Высота от киля до клотика (м) 24,0
GRT т. 100000,00	Исключение из GRT т. 100,00		
Ледовый класс ЛУ2 ▾	Материал гребного винта Сталь ▾	Мощность ГД л.с. 2611,000	

### Данные по судовладельцу

# Внешние пользователи

## Агент видит прохождение заявки

№ заяв.	Статус	Судно (имя в СКАП)	Код ИМО	Название (полное)	Название (анг.)	Заявка	СГДС	От	До	Флаг	Тип	
Приход (к приемному бую и внешним точкам)												
Ввод судов		Заявка принята			Время изменено							
75		ОРАБЕЛТ	9486207	ОРАБЕЛТ	ORABELT	15:01 06.11	22:00 06.11	МОРЕ	112	Кипр	Танкер-ИБ	<a href="#">Редакт.</a> <a href="#">Удалить</a>
76		ОСЕТИЯ	6421490	ОСЕТИЯ	OSETIYA	19:01 06.11	---	МОРЕ	ПАС-1	Украина	Пассажирское	<a href="#">Редакт.</a> <a href="#">Удалить</a>
Вывод судов												
77		АТЛАНТИК РАННЕР	8902307	АТЛАНТИК РАННЕР	ATLANTIC RUNNER	01:00 06.11	---	7	МОРЕ	Мальта	РОРО	<a href="#">Редакт.</a> <a href="#">Удалить</a>
80		КАРОЛАЙН РУСС	9197533	КАРОЛАЙН РУСС	CAROLINE RUSS	15:01 06.11	---	46	МОРЕ	Антигуа и Барбуд	Паром	<a href="#">Редакт.</a> <a href="#">Удалить</a>
Перестановки												
78		КАСПИАН ГОЛД	8700541	КАСПИАН ГОЛД	CASPIAN GOLD	11:01 06.11	---	25	1	Белиз	Газовоз	<a href="#">Редакт.</a> <a href="#">Удалить</a>
Разводка вверх												
Транзит вверх												
79		БАЛТИЙСКИЙ -109	7612515	БАЛТИЙСКИЙ -109	BALTIYSKIY -109	15:01 06.11	---	МОРЕ	РЕКА	Сент- Винсент	Сухогрузное	<a href="#">Редакт.</a> <a href="#">Удалить</a>

# Внешние пользователи

Агент видит требование планировщика и корректирует заявку

№ заяв.	Статус	Судно (имя в СКАП)	Код ИМО	Название (полное)	Название (анг.)	Заявка	СГДС	От	До	Флаг	Тип	
Приход (к приемной бую и внешним точкам)												
Ввод судов												
75		ОРАБЕЛТ	9486207	ОРАБЕЛТ	ORABELT	15:01 06.11	22:00 06.11	МОРЕ	112	Кипр	Танкер-ИБ	<a href="#">Редакт.</a> <a href="#">Удалить</a>
76		ОСЕТИЯ	6421490	ОСЕТИЯ	OSETIYA	19:01 06.11	---	МОРЕ	ПАС-1	Украина	Пассажирское	<a href="#">Редакт.</a> <a href="#">Удалить</a>
Вывод судов												
77		АТЛАНТИК РАННЕР	8902307	АТЛАНТИК РАННЕР	ATLANTIC RUNNER	01:00 06.11	---	7	МОРЕ	Мальта	РОРО	<a href="#">Редакт.</a> <a href="#">Удалить</a>
80		КАРОЛАЙН РУСС	9197533	КАРОЛАЙН РУСС	CAROLINE RUSS	15:01 06.11	---	46	МОРЕ	Антигуа и Барбуд	Паром	<a href="#">Редакт.</a> <a href="#">Удалить</a>
Примечание СГДС			<b>Требуется уточнить осадку</b>									
Перестановки												
78		КАСПИАН ГОЛД	8700541	КАСПИАН ГОЛД	CASPIAN GOLD	11:01 06.11	---	25	1	Белиз	Газовоз	<a href="#">Редакт.</a> <a href="#">Удалить</a>
Разводка введх												

# Внешние пользователи

Заявки, введенные агентами поступают в специальную таблицу системы СКАП.

№ зап.	Агент	Название (СКАП)	Название (полн.)	От	До	Код IMO	Заявка	Дата, время по за...
883	АФОС ЛОГ	ЭКОМАР	ЭКОМАР	МОРЕ	БКЗ-4	7804948		00:01 02.01.12
880	АФОС ЛОГ	ДЕЛЬТОВАЯ-2	ДЕЛЬТОВАЯ-2	МОРЕ	РЭБ			01:00 02.01.12
875	ПМС ШИППИНГ	РОМИ ТРАДЕР	РОМИ ТРАДЕР	ПР.БУЧ	5	9150080		03:00 02.01.12
887	ЮНИФИДЕР	БЕРНХАРД ШЕПЕРС	БЕРНХАРД ШЕПЕРС	ПР.БУЧ	56/57	9492505		03:00 02.01.12
878	МАЭРСК	АЛЕКСАНДР Б	АЛЕКСАНДР Б	46/47	101-Б	9328649		04:00 02.01.12
874	ДЕЛЬТА	АНДРЕА <sup>xxxx</sup>	АНДРЕА <sup>xxxx</sup>	86	101-В	9333357		05:00 02.01.12
863	К.СТЕЙНВЕХ	ЗИЛЛЕРТАЛ	ЗИЛЛЕРТАЛ	ПР.БУЧ	РП-3	8918734		06:00 02.01.12
889	НЕКТОН	АНАТ.БИЛИЧЕНКО	АНАТ.БИЛИЧЕНКО	ТМСР-	МОРЕ	7434195		10:00 02.01.12
882	МАЭРСК	АЛЕКСАНДР Б	АЛЕКСАНДР Б	101-Б	МОРЕ	9328649		10:30 02.01.12
868	БАЛТИК МЕРКУР	АТЛАНТИК ДРИМ	АТЛАНТИК ДРИМ	74	МОРЕ	8811352		11:00 02.01.12
876	ДЕЛЬТА	АНДРЕА <sup>xxxx</sup>	АНДРЕА <sup>xxxx</sup>	101-В	47	9333357		11:01 02.01.12
867	СМА СГМ РУС	А ЛА МАРИНЕ	А ЛА МАРИНЕ	48	МОРЕ	9386524		12:00 02.01.12
871	МАЭРСК	МАЕРСК ВЕНИСЕ	МАЕРСК ВЕНИСЕ	85	46/47	9242651		14:00 02.01.12
872	МАЭРСК	АННАБЕЛЛА	АННАБЕЛЛА	МОРЕ	48	9354363		14:00 02.01.12
879	БАЛТИК МЕРКУР	АТЛАНТИК РАННЕР	АТЛАНТИК РАННЕР	23	7	8902307		15:00 02.01.12
888	РУСНАУТИК ШИГ	КОЗНИЦА	КОЗНИЦА	ЯК-4	107	8325901		15:00 02.01.12
894	МЕРКТРАНС	РЕЙН	РЕЙН	73	МОРЕ	8913071		15:00 02.01.12

# Внешние пользователи

Планировщик видит необработанные заявки в подвале журнала планирования. Для ввода их в план достаточно воспользоваться кнопкой.

The main area is divided into two tables. The top table is a planning journal with columns: "Оп.", "Судно", "Код IMO", "План", "Заявка", and "Маршрут". The bottom table is a detailed view of a vessel with columns: "Оп.", "Агент", "Название (СКАП)", "Название (полн.)", "От", "До", "Код IMO", "Заявка", and "Ф.". A red arrow points from the "Заявка" column in the top table to the "Заявка" column in the bottom table.

Оп.	Судно	Код IMO	План	Заявка	Маршрут
0	БРО ГОТЛАНД	9327334	18:00	18:00	МОРЕ - ПР.БУЙ(на ...)
0	АЙВОРИ ПОИНТ	9379313	23:00	23:00	МОРЕ - ПР.БУЙ(на ...)
0	БАЛТИК ФАВОУР	9327372	02:00	02:00	МОРЕ - ПР.БУЙ(на ...)
0	СТЕЛЛА ПОЛАРИС	9187057	15:00	15:00	МОРЕ - ПР.БУЙ(на ...)
1	МАРАБУ**	8610916	15:01	15:01	МОРЕ - ПР.БУЙ - 61,
1	БИГЛ 6	9227869	15:01	15:01	ПР.БУЙ - 72/73(пр.б.
1	ПОЛАР КИНГ	8711320	15:01	15:01	ПР.БУЙ - 23(пр.б.)
1	НОРДИК ЧАНТАЛ	9100138	15:01	15:01	ПР.БУЙ - 26(пр.б.)
1	АЛЕЗИЯ	9433339	15:01	15:01	МОРЕ - ПР.БУЙ - 17
1	СЕВЕРНАЯ ЗЕМЛЯ	9551923	15:01	15:01	МОРЕ - ПР.БУЙ - 10

Оп.	Агент	Название (СКАП)	Название (полн.)	От	До	Код IMO	Заявка	Ф.
3	ИНФЛОТ В.ФЕРРИ	ТЕМЗА ХАЙВЕЙ	ТЕМЗА ХАЙВЕЙ	РП-5	60	9316294	14:00	Багамски
2	ИНФОТЕК БАЛТИ	МАСАЛЛЫ	МАСАЛЛЫ	СВ-16	МОРЕ	9435313	14:30	Мальта
1	НЕВА-ДЕЛЬТА СГ	СЕВЕРНАЯ ЗЕМЛ	СЕВЕРНАЯ ЗЕМЛЯ	МОРЕ	106	9551923	15:01	Россия
1	НЕВА-ДЕЛЬТА СГ	РОБЕРТ	РОБЕРТ	МОРЕ	47	9354349	15:01	Кипр

# Внешние пользователи

Планировщик может изменить предложенные данные или мотивированно отклонить заявку.

Заявка		Заявка	
Название (СКАП)	АТЛАНТИК РАННЕР	Название (полн.)	АТЛАНТИК РА...
Код IMO	8902307	Название (анг.)	ATLANTIC RUN...
Флаг	Мальта	GRT (рег.г)	
Тип	ROPO	Исключение из GRT (р...	
Судовладелец	ATLANTIC RUNNER		
Агент	НОВЫЕ АГЕНТЫ		
Длина (м)	173.48		
Ширина (м)	23.05		
Высота борта (м)	13.70		
Высота от киля до клот...	49.00		
Ледовый класс	ЛУ3		
Мощность главного дви...	12 974.40		
Материал ГВ			
Осадка (м)	7.00		
Груз	Тлив		
Лоцманское компания	РМП		
Операция			
Цель судозавхода			
Заявка	01:00 06.11.11		
От	7		
До	МОРЕ		
Борт	правым бортом		
Примечание агента			
Примечание СГДС	Зедержан руководством АМП вплоть до окончания расследования		
Статус заявки	Отклонена		
Причина отклонения	Зедержан решением рководства МАП		

Редактирование

# Внешние пользователи

## Агент видит отклонённую заявку и причины отклонения

Новая заявка

№ заяв.	Статус	Судно (имя в СКАП)	Код ИМО	Название (полное)	Название (анг.)	Заявка	СГДС	От	До	Флаг	Тип	
Приход (к приемному бую и внешним точкам)												
Ввод судов												
75		ОРАБЕЛТ	9486207	ОРАБЕЛТ	ORABELT	15:01 06.11	22:00 06.11	МОРЕ	112	Кипр	Танкер-ИБ	<a href="#">Редакт.</a> <a href="#">Удалить</a>
76		ОСЕТИЯ	6421490	ОСЕТИЯ	OSETIYA	19:01 06.11	---	МОРЕ	ПАС-1	Украина	Пассажирское	<a href="#">Редакт.</a> <a href="#">Удалить</a>
Вывод судов												
77		АТЛАНТИК РАННЕР	8902307	АТЛАНТИК РАННЕР	ATLANTIC RUNNER	01:00 06.11	---	7	МОРЕ	Мальта	РОРО	<a href="#">Редакт.</a> <a href="#">Удалить</a>
Примечание СГДС		<b>Задержан руководством АМШ вплоть до окончания расследования</b>										
80		КАРОЛАЙН РУСС	9197533	КАРОЛАЙН РУСС	CAROLINE RUSS	15:01 06.11	---	46	МОРЕ	Антигуа и Барбуд	Паром	<a href="#">Редакт.</a> <a href="#">Удалить</a>
Перестановки												
78		КАСПИАН ГОЛД	8700541	КАСПИАН ГОЛД	CASPIAN GOLD	11:01 06.11	---	25	1	Белиз	Газовоз	<a href="#">Редакт.</a> <a href="#">Удалить</a>
Разводка вверх												

# Дальнейшее развитие системы

- Обработка информации о подходе, подаваемой за трое суток
- Выработка рекомендаций по составлению плана ледовых операций (совместная обработка заявок, поданных во все порты БП СПб).
- Автоматическая передача электронных документов в другие системы (например РИЦ, ИС ГПК ...).

# Возможности адаптации

На основании базовых модулей систем  
СКАП специалистами ЦНИИМФ  
может быть разработан аналогичный комплекс  
программ, учитывающий все специфические  
требования и особенности конкретного порта.

Разработчики гарантируют сдачу системы под ключ,  
обучение пользователей и сопровождение системы  
в течение всего периода её эксплуатации.

# Контакты

Вайнерман Юрий Рафаилович

- (812)7127930
- (812)2711283
- +79219440766
- [wainerman@mail.ru](mailto:wainerman@mail.ru)