«Развитие муниципальной системы образования Абанского района в рамках национальной образовательной инициативы «Наша новая школа»

Управляющие советы

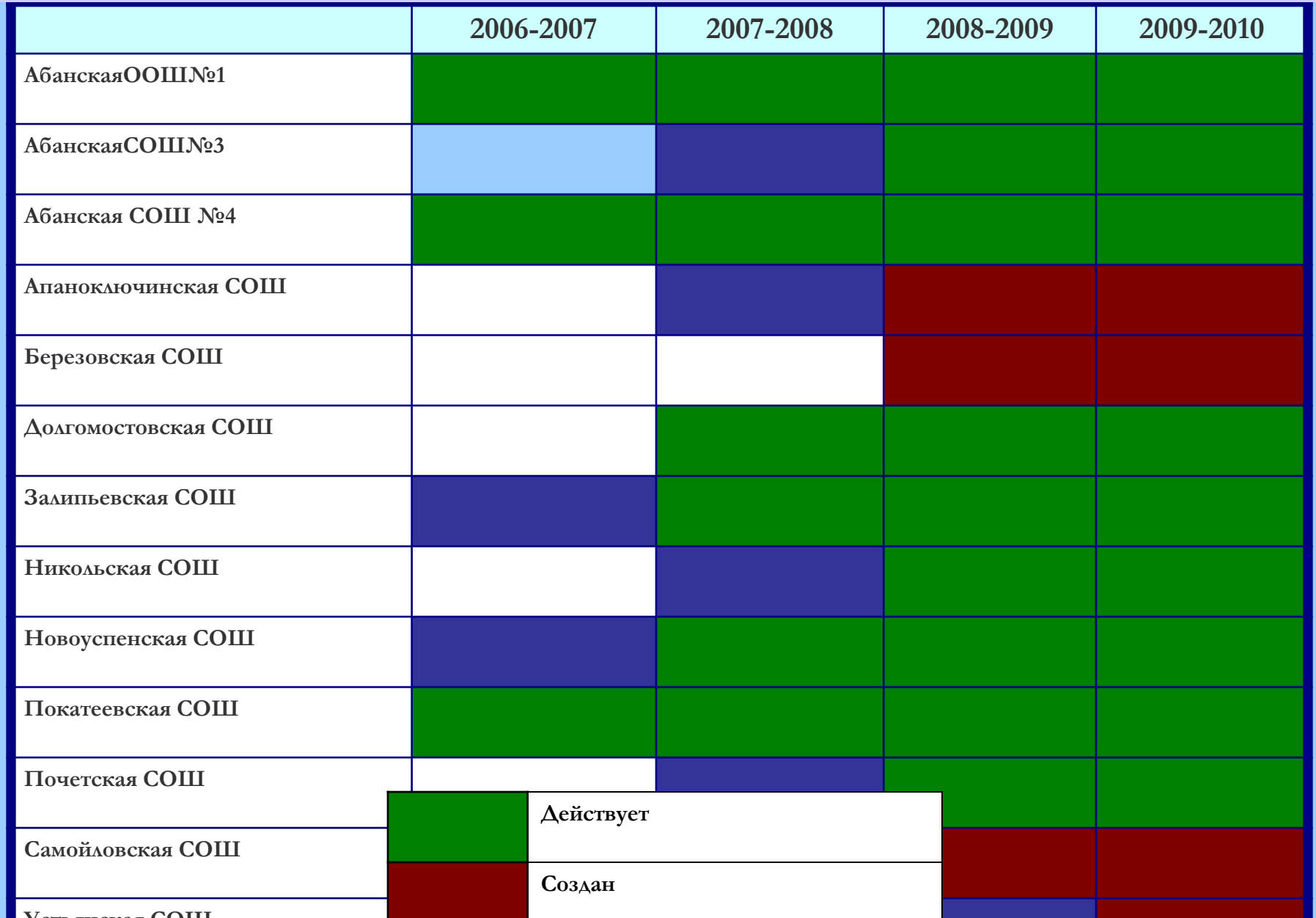

Итоги рейтинга общеобразовательных учреждений- 2010г.

ОУ	1		2		3		4		5		6		7		8		9		10		11		12		13		14		
	ЕГЭ		ГИА		ККР		Работа с одаренными детьми		Успешность		Метод. служба		Инспектирование		Соц. адаптация учащихся		Воспит. работа		Доп. образование		Госуд. Общес. Управление		Спорт		Готовность ОУ к новому учебному		Итог		
	Балл	Место	Балл	Место	Балл	Место	Балл	Место	Балл	Место	Балл	Место	Балл	Место	Балл	Место	Балл	Место	Балл	Место	Балл	Место	Балл	Место	Балл	Место	сумма мест	итоговый балл	место
Абинская ООШ №1			9	10	46,5	6,5	40,4	10	161,5	9	72,2	4	21	2,5	-185,7	10	163,5	4	21,1	5	67,5	2	82,8	5	88,8	2	70	5,8	5
Абинская СОШ №4			33,7	3	45,7	9	745,7	2	174,42	7	215,9	2	21	2,5	-13,3	6	299,8	2	28,6	2	58	9	120,7	1	85,2	7	52,5	4,4	3
Долгомостовская СОШ	189,6	2	32,8	4	46	8	242,6	3	216,9	1	279,4	1	21	2,5	-0,3	4	181,2	3	24,4	3	71,6	1	113,2	3	51,4	10	46,5	3,5	2
Абинская СОШ №3	203,7	1	43,3	1	46,5	6,5	1046,9	1	208,8	2	213,8	3	21	2,5	-13,5	7	439,8	1	47,6	1	59,5	7	116,7	2	58,7	3	38	2,9	1
Н-Успенская СОШ	176	3	27,4	6	48,6	2	139,1	4	173,2	8	45,1	8	18	7	-6,1	5	156,6	5	19,2	6	61	5	89,7	4	59,5	1	64	4,9	4
Пластуновская СОШ	144,7	7	29,9	5	47	5	106	8	189,2	5	66,1	5	20	5	5,2	2	119,8	9	11,6	9	51,9	10	59,2	9	52,6	9	88	6,8	10
Самойловская СОШ	163,9	4	13,3	9	48,7	1	113,2	6	175,2	6	34,3	10	14	10	2,9	3	147,3	7	14,6	8	62	4	66,2	8	57	5	81	6,2	6
Березовская СОШ	145,4	6	26	7	42,2	10	103,5	9	192	4	50,9	6	17	8,5	7,3	1	134,2	8	10,6	10	57,5	8	68,6	6	57,9	4	87,5	6,7	8-9
Успенская СОШ	157	5	34,1	2	47,4	4	134,6	5	156,7	10	39,1	9	17	8,5	-147,2	9	45,3	10	22	4	65,6	3	55,3	10	52,7	8	87,5	6,7	8-9
Почетская СОШ	132,6	8	16,5	8	47,5	3	107,1	7	196,8	3	46,8	7	19	6	-17,6	8	147,7	6	14,8	7	60,6	6	68	7	55,9	6	82	6,3	7

Итоги рейтинга общеобразовательных учреждений- 2010г.

ОУ	1		2		3		4		5		6		7		8		9		10		11		12		13		14			
	ЕГЭ		ГИА		ККР		Работа с одаренными детьми		Успешность		Метод. служба		Инспектирование		Соц. адаптация учащихся		Воспит. работа		Доп. образование		Госуд. Общес. Управление школой		Спорт		Готовность ОУ к новому учебному году		Итог			
	Балл	Место	Балл	Место	Балл	Место	Балл	Место	Балл	Место	Балл	Место	Балл	Место	Балл	Место	Балл	Место	Балл	Место	Балл	Место	Балл	Место	Балл	Место		сумма мест	итоговый балл	место
Атаноключинская СОШ	178	3	5,5	4,5			118	3	196,6	3	77,6	2	16	6	3	5	35,3	6	12	4	56,7	3	94,5	1	55,1	6		42	3,5	4
Вознесенская ООШ			6,7	2	54	2	39,4	6	183,9	5	36,9	4	20	3	0	3,5	68,3	5	10,8	5	55,5	4	50,9	5	55,8	5		49,5	4,1	5
Залипьевская СОШ	210	2	5,5	4,5	47	5	194	2	211,7	1	71,3	3	21	1,5	7,5	2	188,9	1	14,4	3	64,9	2	92,1	2	59,1	2		31	2,4	2
Никольская СОШ	211	1	40	1	54,5	1	209	1	208,7	2	36,1	5	19	4	-2,1	6	133,6	2	19,9	1	66,6	1	86,9	3	59,4	1		29	2,2	1
Туровская ООШ			5	6	50,7	3	87,8	4	196,4	4	92	1	21	1,5	0	3,5	71,4	4	14,7	2	48	5	81,7	4	58,3	3		41	3,4	3
Хандальская СОШ	127,3	4	6,2	3	50	4	64,8	5	163,1	6	30,2	6	17	5	8,7	1	91,7	3	7,5	6	43,6	6	43	6	56,2	4		59	4,5	6

Сеть образовательных учреждений Абанского района

	2009 год	2010год
Всего:	**39**	**35**
1. Из них, средних школ	**13**	**13**
- основных школ	**3**	**3**
- филиалов	**9**	**4**
2. Учреждений дополнительного образования детей	**2**	**2**
3. Межшкольный учебный комбинат	**1**	**1**
4.Дошкольных образовательных учреждений	**11**	**12**

Краевые контрольные работы

Русский язык– справились **98,1%**уч-ся,
на «4» и «5» - **76,9%**

Математика - справились **91,6%**уч-ся,
на «4» и «5» - **82,5%**

Государственная итоговая аттестация

Русский язык– справились **81,9%** учащихся

Математика - справились **76,5%** учащихся

Русский язык и ***математику*** сдали на «4» и «5» - **19%** учащихся

Результаты ЕГЭ по математике

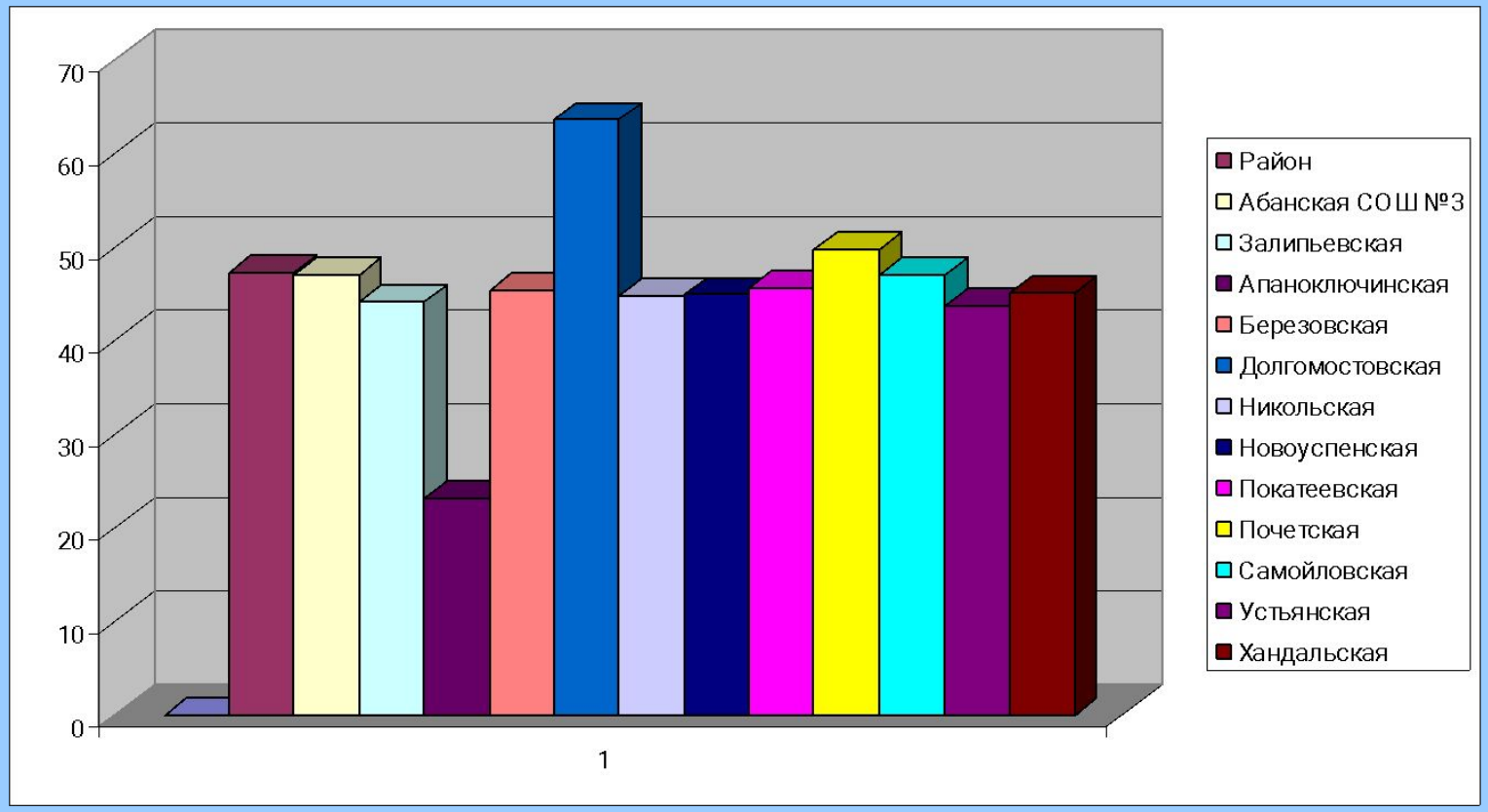

Средний балл ЕГЭ по математике

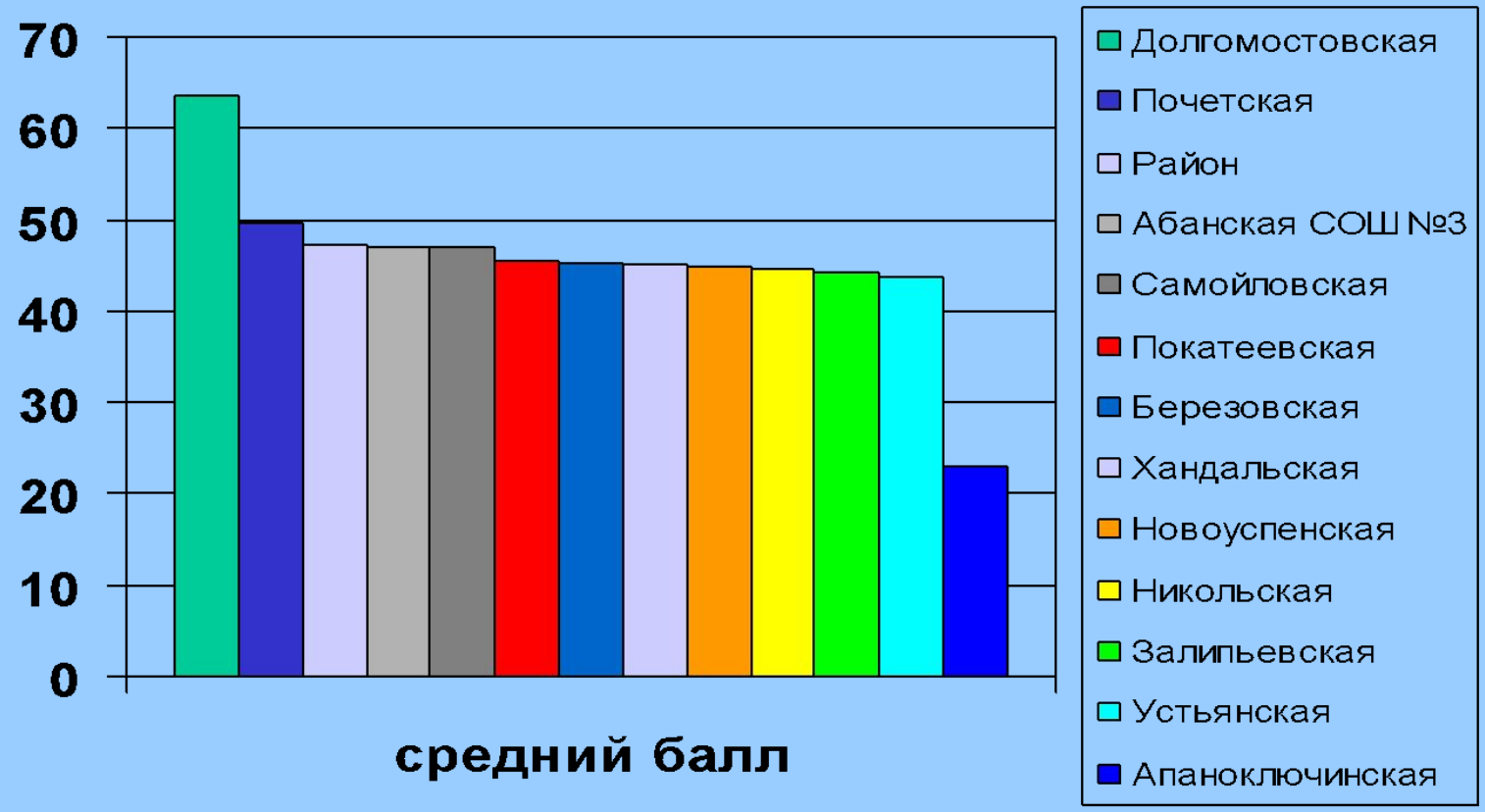

Результаты ЕГЭ по русскому языку

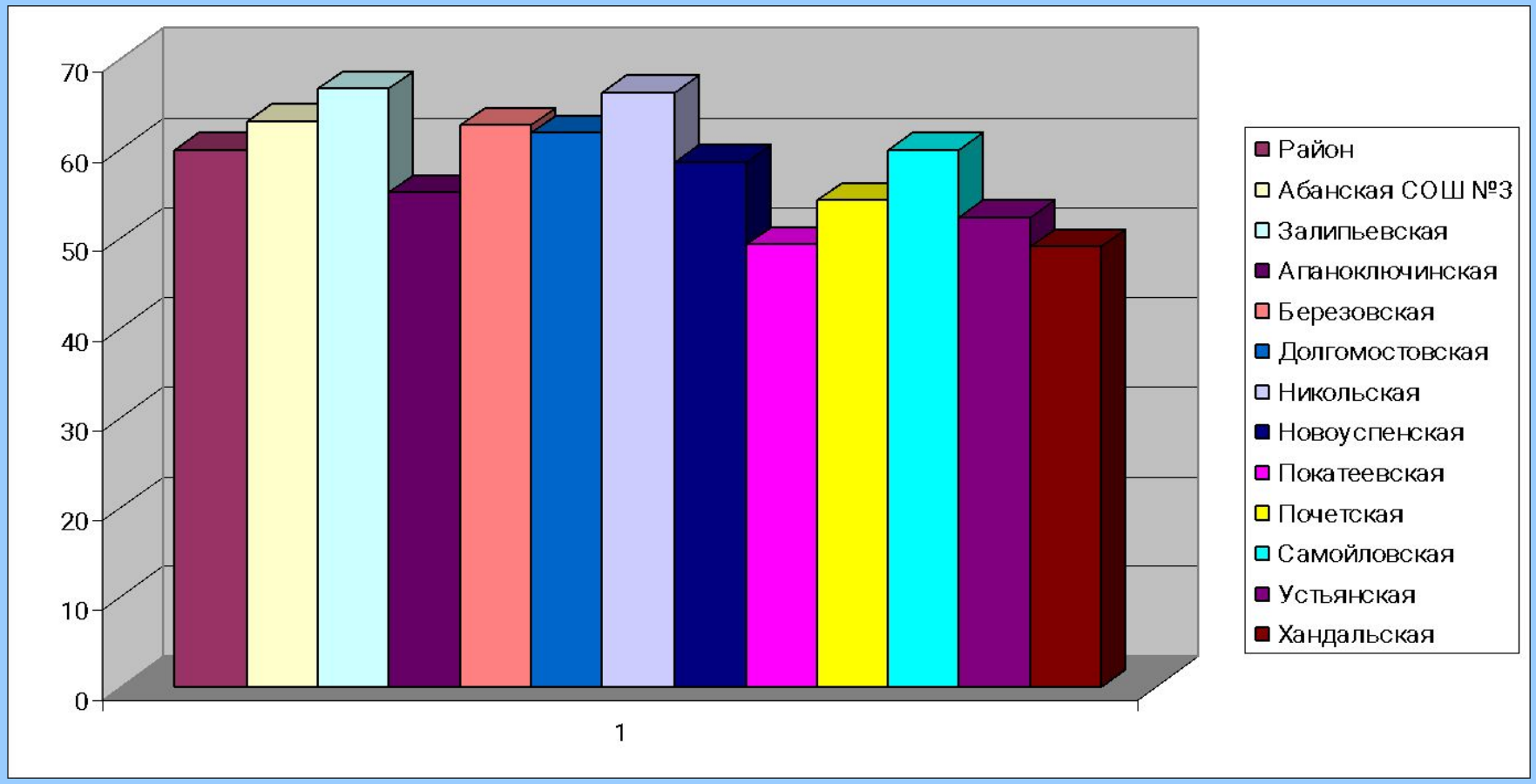

Средний балл ЕГЭ по русскому языку

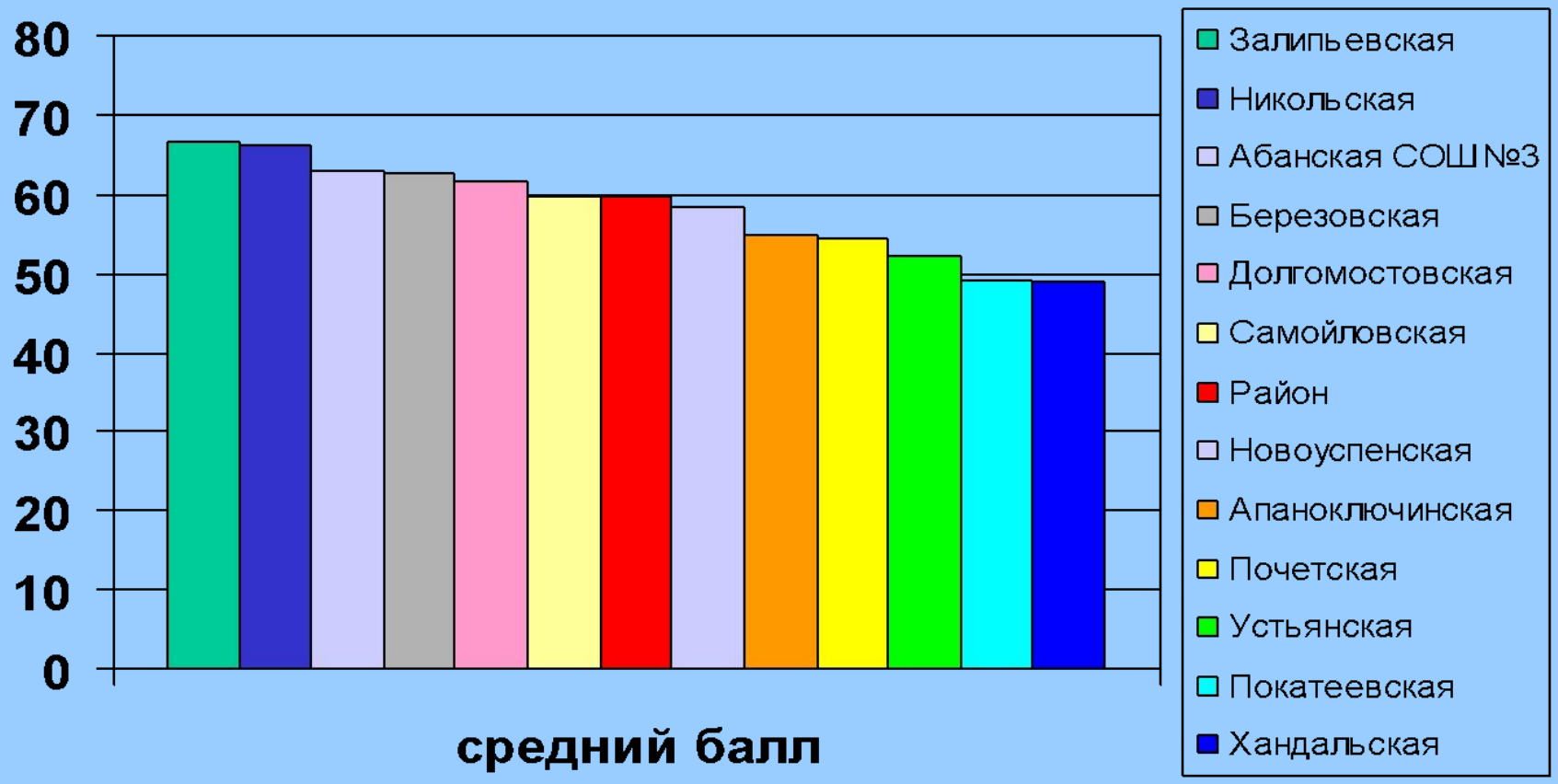

Изменения в учебном плане

- ***Введение третьего часа физической культуры в 1 – 11 классах.***

- ***Апробация комплексного учебного курса «Основы религиозных культур и советской этики» в 4 – 5 классах.***

Профильное обучение

Абанская СОШ № 3 – Реализация индивидуальных учебных планов

Абанская СОШ № 4 – «Информационно-технологический профиль»

Долгомостовская СОШ – «Социально-экономический профиль»

Реализация районных целевых программ

- «Развитие массового спорта среди учащихся и молодежи Абанского района на 2008 – 2010 учебный год».
- «Организация круглогодичного отдыха, оздоровления и занятости детей, подростков и молодежи в Абанском районе»

Поддержка талантливых детей

- Банк данных «Одарённые дети»
- Краевые интенсивные школы – 113чел.
- Научно-исследовательская деятельность:

1-4 классы -21%

5-8 классы - 28%

9-11 классы - 35%

Отличники и медалисты 2009-2010гг.

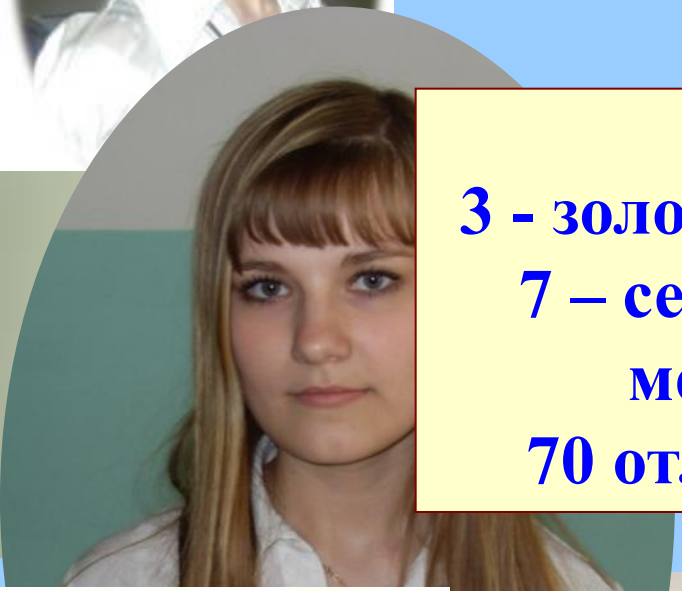

3 - золотых медали
7 – серебряных медалей
70 отличников

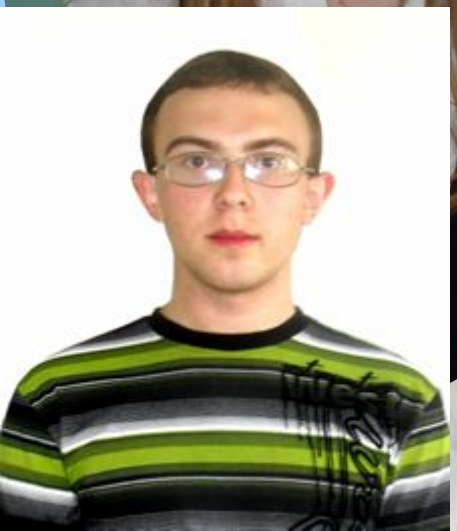

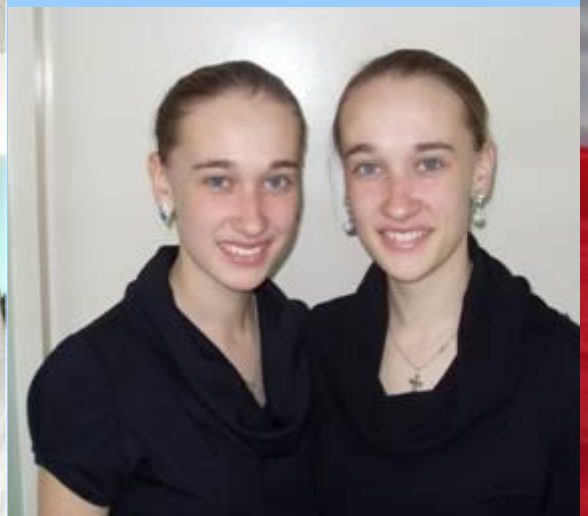

Прогноз учащихся в классах КРО на 3 года

№	Образовательные учреждения	2010-2011	2011-2012	2012-2013
1	МБОУ Абанская ООШ № 1	112	103	99
2	МБОУ Абанская СОШ № 3	-	-	-
3	МБОУ Абанская СОШ № 4	-	-	-
4	МБОУ Апаноключинская СОШ	9	7	
5	МБОУ Березовская СОШ	19	15	13
6	МБОУ Вознесенская ООШ	8	6	3
7	МБОУ Долгомостовская СОШ	43	35	38
8	МБОУ Залипьевская СОШ	16	16	17
9	МБОУ Новоуспенская СОШ	20	18	16
10	МБОУ Никольская СОШ	12	9	9
11	МБОУ Покатеевская СОШ	29	26	23
12	МБОУ Почетская СОШ			
13	МБОУ Самойловская СОШ	20	20	20
14	МБОУ Туровская ООШ	14	13	10
15	МБОУ Хандальская СОШ	9	5	5
16	МБОУ Устьянская СОШ	19	16	16
Всего		340	289	269

Профессионализм учителя

- **Курсы при ИПК** – более 30% педагогов;

- **Районные Базовые площадки:**
  «Здоровьесберегающая деятельность»
  «Развитие начальной школы»
  «Не классно-урочная система обучения»
  «Резервы качества образования»
  «Коррекционное образование»

- **«Классно-предметный способ обучения»:**
  Долгомостовская школа - краевая инновационная площадка

Профессионализм учителя

- **«Не классно-урочная система обучения»** - Туровская школа – краевая инновационная площадка
- **«ИОСО»** - Апаноключинская школа прошла краевую экспертизу по внедрению технологии

Поощрение лучших учителей

	2006	2007	2008	2009	2010
Участвовали в конкурсе из них:	**4**	**17**	**22**	**21**	**29**
победили на краевом уровне – 40 т. р.	**4**	**3**	**5**	**4**	**4**
победили на федеральном уровне – 100 т.р.	**-**	**3**	**6**	**5**	**1**

победитель на федеральном уровне Л.А.Турова

Е.А.Дорофеева

2010 год

победили

на краевом уровне

Т.И.Гузова

Н.А.Романьков

З.Р.Толпинская

Аттестация

Присвоение квалификационной категории – составляющая общей оценки профессионализма педагога,

а не мера его социальной поддержки !!!

Аттестация

Должностные обязанности + параметры соответствия профессиональной деятельности при аттестации на квалификационные категории

Единый квалификационный справочник должностей руководителей, специалистов и служащих

Приказ Минздравсоцразвития России от 14.08.2009г. №593

Учитель

Было	**Есть**
-Использует разнообразные приёмы, методы и средства обучения. Реализует образовательные программы. Обеспечивает уровень подготовки обучающихся, соответствующих требованиям ГОС, и несёт ответственность за их реализацию не в полном объёме.	-Обоснованно выбирает программы и учебно-методическое *обеспечение, включая ЦОРы. Проводит уч. занятия, опираясь на достиженияв области пед. и психол. наук, возрастной психологии и школьной гигиены, а также современных информационных технологий и методик обучения. Планирует и осуществляет учебный процесс в соответствии с обр. программой ОУ, разрабатывает программу по предмету, курсу на основе примерных основных общеобр. программ и обеспечивает её выполнение, организуя и поддерживая разнообразные виды деят-ти…*

Учитель

Было	Есть
	-Осуществляет контрольно-оценочную деят-ть в ОП с использованием современных способов оценивания в условиях информационно-коммуникационных технологий (ведение электронных форм документации, в т.ч. электронного журнала и дневников обучающихся)

Спасибо Вам за Вашу сложную работу!

Сил,

терпения,

здоровья

на выполнение

новых задач!