



RS DigiTac Pro

Презентация программы

Вход в программу

RS

Имя пользовате

Пароль



- Для входа в программу необходимо ввести Имя пользователя и Пароль;
- Обеспечивает безопасность доступа.

Главное окно программы

Главная | Управление информацией | Отчеты | Поддержка | Инструменты | Лицензия

Инструменты | Календарь | Мастер отчетов | Отслеживание | Резервная копия | Статус водителя | Статус транспортного средства | Статус загрузки

← Удобное меню навигации

Соблюдение правил загрузки карты водителя

Общее использование рабочего времени водителей
6-12-2010 к 3-4-2011

Нарушения по водителям за последнюю неделю →

16 февраля 2011 г.

Февраль 2011							Март 2011						
П	В	С	Ч	П	С	В	П	В	С	Ч	П	С	В
6	1	2	3	4	5	6	10	1	2	3	4	5	6
7	7	8	9	10	11	12	11	7	8	9	10	11	12
8	14	15	16	17	18	19	12	14	15	16	17	18	19
9	21	22	23	24	25	26	13	21	22	23	24	25	26
10	28						14	28	29	30	31		

Апрель 2011							Май 2011						
П	В	С	Ч	П	С	В	П	В	С	Ч	П	С	В
14				1	2	3	18						1
15	4	5	6	7	8	9	19	2	3	4	5	6	7
16	11	12	13	14	15	16	20	9	10	11	12	13	14
17	18	19	20	21	22	23	21	16	17	18	19	20	21
18	25	26	27	28	29	30	22	23	24	25	26	27	28
							23	30	31				

Срочно необходима загрузка карты водителя

Имя водителя	Дата последнего
BOND, ROBERT WILLIAM	1-1-1970
Boogaard, Andre M	1-1-1970
COUCH, MICHAEL BRAITHWAITE	1-1-1970
HYBNER, VITEZSLAV	1-1-1970
LEA, STEPHEN JOHN	1-1-1970
mead, paul	1-1-1970
MOTHERSOLE, MARTIN RAYMOND	1-1-1970
NUGENT, RICHARD HOWELL	1-1-1970

Срочно необходима загрузка транспортного средства

Регистрация транспортного средства	Время
???????????????	1-1-1970
3262MW	1-1-1970
AE06OZC	1-1-1970
AE07CMY	1-1-1970
AE07ODF	1-1-1970
AE08BVG	1-1-1970
AE08BWP	1-1-1970
AE08BWV	1-1-1970
AE08CZX	1-1-1970
AE08EYF	1-1-1970
AE10FPO	1-1-1970
AE56FSJ	1-1-1970

← Запрос удаленной поддержки → Начать удаленную поддержку 16-2-2011 15:15:08

Главное окно содержит информацию по необходимости загрузки карт водителей и транспортных средств.

Загрузка данных

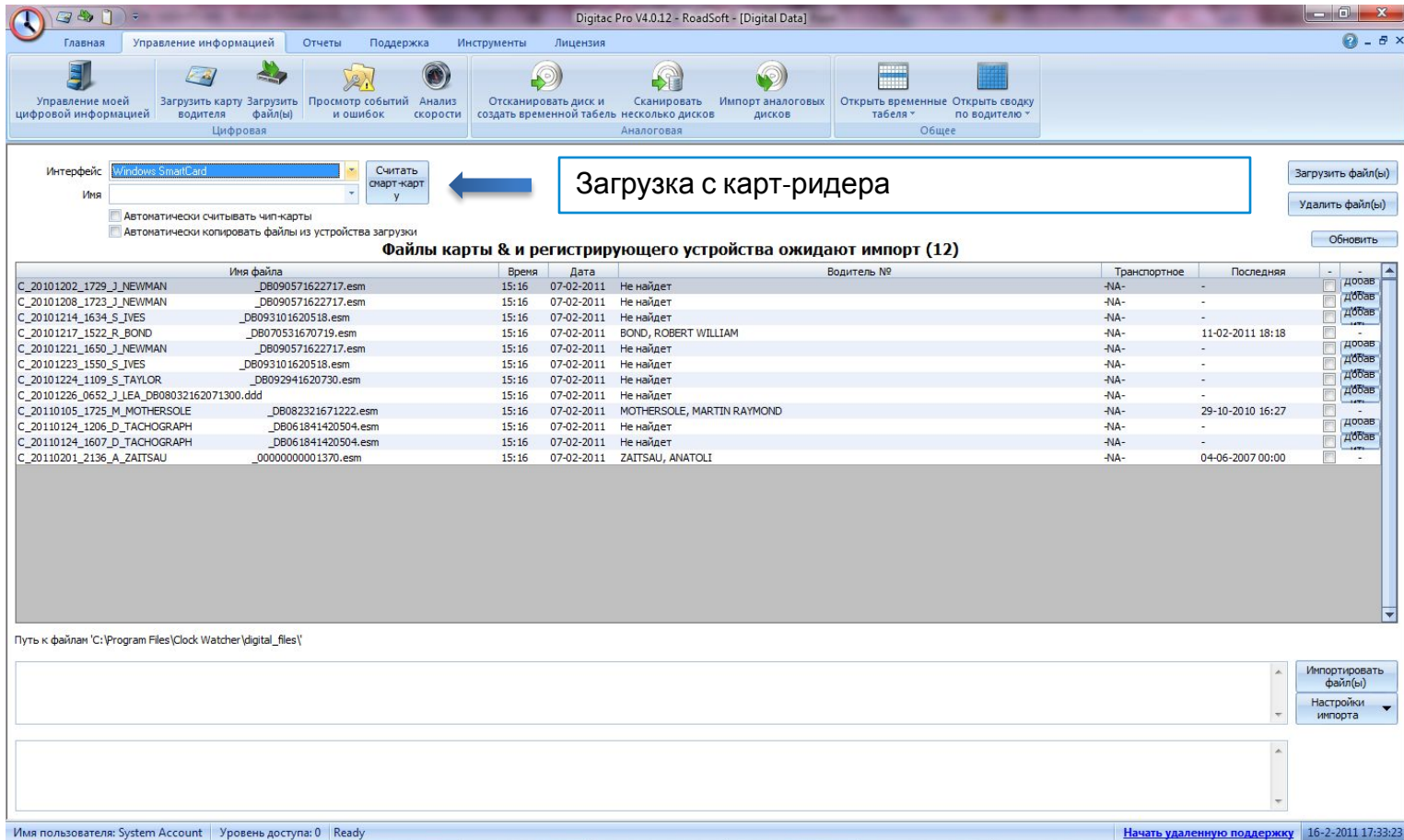

Digitac Pro V4.0.12 - RoadSoft - [Digital Data]

Интерфейс: Windows SmartCard

Имя:

Автоматически считывать чип-карты

Автоматически копировать файлы из устройства загрузки

Загрузка с карт-ридера

Загрузить файл(ы)

Удалить файл(ы)

Обновить

Файлы карты & регистрирующего устройства ожидают импорт (12)

Имя файла	Время	Дата	Водитель №	Транспортное	Последняя		
C_20101202_1729_J_NEWMAN_DB090571622717.esm	15:16	07-02-2011	Не найдет	-NA-	-	<input type="checkbox"/>	доав
C_20101208_1723_J_NEWMAN_DB090571622717.esm	15:16	07-02-2011	Не найдет	-NA-	-	<input type="checkbox"/>	доав
C_20101214_1634_S_IVES_DB093101620518.esm	15:16	07-02-2011	Не найдет	-NA-	-	<input type="checkbox"/>	доав
C_20101217_1522_R_BOND_DB070531670719.esm	15:16	07-02-2011	BOND, ROBERT WILLIAM	-NA-	11-02-2011 18:18	<input type="checkbox"/>	доав
C_20101221_1650_J_NEWMAN_DB090571622717.esm	15:16	07-02-2011	Не найдет	-NA-	-	<input type="checkbox"/>	доав
C_20101223_1550_S_IVES_DB093101620518.esm	15:16	07-02-2011	Не найдет	-NA-	-	<input type="checkbox"/>	доав
C_20101224_1109_S_TAYLOR_DB092941620730.esm	15:16	07-02-2011	Не найдет	-NA-	-	<input type="checkbox"/>	доав
C_20101226_0652_J_LEA_DB08032162071300.ddd	15:16	07-02-2011	Не найдет	-NA-	-	<input type="checkbox"/>	доав
C_20110105_1725_M_MOTHERSOLE_DB082321671222.esm	15:16	07-02-2011	MOTHERSOLE, MARTIN RAYMOND	-NA-	29-10-2010 16:27	<input type="checkbox"/>	доав
C_20110124_1206_D_TACHOGRAPH_DB061841420504.esm	15:16	07-02-2011	Не найдет	-NA-	-	<input type="checkbox"/>	доав
C_20110124_1607_D_TACHOGRAPH_DB061841420504.esm	15:16	07-02-2011	Не найдет	-NA-	-	<input type="checkbox"/>	доав
C_20110201_2136_A_ZAITSAU_00000000011370.esm	15:16	07-02-2011	ZAITSAU, ANATOLI	-NA-	04-06-2007 00:00	<input type="checkbox"/>	доав

Путь к файлам: 'C:\Program Files\Clock Watcher\digital_files\'

Импортировать файл(ы)

Настройки импорта

Имя пользователя: System Account | Уровень доступа: 0 | Ready

Начать удаленную поддержку | 16-2-2011 17:33:23

Загрузка вручную

Доступны файлы

Начало импорта файлов

Загрузка данных

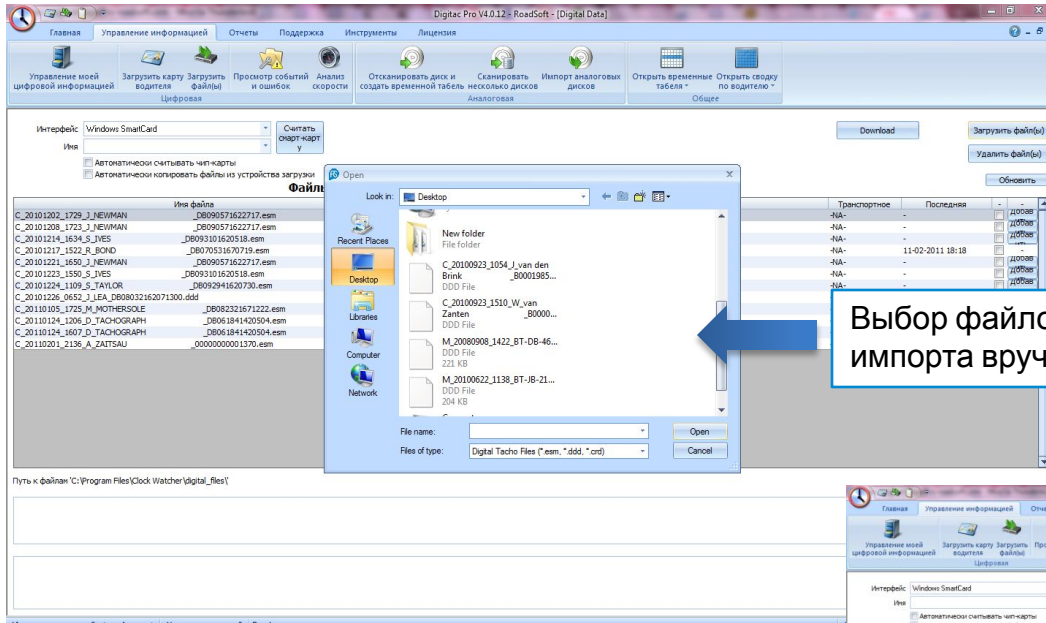

Выбор файлов для импорта вручную

Идет загрузка

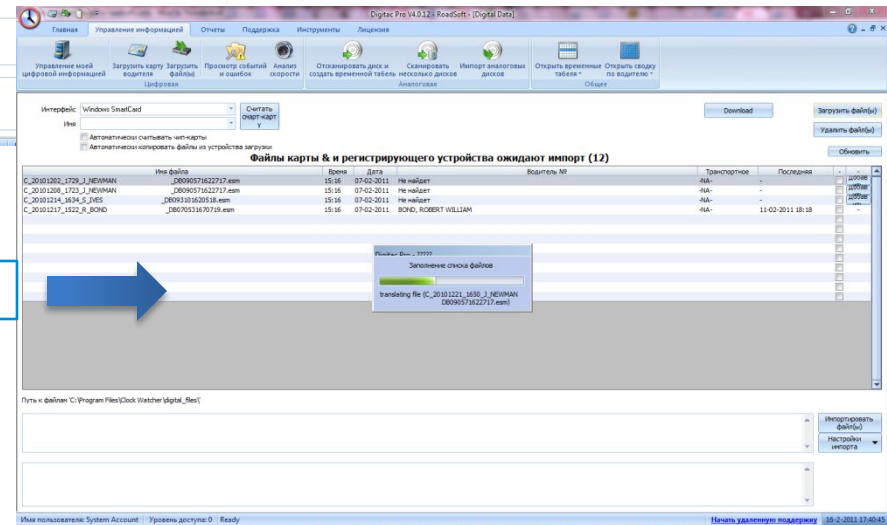

Работа с данными карты водителя



Информация о водителе

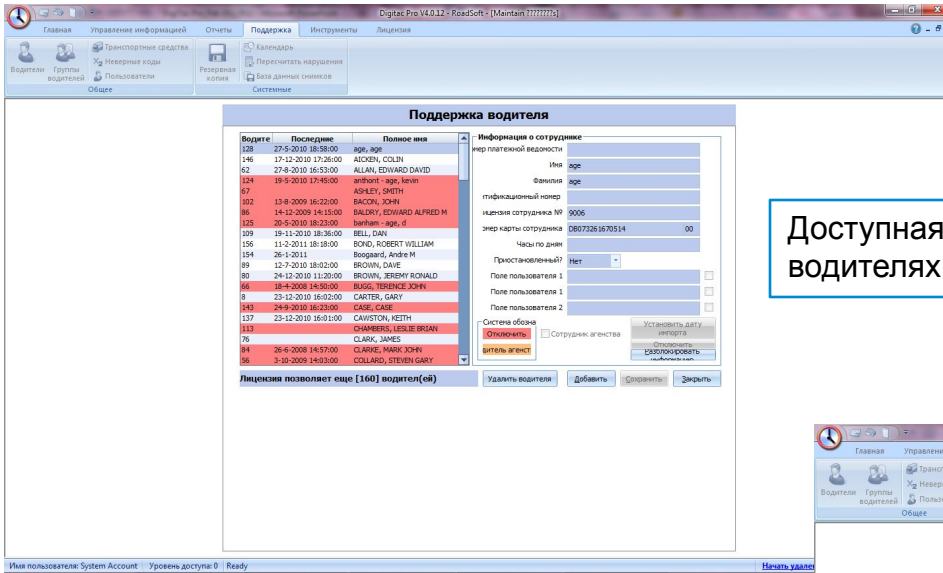

Поддержка водителя

Водитель	Последнее	Полное имя	Информация о сотруднике
128	27-5-2010 18:58:00	age, age	номер платёжной ведомости
146	17-12-2010 17:26:00	ALCOEN, COLIN	Имя age
62	27-8-2010 16:53:00	ALLAN, EDWARD DAVID	Фамилия age
124	19-5-2010 17:45:00	allfont - age, kevln	статус/категория номер
67	19-5-2010 17:45:00	ASHLEY, SMITH	номер карты сотрудника
102	13-8-2009 16:22:00	BACSON, JOHN	Часы по дням
96	14-12-2009 14:15:00	BALDWIN, EDWARD ALFRED M	Присоединены?
125	20-5-2010 18:23:00	barham - age, d	Пользователь 1
109	19-11-2010 18:36:00	BELL, DAN	Пользователь 2
156	11-2-2011 18:18:00	BOND, ROBERT WILLIAM	Система обмена
154	26-1-2011	Boogaard, Andre M	Отключить <input type="checkbox"/> Сотрудник агентства
89	12-7-2010 18:02:00	BROWN, DAVID	Установить дату импорта
80	24-12-2010 11:28:00	BROWN, JEREMY RONALD	Отключить <input type="checkbox"/> <input type="checkbox"/>
66	18-4-2008 14:56:00	BUSSE, TERENCE JOHN	Создать <input type="checkbox"/>
8	23-12-2010 16:02:00	CARTER, GARY	Установить дату импорта
143	24-9-2010 16:23:00	CASE, CASE	Отключить <input type="checkbox"/>
137	23-12-2010 16:01:00	CAVISTON, KEITH	Создать <input type="checkbox"/>
113		CHAMBERS, LESLIE BRIAN	Установить дату импорта
76		CLARK, JAMES	Отключить <input type="checkbox"/>
84	26-6-2008 14:57:00	CLARKE, MARK JOHN	Создать <input type="checkbox"/>
86	3-10-2009 14:63:00	COLLARD, STEVEN GARY	Установить дату импорта

Лицензия позволяет еще [160] водител(ей)

Удалить водителя | Добавить | Сохранить | Закрыть

Доступная информация о водителях

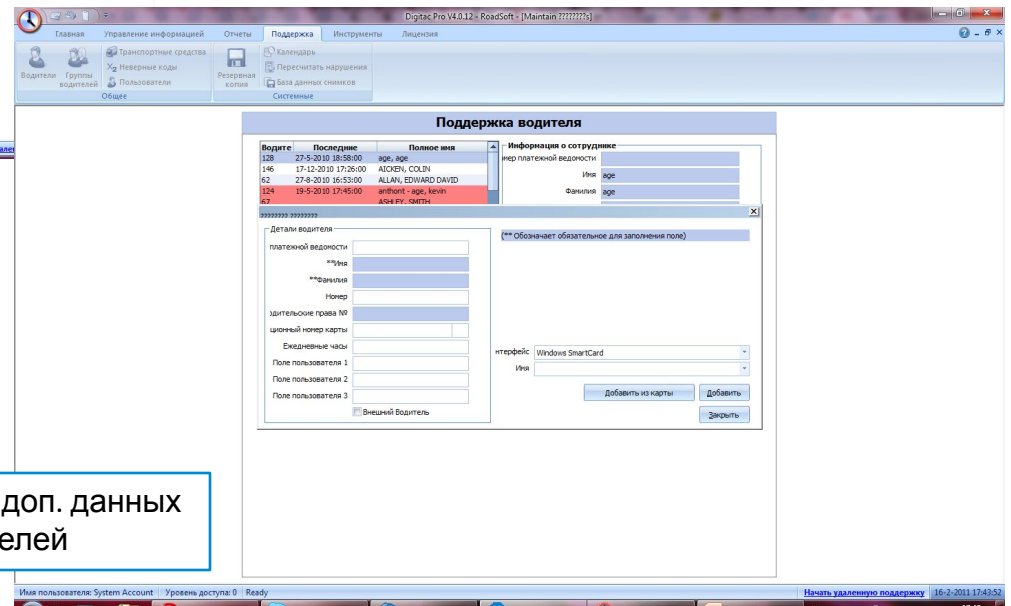

Поддержка водителя

Детали водителя

платёжной ведомости

Имя

Фамилия

Номер

зидительские права №

ионный номер карты

Ежедневные часы

Пользователь 1

Пользователь 2

Пользователь 3

Внешний Водитель

Интерфейс: Windows SmartCard

Имя

Добавить из карты | Добавить | Закрыть

Возможность ввода доп. данных и добавления водителей

Просмотр деятельности водителя - календарь

Digitac Pro V4.0.12 - RoadSoft - [Calendar View]

Главная | Управление информацией | Отчеты | Поддержка | Инструменты | Лицензия

Инструменты | Календарь | Мастер отчетов | Отслеживание | Резервная копия | Статус водителя | Статус транспортного средства | Статус загрузки

Сводка по водителю DigiPostV

Показывать только календарный месяц

День | Неделя | Месяц | Деятельность

Ноябрь 2010 г. - Январь 2011 г.

	понедельник	вторник	среда	четверг	пятница	суббота	воскресенье
29			1 декабря	2	3	4	5
29.11 - 5.12			1 - Вождение03ч. 43т 2 - Другая работа 44т 3 - Перерыв/Отдых09ч. 07т	1 - Вождение06ч. 50т 2 - Другая работа02ч. 24т 3 - Перерыв/Отдых01ч. 35т	1 - Вождение04ч. 32т 2 - Другая работа02ч. 29т 3 - Перерыв/Отдых02ч. 06т		
6	7	8	9	10	11	12	
6 - 12.12	1 - Вождение07ч. 19т 2 - Другая работа01ч. 32т 3 - Перерыв/Отдых01ч. 43т	1 - Вождение09ч. 13т 2 - Другая работа01ч. 44т 3 - Перерыв/Отдых01ч. 48т	1 - Вождение07ч. 46т 2 - Другая работа01ч. 53т 3 - Перерыв/Отдых01ч. 45т	1 - Вождение06ч. 23т 2 - Другая работа01ч. 19т 3 - Перерыв/Отдых04ч. 13т	1 - Вождение05ч. 01т 2 - Другая работа02ч. 52т 3 - Перерыв/Отдых03ч. 07т		
13	14	15	16	17	18	19	
13 - 19.12	1 - Вождение08ч. 11т 2 - Другая работа02ч. 40т 3 - Перерыв/Отдых01ч. 40т	1 - Вождение07ч. 48т 2 - Другая работа 54т 3 - Перерыв/Отдых02ч. 11т	1 - Вождение07ч. 27т 2 - Другая работа01ч. 51т 3 - Перерыв/Отдых02ч. 48т	1 - Вождение08ч. 29т 2 - Другая работа03ч. 10т 3 - Перерыв/Отдых02ч. 18т	1 - Вождение06ч. 05т 2 - Другая работа03ч. 33т 3 - Перерыв/Отдых02ч. 18т		1 - Вождение04ч. 44т 2 - Другая работа 19т 3 - Перерыв/Отдых03ч. 01т
20	21	22	23	24	25	26	
	1 - Вождение10ч. 38т 2 - Другая работа02ч. 04т 3 - Перерыв/Отдых01ч. 38т	1 - Вождение06ч. 58т 2 - Другая работа01ч. 20т 3 - Перерыв/Отдых02ч. 40т	1 - Вождение09ч. 22т 2 - Другая работа01ч. 10т 4 - Период доступности03ч.	1 - Вождение 42т 2 - Другая работа01ч. 10т 3 - Перерыв/Отдых08ч. 50т 4 - Период доступности 25т	2 - Другая работа02ч. 21т 3 - Перерыв/Отдых02ч. 18т		
	28	29	30	31	1 января	2	
							Итого, Вождение 121ч. 11т Итого, Другая работа 36ч. 21т Итого, Период доступности 55ч. 55т Итого, Рабочее время 11ч. 52т Итого, Время работы 157ч. 32т

Начать удаленную поддержку | 16-2-2011 17:45:46

- Подробный просмотр действий водителя в режиме календаря;
- Наглядное представление различных режимов работы;
- При нажатии на любое поле открывается временной табель за данный период.

Просмотр деятельности водителя – временной таблицей

Ввод информации с аналоговых дисков

Детальная информация по дням о действиях водителя

Быстрый доступ к различной информации

Информация о событиях и нарушениях за данный период

Графическое представлени

Digitac Pro V4.0.12 - RoadSoft - [????????? ????]

Главная Управление информацией Функции временного табеля Отчеты Поддержка Инструменты Лицензия

Добавить... Назначить пользовательские поля Импортировать группу сканов Показывать множественные хронографии Инструменты

Panasonic Скан 4 Информация в центре поля Быстрые отчеты Закрыть просмотр временного табеля

Информация в центре поля

Выборка информации
Имя водителя BELL, DAN
Идентификационный номер водителя 1
109
Выбранная неделя
Неделя 6 Год 2011

Просмотр: Подробности Сводка Разбивка

Ярлыки
F3 = Открыть данные транспортного средства или п
F4 = Вернулся на базу F7 = Больничный
F5 = Управление экипажем F8 = Отпуск
Shift+F8 = 8 часов другой раб

День	Дата	Смены			Перерыв			Доступность			Другая работа			Часы	Часы	Регистрация транспортного средства
		Начало	Конiec	Всего	Начало	Конiec	+	Начало	Конiec	+	Начало	Конiec	+			
11	08:00	19:00	11:00	+	-									11:00	11:00	
11	08:00	17:00	09:00	+	-									09:00	09:00	
11				+	-									09:00	09:00	
11				+	-									00:00	00:00	
11				+	-									00:00	00:00	
11				+	-									00:00	00:00	
11				+	-									00:00	00:00	

Посмотреть диск

Общее: 23:00 00:00 00:00 00:00 23:00 29:00

Смены Перерыв Доступность Другая работа Вождение идет работ:

ag, Shift #1 [17:00] Нарушение: Отсутствует достаточный перерыв. Водитель не совершил 45 мин перерыв после или во время 4 ч 30 мин вождения. Он совершил только 0 мин перерыва. ЕС: 561/2006 Статья 7
 ag, Shift #1 [14:00] Нарушение: Отсутствует достаточный перерыв. Водитель не совершил хотя бы 15 мин перерыва после 6 ч вождения. Он совершил только 0 мин перерыва. RTD
 ag, Shift #1 [00:00] Нарушение: Отсутствует достаточный перерыв. Водитель не совершил хотя бы 45 мин перерыва после/во время 9 ч вождения. Он совершил только 0 мин перерыва. RTD
 ag, Shift #1 [00:00] Нарушение: Превышено максимально разрешенное время вождения за день. Водитель находился за рулем более 10 ч. Сегодня он находился за рулем 11hrs ч. ЕС: 561/2006 Статья 6
 g,
 g, Shift #1 [00:00] Нарушение: Отсутствует достаточный перерыв. Водитель не совершил 45 мин перерыв после или во время 4 ч 30 мин вождения. Он совершил только 0 мин перерыва. ЕС: 561/2006 Статья 7
 g, Shift #1 [00:00] Нарушение: Отсутствует достаточный перерыв. Водитель не совершил хотя бы 15 мин перерыва после 6 ч вождения. Он совершил только 0 мин перерыва. RTD
 g, Shift #1 [00:00] Нарушение: Отсутствует достаточный перерыв. Водитель не совершил хотя бы 45 мин перерыва после/во время 9 ч вождения. Он совершил только 0 мин перерыва. RTD

maandag - Водитель - BELL, DAN 1-е воскресенье - maandag - Driver - DRIVER, C

1 2 3 4 5 6 7 8 9 10 11 12 13 14 15 16 17 18 19 20 21 22 23 24 25 26 27 28 29 30 31

Имя пользователя: System Account Уровень доступа: 0 Ready Начать удаленную поддержку © 2-2011 17:52:55

Просмотр деятельности водителя

– сводка

The screenshot displays the 'Сводка' (Summary) view for driver WOOLDRIDGE, MARK. The interface includes a menu bar, a toolbar with various functions like 'Добавить...' and 'Показывать множественные хронографии', and a main data area. The data area contains a table with columns for 'День' (Day), 'Дата' (Date), 'Смена' (Shift), 'Отдых' (Rest), 'Доступность' (Availability), 'Другое' (Other), 'Часы' (Hours), and 'Часы работ' (Working hours). Below the table, there is a section for 'Информация о событиях и нарушениях за данный период' (Information about events and violations for the given period), which lists specific incidents with timestamps and descriptions. At the bottom, there is a Gantt-style chart showing the driver's activity over a 24-hour period.

День	Дата	Смена	+	-	Отдых	+	-	Доступность	+	-	Другое	+	-	Часы	Часы работ
	01-11-2010	09:01			00:52			00:00			03:05			05:04	08:09
	02-11-2010	07:58			00:00			01:37			02:00			04:21	06:21
	03-11-2010	10:00			01:00			01:12			03:32			04:16	07:48
	04-11-2010	09:02			00:56			00:23			03:42			04:01	07:43
	05-11-2010	10:18			00:59			00:52			04:23			04:04	08:27
zaterdag	06-11-2010													00:00	00:00
zondag	07-11-2010													00:00	00:00
TOTALS		46:19			03:47			04:04			16:42			21:46	38:28

Информация о событиях и нарушениях за данный период:

- [dinsdag, Shift #1] [15:41] Нарушение: Отсутствует достаточный перерыв. Водитель не совершил хотя бы 15 мин перерыва после 6 ч вождения. Он совершил только 0 мин перерыва. RTD
- [dinsdag, Shift #1] [00:00] Нарушение: Отсутствует достаточный перерыв. Водитель не совершил хотя бы 30 мин перерыва между 6 ч и 9 ч вождения. Он совершил только 0 мин перерыва. RTD

Сводный отчет о деятельности водителя



Информация о событиях и нарушениях за данный период

Просмотр деятельности водителя

– разбивка

Digitac Pro V4.0.12 - RoadSoft - [????????? ????]

Главная | Управление информацией | **Функции временного табеля** | Отчеты | Поддержка | Инструменты | Лицензия

Инструменты: Добавить..., Назначить пользовательские поля, Импорттировать группу сканов, Показывать множественные хронографи

Сканеры: Panasonic, Скан 4, Информация в центре поля

Быстрые отчеты: Быстрые отчеты, Закрыть просмотр временного табеля

Информация в центре поля

Выборка информации: **Имя водителя** WOOLDRIDGE, MARK

Идентификационный номер водителя 39 | **Выбранная неделя** Неделя 44 Год 2010

Просмотр: Подробности, Сводка, Разбивка

Ярлыки: F3 = Открыть данные транспортного средства или п, F4 = Вернулся на базу, F7 = Больничный, F5 = Управление экипажем, Shift+F8 = Отпуск, Shift+F8 = 8 часов другой раб

День	Дата	Время начала	Время окончания	Деятельность	Регистрация транспортного средства	Период времени	Время вождения	Время работы	Всего Отдых	Всего Доступность	Всего Другая работа
	01-11-2010	08:12	08:19	X	AE08CXV	08:12 - 17:13	05:04	08:09	00:52	00:00	03:05
	01-11-2010	08:19	08:20	X	AE08CXV	08:04 - 16:02	04:21	06:21	00:00	01:37	02:00
	01-11-2010	08:20	08:29	X	AE08CXV	08:00 - 18:00	04:16	07:48	01:00	01:12	03:32
	01-11-2010	08:29	09:18	X	AE08CXV	07:58 - 17:00	04:01	07:43	00:56	00:23	03:42
	01-11-2010	09:18	09:27	X	AE08CXV	07:57 - 18:15	04:04	08:27	00:59	00:52	04:23
	01-11-2010	09:27	10:11	X	AE08CXV						
	01-11-2010	10:11	10:30	X	AE08CXV						
	01-11-2010	10:30	10:37	X	AE08CXV						
	01-11-2010	10:37	11:03	X	AE08CXV						
	01-11-2010	11:03	11:05	X	AE08CXV						
maandag	01-11-2010	11:05	11:08	X	AE08CXV						

Legend: ■ Вождение, ■ Перерыв, ■ Период дост, ■ Другая работа

Day 1 - maandag - Водитель - WOOLDRIDGE, MARK

0 1 2 3 4 5 6 7 8 9 10 11 12 13 14 15 16 17 18 19 20 21 22

Имя пользователя: System Account | Уровень доступа: 0 | Ready | Начать удаленную поддержку | 17-2-2011 10:04:27

Наглядное представление информации о деятельности водителя



Сводный отчет по дням



События и ошибки

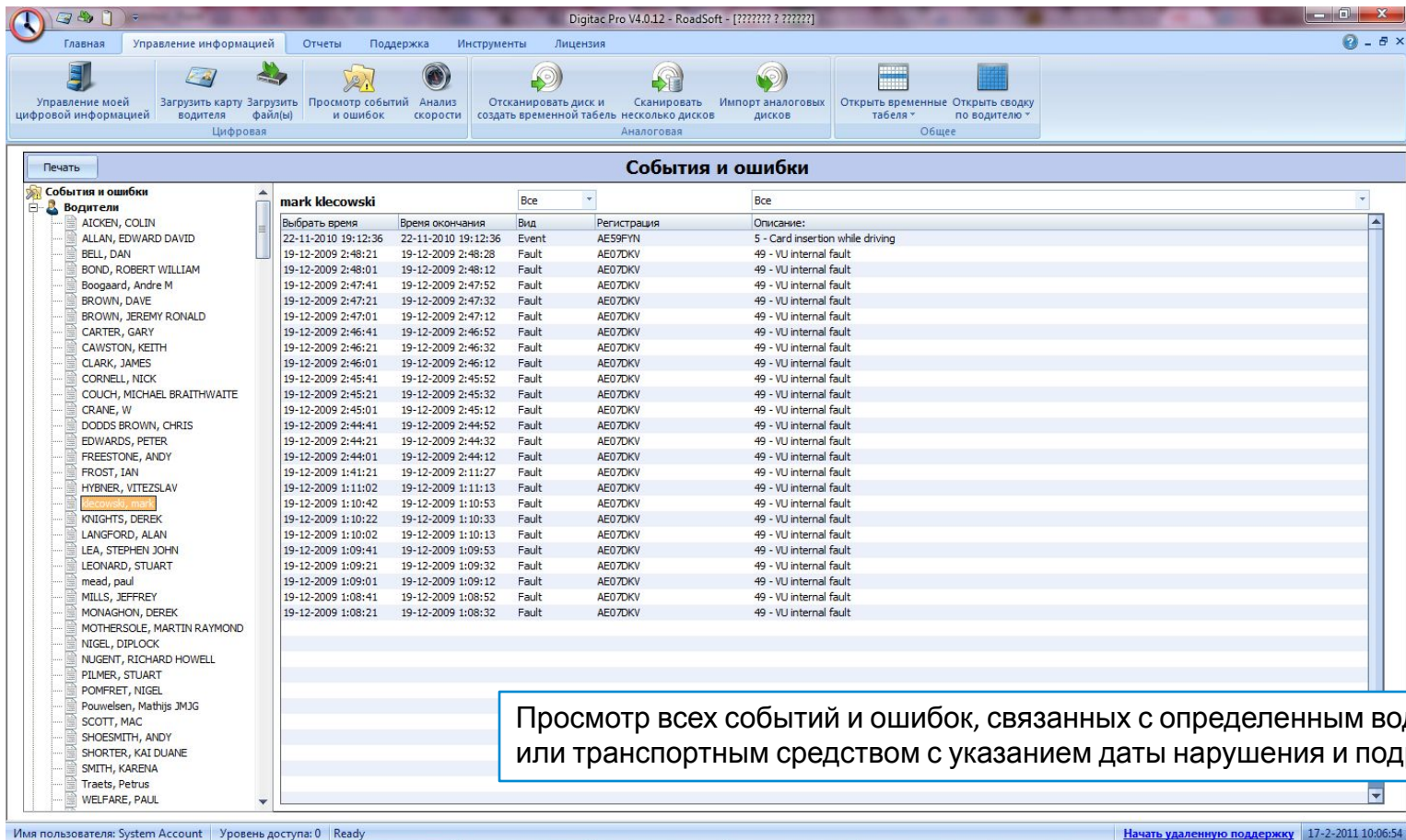

The screenshot shows the Digitac Pro V4.0.12 software interface. The main window is titled "События и ошибки" (Events and Errors). On the left, there is a tree view showing a list of drivers, with "mark klecowski" selected. The main area displays a table of events and errors for this driver.

Выбрать время	Время окончания	Вид	Регистрация	Описание:
22-11-2010 19:12:36	22-11-2010 19:12:36	Event	AE59FYN	5 - Card insertion while driving
19-12-2009 2:48:21	19-12-2009 2:48:28	Fault	AE07DKV	49 - VU internal fault
19-12-2009 2:48:01	19-12-2009 2:48:12	Fault	AE07DKV	49 - VU internal fault
19-12-2009 2:47:41	19-12-2009 2:47:52	Fault	AE07DKV	49 - VU internal fault
19-12-2009 2:47:21	19-12-2009 2:47:32	Fault	AE07DKV	49 - VU internal fault
19-12-2009 2:47:01	19-12-2009 2:47:12	Fault	AE07DKV	49 - VU internal fault
19-12-2009 2:46:41	19-12-2009 2:46:52	Fault	AE07DKV	49 - VU internal fault
19-12-2009 2:46:21	19-12-2009 2:46:32	Fault	AE07DKV	49 - VU internal fault
19-12-2009 2:46:01	19-12-2009 2:46:12	Fault	AE07DKV	49 - VU internal fault
19-12-2009 2:45:41	19-12-2009 2:45:52	Fault	AE07DKV	49 - VU internal fault
19-12-2009 2:45:21	19-12-2009 2:45:32	Fault	AE07DKV	49 - VU internal fault
19-12-2009 2:45:01	19-12-2009 2:45:12	Fault	AE07DKV	49 - VU internal fault
19-12-2009 2:44:41	19-12-2009 2:44:52	Fault	AE07DKV	49 - VU internal fault
19-12-2009 2:44:21	19-12-2009 2:44:32	Fault	AE07DKV	49 - VU internal fault
19-12-2009 2:44:01	19-12-2009 2:44:12	Fault	AE07DKV	49 - VU internal fault
19-12-2009 1:41:21	19-12-2009 1:11:27	Fault	AE07DKV	49 - VU internal fault
19-12-2009 1:11:02	19-12-2009 1:11:13	Fault	AE07DKV	49 - VU internal fault
19-12-2009 1:10:42	19-12-2009 1:10:53	Fault	AE07DKV	49 - VU internal fault
19-12-2009 1:10:22	19-12-2009 1:10:33	Fault	AE07DKV	49 - VU internal fault
19-12-2009 1:10:02	19-12-2009 1:10:13	Fault	AE07DKV	49 - VU internal fault
19-12-2009 1:09:41	19-12-2009 1:09:53	Fault	AE07DKV	49 - VU internal fault
19-12-2009 1:09:21	19-12-2009 1:09:32	Fault	AE07DKV	49 - VU internal fault
19-12-2009 1:09:01	19-12-2009 1:09:12	Fault	AE07DKV	49 - VU internal fault
19-12-2009 1:08:41	19-12-2009 1:08:52	Fault	AE07DKV	49 - VU internal fault
19-12-2009 1:08:21	19-12-2009 1:08:32	Fault	AE07DKV	49 - VU internal fault

At the bottom of the window, there is a status bar showing the user name "System Account", the access level "0", and the date "17-2-2011 10:06:54".

Просмотр всех событий и ошибок, связанных с определенным водителем или транспортным средством с указанием даты нарушения и подробностей



RoadSoft

Сканирование аналоговых дисков

Digitas Pro V4.0.12 - RoadSoft - [????????????????]

Главная | Управление информацией | Функции временной таблицы | Отчеты | Поддержка | Инструменты | Лицензия

Добавить... | Назначить пользовательские поля | Импорт группы сканов | Показать множественные хронографии | Инструменты | Рапалонис | Сканы | Быстрые отчеты | Закрыть просмотр временного стола | Действия

Информация в центре поля

Рапалонис

Выбор информации

Имя водителя: BROWN, JEREMY RONALD

Идентификационный номер водителя: 90

Выбранная неделя: Неделя 7 Год 2011

Просмотр: Подробности | Сводка | Разбивка

Ярлыки: F3 - Открыть данные транспортного средства или л... | F4 - Вернуться на базу | F7 - Большой | F5 - Управление экипажем | SHR-IFB - 8 часов другой раб...

Посмотреть диск: Таблицы по дням

Диск	Дата	Начало	Конеч.	Всего	Начало	Конеч.	Начало	Конеч.	Начало	Конеч.	Масы	Масы	Регистрация транспортного средства
msandag	14-02-2011										00:00	00:00	
fridayag	15-02-2011										00:00	00:00	
mondayag	16-02-2011										00:00	00:00	
donedayag	17-02-2011										00:00	00:00	
ytuesday	18-02-2011										00:00	00:00	
sat											00:00	00:00	
son											00:00	00:00	
воскресенье											00:00	00:00	

Время: 00:00 | 00:00 | Воскресенье (лет работ)

Днев: 1 - msandag - Водитель - BROWN, JEREMY RONALD

0 | 1 | 2 | 3 | 4 | 5 | 6 | 7 | 8 | 9 | 10 | 11 | 12 | 13 | 14 | 15

Имя пользователя: System Account | Уровень доступа: 0 | Ready

Добавление данных о деятельности водителей с аналоговых дисков со сканера

Digitas Pro V4.0.12 - RoadSoft - [????????????????]

Главная | Управление информацией | Отчеты | Поддержка | Инструменты | Лицензия

Управление вой цифровой информацией | Загрузить карту | Загрузить файлы | Просмотр событий и ошибок | Анализ скорости | Отсканировать диск и создать временную таблицу | Сканировать несколько дисков | Импорт аналоговых дисков | Открыть временную таблицу | Открыть вкладку по водителю

Цифровая | Аналоговая

Групповой импорт сканов

Доступны zip файлы групп сканирования

Удалить | Обновить | Открыть архив

Импортировать очередь

Удалить | Обновить | Импортировать | Закрывать

Имя пользователя: System Account | Уровень доступа: 0 | Ready

Импорт предварительно отсканированных изображений

Работа с данными регистрирующего устройства



Просмотр транспортных средств

Поддержка транспортного средства

Идентифи	Регистрация	Дата последнего
447	???????????	1-1-1970
474	3262MVI	1-1-1970
30	AE 03 XLW	
2	AE 04 AED	26-7-2006
3	AE 04 AED	26-7-2006
31	AE 04 CNV	26-7-2006
33	AE 04 CNK	
4	AE 04 PHN	26-7-2006
32	AE 06 AIV	27-7-2006
5	AE 53 DZV	26-7-2006
36	AE 53 ZSX	
7	AE 53 ZSY	26-7-2006
9	AE 54 CDY	26-7-2006
10	AE 54 DNM	26-7-2006
28	AE 55 HXD	26-7-2006
26	AE 55 HXG	
50	AE 08 CLW	
39	AE 52 ZSY	
49	AE 57 CVG	
222	AE06 JJK	
224	AE06 JJK	
109	AE06 ORO	1-1-1970
611	AE06 OZC	1-1-1970
111	AE06 JJK	1-1-1970

Информация о транспортном средстве

Идентификационный номер системы: 447

Регистрационный номер: ????????????

Цифровой тахограф?

DigPost/ Serial No.:

Производитель:

Тип:

Пользователи:

Пользователь 1

Пользователь 2

Пользователь 3

Пользователь 4

Отключить

Установить последний импорт

Разблокировать информацию

Система обозначена

Добавить

Удалить транспортное средство

Отключен

Сохранить

Закрыть

Начать удаленную поддержку 17-2-2011 10:26:46

Доступная информация о транспортных средствах

Возможность добавления новых транспортных средств

Поддержка транспортного средства

Идентифи	Регистрация	Дата последнего
447	???????????	1-1-1970
474	3262MVI	1-1-1970
30	AE 03 XLW	
2	AE 04 AED	26-7-2006
11	AE 04 CNV	26-7-2006
33	AE 04 CNK	
4	AE 04 PHN	26-7-2006
32	AE 06 AIV	27-7-2006
5	AE 53 DZV	26-7-2006
36	AE 53 ZSX	
7	AE 53 ZSY	26-7-2006
9	AE 54 CDY	26-7-2006
10	AE 54 DNM	26-7-2006
28	AE 55 HXD	26-7-2006
26	AE 55 HXG	
50	AE 08 CLW	
39	AE 52 ZSY	
49	AE 57 CVG	
222	AE06 JJK	
224	AE06 JJK	
109	AE06 ORO	1-1-1970
611	AE06 OZC	1-1-1970
111	AE06 JJK	1-1-1970

Информация о транспортном средстве

Идентификационный номер системы: 447

Регистрационный номер: ????????????

Цифровой тахограф?

DigPost/ Serial No.:

Производитель:

Тип:

Пользователи:

Пользователь 1

Пользователь 2

Пользователь 3

Пользователь 4

Отключить

Установить последний импорт

Разблокировать информацию

Система обозначена

Добавить

Удалить транспортное средство

Отключен

Сохранить

Закрыть

Начать удаленную поддержку 17-2-2011 10:27:53

Создание отчетов

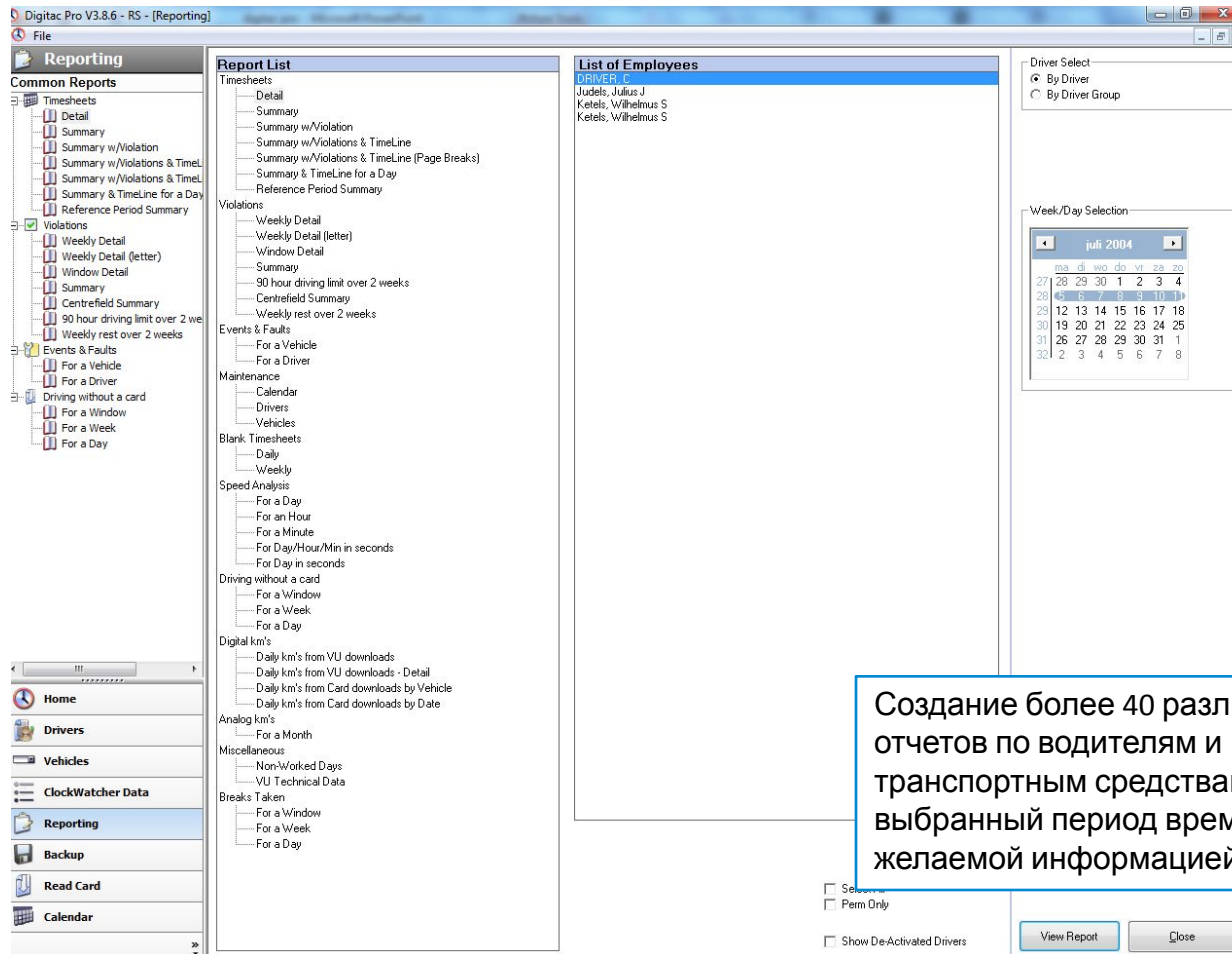

Digitac Pro V3.8.6 - RS - [Reporting]

File

Reporting

Common Reports

- Timesheets
 - Detail
 - Summary
 - Summary w/Violation
 - Summary w/Violations & TimeL
 - Summary w/Violations & TimeL
 - Summary & TimeLine for a Day
 - Reference Period Summary
- Violations
 - Weekly Detail
 - Weekly Detail (letter)
 - Window Detail
 - Summary
 - 90 hour driving limit over 2 weeks
 - Centrefield Summary
 - Weekly rest over 2 weeks
- Events & Faults
 - For a Vehicle
 - For a Driver
- Driving without a card
 - For a Window
 - For a Week
 - For a Day

Report List

- Timesheets
 - Detail
 - Summary
 - Summary w/Violation
 - Summary w/Violations & TimeLine
 - Summary w/Violations & TimeLine (Page Breaks)
 - Summary & TimeLine for a Day
 - Reference Period Summary
- Violations
 - Weekly Detail
 - Weekly Detail (letter)
 - Window Detail
 - Summary
 - 90 hour driving limit over 2 weeks
 - Centrefield Summary
 - Weekly rest over 2 weeks
- Events & Faults
 - For a Vehicle
 - For a Driver
- Maintenance
 - Calendar
 - Drivers
 - Vehicles
- Blank Timesheets
 - Daily
 - Weekly
- Speed Analysis
 - For a Day
 - For an Hour
 - For a Minute
 - For Day/Hour/Min in seconds
 - For Day in seconds
- Driving without a card
 - For a Window
 - For a Week
 - For a Day
- Digital km's
 - Daily km's from VU downloads
 - Daily km's from VU downloads - Detail
 - Daily km's from Card downloads by Vehicle
 - Daily km's from Card downloads by Date
- Analog km's
 - For a Month
- Miscellaneous
 - Non-Worked Days
 - VU Technical Data
- Breaks Taken
 - For a Window
 - For a Week
 - For a Day

List of Employees

DRIVER: C
Judels, Julius J
Ketels, Wilhelmus S
Ketels, Wilhelmus S

Driver Select

By Driver
 By Driver Group

Week/Day Selection

juli 2004

	su	sa	su	do	fr	sa	so
27	28	29	30	1	2	3	4
28	29	30	31	1	2	3	4
29	12	13	14	15	16	17	18
30	19	20	21	22	23	24	25
31	26	27	28	29	30	31	1
32	2	3	4	5	6	7	8

Home
Drivers
Vehicles
ClockWatcher Data
Reporting
Backup
Read Card
Calendar

Selected
 Perm Only
 Show De-Activated Drivers

View Report Close

Создание более 40 различных отчетов по водителям и транспортным средствам за выбранный период времени с желаемой информацией

Печать отчетов

Timesheet Detail - Digitac Pro Report

File

Print Print All

Day	Date	Shifts		Totals	Breaks		Availability		Other Work		Hrs (DT)	Hrs (WT)	Vehicle Reg.	
		Start	End		Start	End	Start	End	Start	End				
maandag	05-07-2004	06:15	20:22	14:07	11:15	13:30	20:08	20:12	09:52	09:56				
					13:34	13:41	20:17	20:22	11:02	11:10				
					14:14	14:41			14:12	14:14				
					18:03	20:08			16:49	16:56				
				20:12	20:17			17:59	18:03	08:34	08:59			
dinsdag	06-07-2004	10:00	11:00	01:00	10:00	11:00					00:00	00:00		
woensdag	07-07-2004	12:30	00:00	11:30	14:39	16:06	17:59	19:31			07:15	07:15		
							22:29	22:42						
							22:50	23:50						
				23:57	00:00									
donderdag	08-07-2004	00:00	01:59	01:59			00:00	00:02	00:27	00:29				
							00:29	00:33						
							02:36	02:39	03:26	03:28				
							03:16	03:19						
							03:24	03:26						
				03:30	03:35			05:10	05:14					
vrijdag	09-07-2004	10:00	11:00	01:00							01:00	01:00		
zaterdag	10-07-2004	10:00	11:00	01:00							01:00	01:00		
zondag	11-07-2004	10:00	11:00	01:00							01:00	01:00		

Author backdoor

Page 1 of 1

<< Previous << >> Next >>

Возможности печати выбранных отчетов

Экспорт отчетов

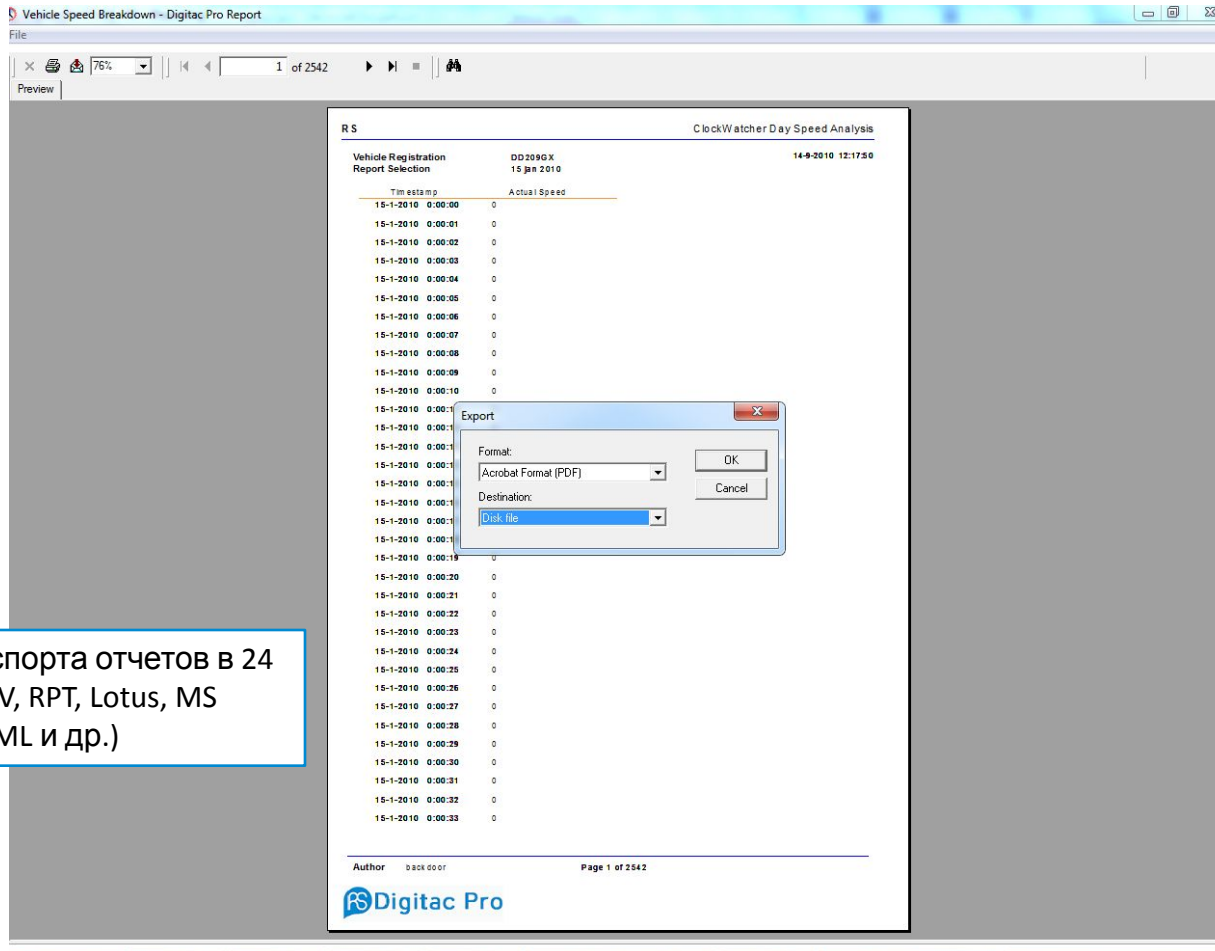

Vehicle Speed Breakdown - Digitac Pro Report

File

76% 1 of 2542

Preview

RS ClockWatcher Day Speed Analysis

Vehicle Registration Report Selection DD209GX 14-9-2010 12:17:50
15 Jan 2010

Timestamp	Actual Speed
15-1-2010 0:00:00	0
15-1-2010 0:00:01	0
15-1-2010 0:00:02	0
15-1-2010 0:00:03	0
15-1-2010 0:00:04	0
15-1-2010 0:00:05	0
15-1-2010 0:00:06	0
15-1-2010 0:00:07	0
15-1-2010 0:00:08	0
15-1-2010 0:00:09	0
15-1-2010 0:00:10	0
15-1-2010 0:00:11	0
15-1-2010 0:00:12	0
15-1-2010 0:00:13	0
15-1-2010 0:00:14	0
15-1-2010 0:00:15	0
15-1-2010 0:00:16	0
15-1-2010 0:00:17	0
15-1-2010 0:00:18	0
15-1-2010 0:00:19	0
15-1-2010 0:00:20	0
15-1-2010 0:00:21	0
15-1-2010 0:00:22	0
15-1-2010 0:00:23	0
15-1-2010 0:00:24	0
15-1-2010 0:00:25	0
15-1-2010 0:00:26	0
15-1-2010 0:00:27	0
15-1-2010 0:00:28	0
15-1-2010 0:00:29	0
15-1-2010 0:00:30	0
15-1-2010 0:00:31	0
15-1-2010 0:00:32	0
15-1-2010 0:00:33	0

Export

Format: Acrobat Format (PDF) OK

Destination: Disk file Cancel

Author backdoor Page 1 of 2542

Digitac Pro

Возможность экспорта отчетов в 24 формата (PDF, CSV, RPT, Lotus, MS Excel, MS Office, XML и др.)

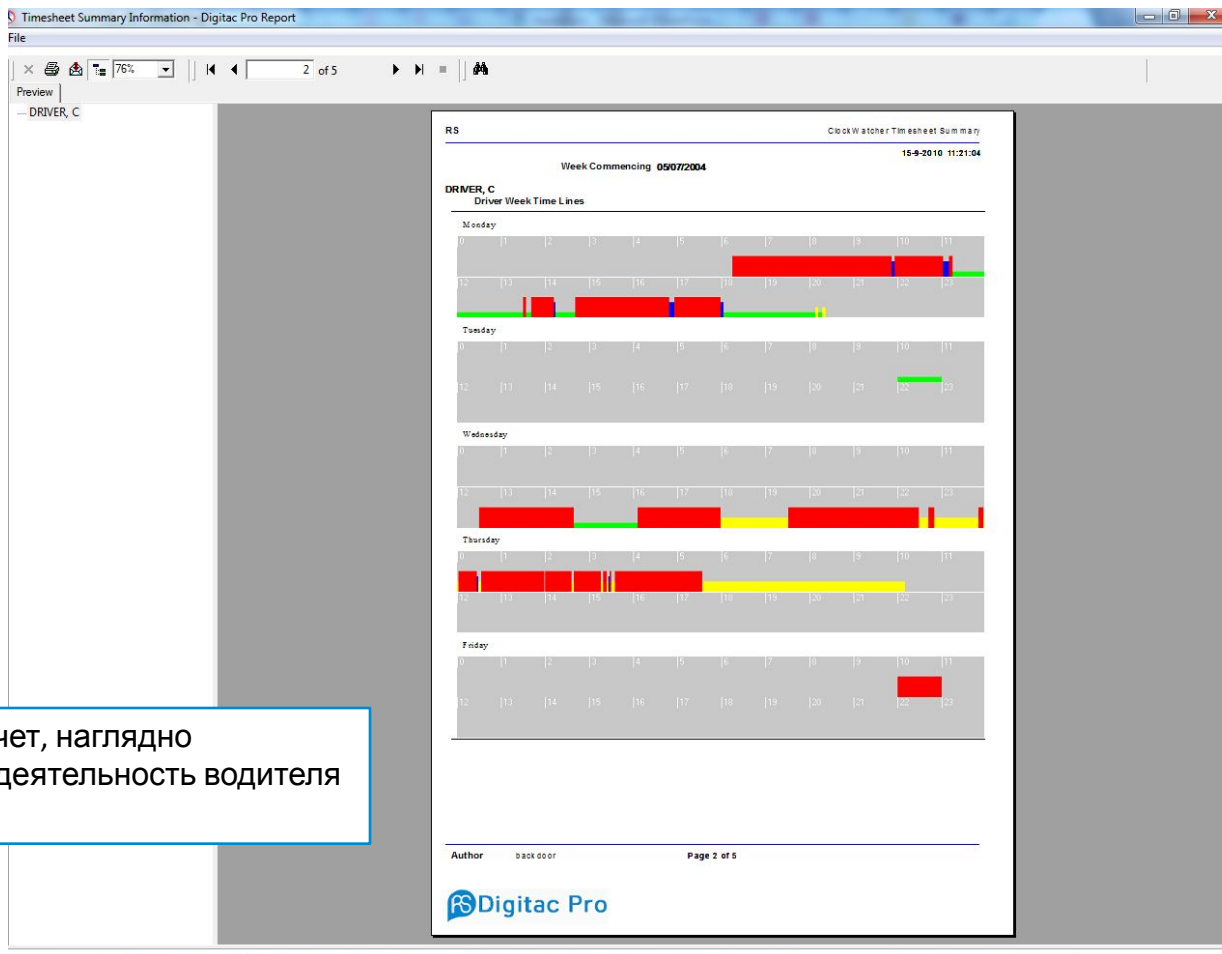

Графический отчет, наглядно отображающий деятельность водителя за каждый день

Отчеты

90 hour driving limit over 2 weeks - Digitac Pro Report

File

92%

1 of 1

Preview

DRIVER, C

RS ClockWatcher Fortnightly Driving Limits

14-9-2010 12:15:02

	Week Commencing													
Driver Name	12-04-2014-26-04-2014	19-04-2014-03-05-2014	26-04-2014-09-05-2014	03-05-2014-16-05-2014	10-05-2014-23-05-2014	17-05-2014-30-05-2014	24-05-2014-06-06-2014	31-05-2014-13-06-2014	07-06-2014-20-06-2014	14-06-2014-27-06-2014	21-06-2014-04-07-2014	28-06-2014-11-07-2014		
DRIVER, C	OK	OK	OK	OK	OK	OK	OK	OK	OK	OK	OK	OK	OK	OK

Page 1 of 1 Key: NER = Not Enough Rest

 Digitac Pro

Отчет, позволяющий проверить наличие нарушений по определенному показателю за заданный период

Timesheet Summary Information - Digitac Pro Report

File

Preview | - DRIVER, C

RS Clock Watcher Timesheet Summary
Week Commencing 05/07/2004 15-9-2010 11:23:08

DRIVER, C

0	1	2	3	4	5	6	7	8	9	10	11
12	13	14	15	16	17	18	19	20	21	22	23

Warnings and Infringements for DHL and RTD

- 5-7-2004 0: [All Week] Warning: Driver has taken a reduced consecutive rest period of 24 hrs this week instead of 45hrs. 19hrs 30mins must be compensated for within 3 weeks.
- 5-7-2004 0: [Monday, Shift #1] [06:15] Driver has not taken enough rest in 24-hour period. They have only taken 9hrs 53mins.
- 5-7-2004 0: [Monday, Shift #1] [11:02] Driver has not taken 45 mins break during/after 4hrs 30mins of driving, they have only taken 0 mins. Driving -
- 7-7-2004 0: [Wednesday, Shift #1] [12:30] Driver has taken multiple rest periods that do not total 12 hours in 24-hour period.
- 7-7-2004 0: [Wednesday, Shift #1] [22:29] Driver has not taken 45 mins break during/after 4hrs 30mins of driving, they have only taken 0 mins. Driving -
- 8-7-2004 0: [Sunday, Shift #1] [01:59] Unaccounted time less than 3hrs, Break assumed for 1 min.
- 8-7-2004 0: [Sunday, Shift #1] [05:05] Driver has not taken a break of at least 15mins after 6hrs of working, they have only taken 0 mins.

Centre Field Information

Centre Field Comment

The infringements and faults listed above have been explained to me: (Driver's Signature) _____
Date __/__/__ (Company Signature) _____

Author back door Page 3 of 3



Отчет о нарушениях законодательства, совершенных определенным водителем за указанный период времени.

Готов к подписи.

Vehicle Events & Faults - Digitac Pro Report

File

100%

1 of 2

Preview

BSDL68

Vehicle Unit Events & Faults

14-9-2010 12:16:

Start Time	End Time	Type	Card Identification	Description
BSDL68 - Event				
15-11-2007 1:04:32	15-11-2007 1:05:09	Event		4 - Driving without an appropriate card
15-11-2007 1:04:32	15-11-2007 1:05:09	Event		4 - Driving without an appropriate card
15-11-2007 0:15:49	15-11-2007 0:15:51	Event		4 - Driving without an appropriate card
6-11-2007 1:02:31	6-11-2007 1:02:58	Event		4 - Driving without an appropriate card
6-11-2007 1:02:31	6-11-2007 1:02:58	Event		4 - Driving without an appropriate card
6-11-2007 0:11:08	6-11-2007 0:12:08	Event		4 - Driving without an appropriate card
6-11-2007 0:11:08	6-11-2007 0:12:08	Event		4 - Driving without an appropriate card
3-9-2007 14:59:10	3-9-2007 15:00:12	Event		4 - Driving without an appropriate card
3-9-2007 14:59:10	3-9-2007 15:00:12	Event		4 - Driving without an appropriate card
31-8-2007 15:46:41	31-8-2007 15:47:28	Event		4 - Driving without an appropriate card
7-6-2007 1:15:53	7-6-2007 1:16:06	Event	DF000013631810	4 - Driving without an appropriate card
10-5-2007 16:03:05	10-5-2007 16:49:12	Event		4 - Driving without an appropriate card
10-5-2007 16:03:05	10-5-2007 16:49:12	Event		4 - Driving without an appropriate card
14-2-2007 23:37:18	14-2-2007 23:37:19	Event		4 - Driving without an appropriate card
11-10-2006 23:36:41	12-10-2006 0:17:15	Event	DF000013631810	4 - Driving without an appropriate card
13-7-2006 14:24:39	13-7-2006 14:24:39	Event		8 - Power supply interruption
13-7-2006 14:18:44	13-7-2006 14:24:39	Event		9 - Motion data error
30-6-2006 9:52:29	30-6-2006 9:53:10	Event		8 - Power supply interruption
29-6-2006 12:05:39	30-6-2006 9:50:52	Event		8 - Power supply interruption
31-5-2006 14:01:21	31-5-2006 14:01:21	Event		8 - Power supply interruption
11-5-2006 13:08:51	31-5-2006 14:01:11	Event		8 - Power supply interruption
BSDL68 - Fault				
7-6-2007 1:05:38	7-6-2007 1:05:38	Fault	DF000013631810	52 - Downloading fault
7-6-2007 1:05:35	7-6-2007 1:05:35	Fault	DF000013631810	52 - Downloading fault
7-6-2007 1:05:32	7-6-2007 1:05:32	Fault	DF000013631810	52 - Downloading fault
007 1:05:29	7-6-2007 1:05:29	Fault	DF000013631810	52 - Downloading fault
007 1:05:26	7-6-2007 1:05:26	Fault	DF000013631810	52 - Downloading fault
007 1:05:23	7-6-2007 1:05:23	Fault	DF000013631810	52 - Downloading fault
007 1:05:20	7-6-2007 1:05:20	Fault	DF000013631810	52 - Downloading fault
007 1:05:17	7-6-2007 1:05:17	Fault	DF000013631810	52 - Downloading fault
007 1:05:14	7-6-2007 1:05:14	Fault	DF000013631810	52 - Downloading fault
007 1:05:12	7-6-2007 1:05:12	Fault	DF000013631810	52 - Downloading fault
007 15:31:51	10-5-2007 15:31:52	Fault		48 - No further details
0-2006 4:32:27	10-10-2006 4:32:28	Fault	DF000013631810	48 - No further details
006 18:35:28	4-8-2006 18:35:28	Fault		64 - No further details

Page 1 of 2



Отчет, отражающий события и ошибки, связанные с определенным транспортным средством, их описание и дата

Резервная копия

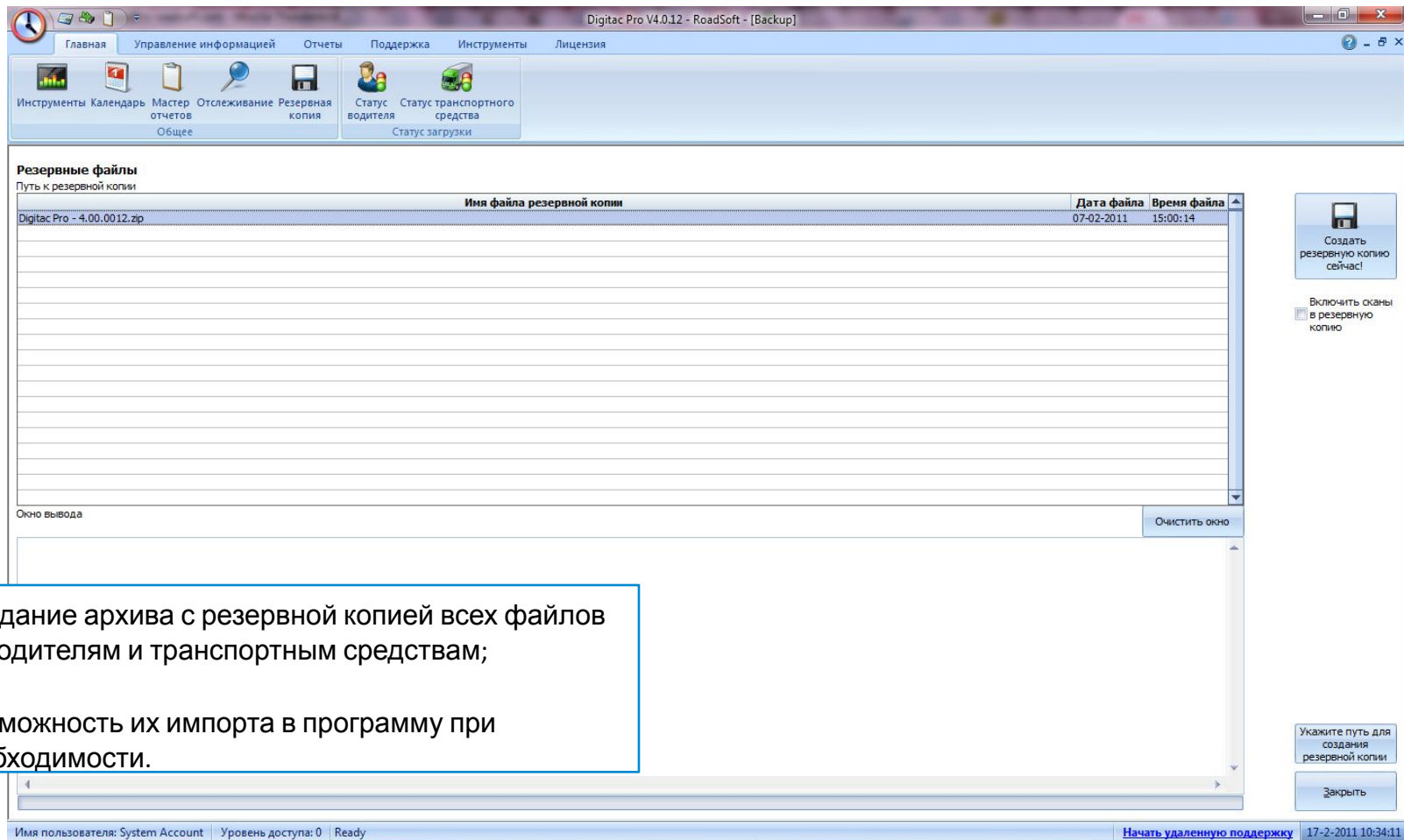

- Создание архива с резервной копией всех файлов по водителям и транспортным средствам;
- Возможность их импорта в программу при необходимости.

Другие функции

- Использование программы несколькими пользователями с разным уровнем доступа;
- Просмотр нераспределенного времени транспортных средств;
- Возможность ввода пользовательских кодов ошибок;
- Создание групп водителей и списков водителей из внешних агентств;
- Настройка часового пояса и отклонения от времени UTC

Спасибо за внимание!

Звоните +7 499 681 01 22 и узнайте больше!

Команда RoadSoft Россия