Соотношение импортного и российского вина на российском винном рынке (без учета импортных вермутов) в 2005 – 2010 гг. (млн дал)

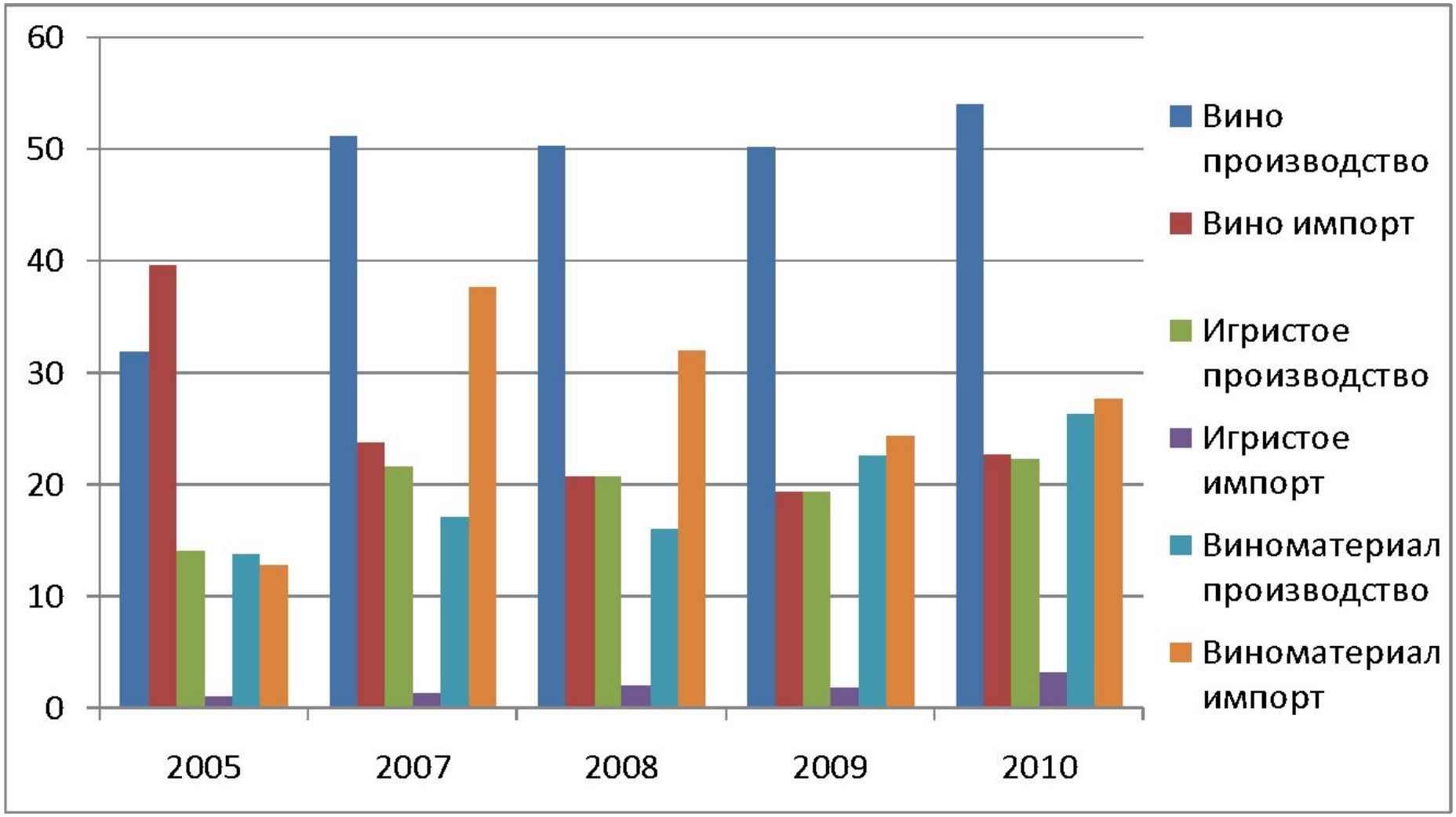

Соотношение импортного и российского вина на российском винном рынке
в 2005 – 2010 гг. (%%)
Натуральные виноградные вина

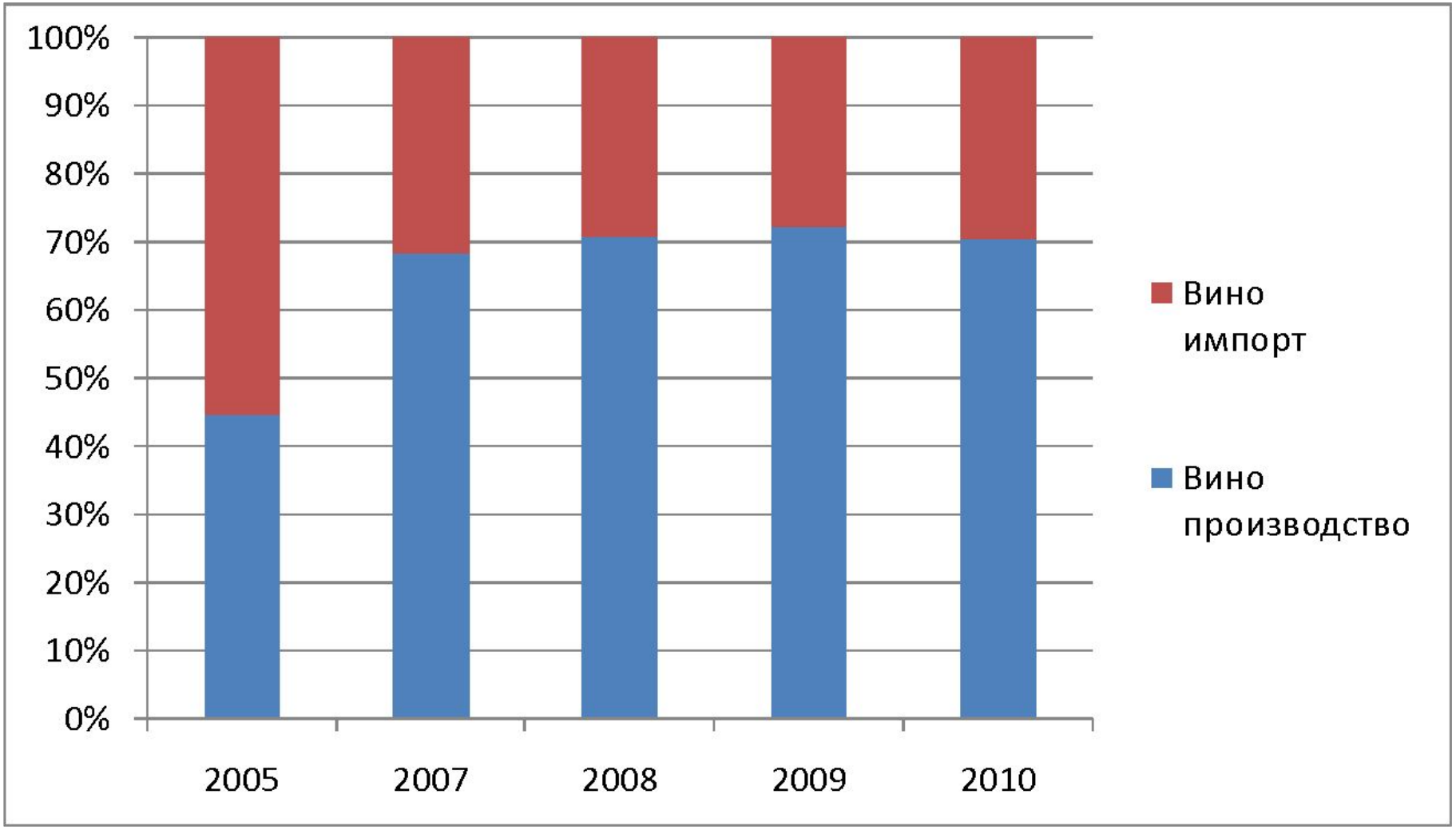

Соотношение импортного и российского вина на российском винном рынке
в 2005 – 2010 гг. (%%)
Шампанские и игристые вина

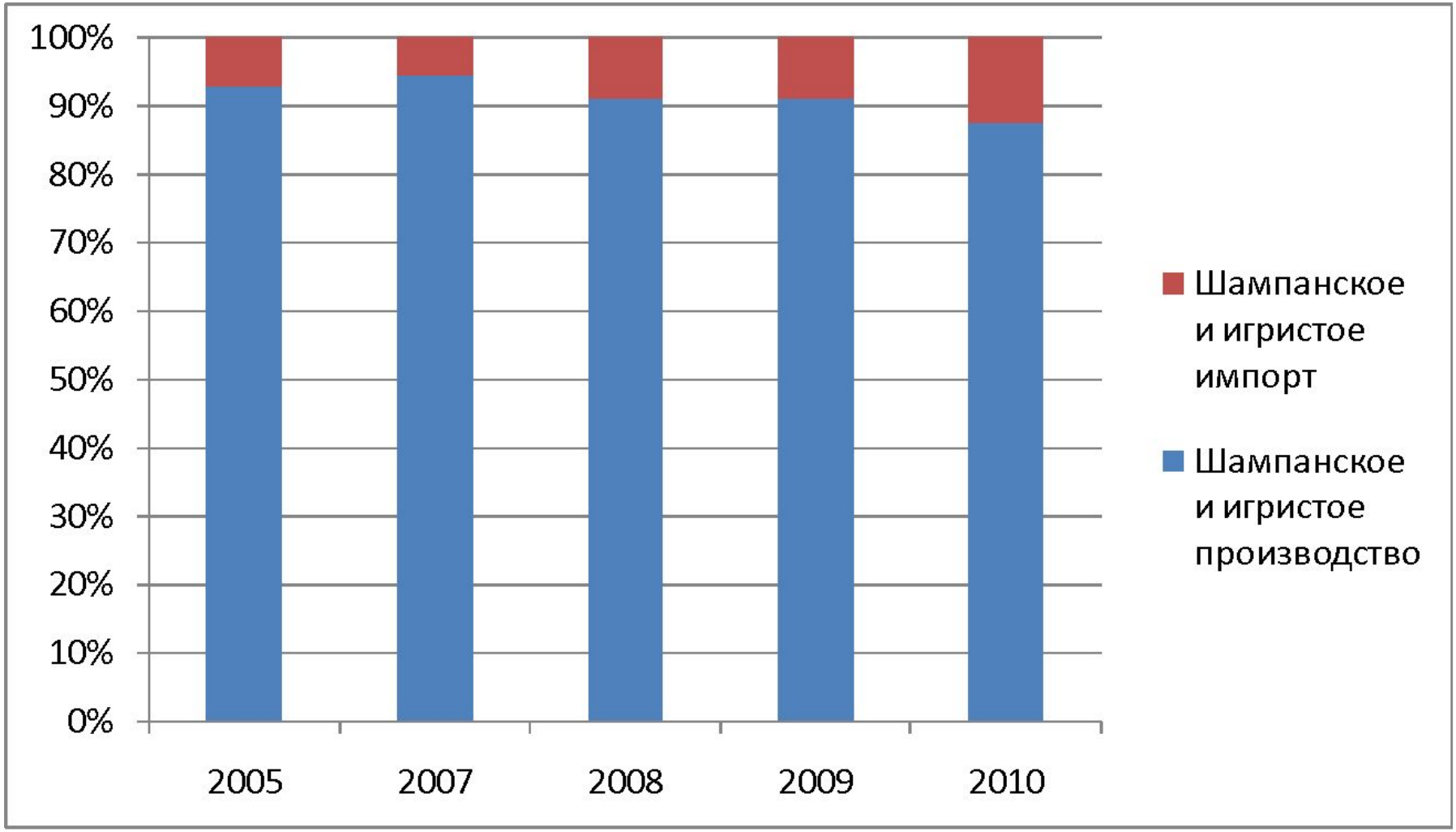

Изменение «географической» структуры импортного вина в России в 2000 – 2010 гг. (%%) (без учета вермутов и виноматериалов)

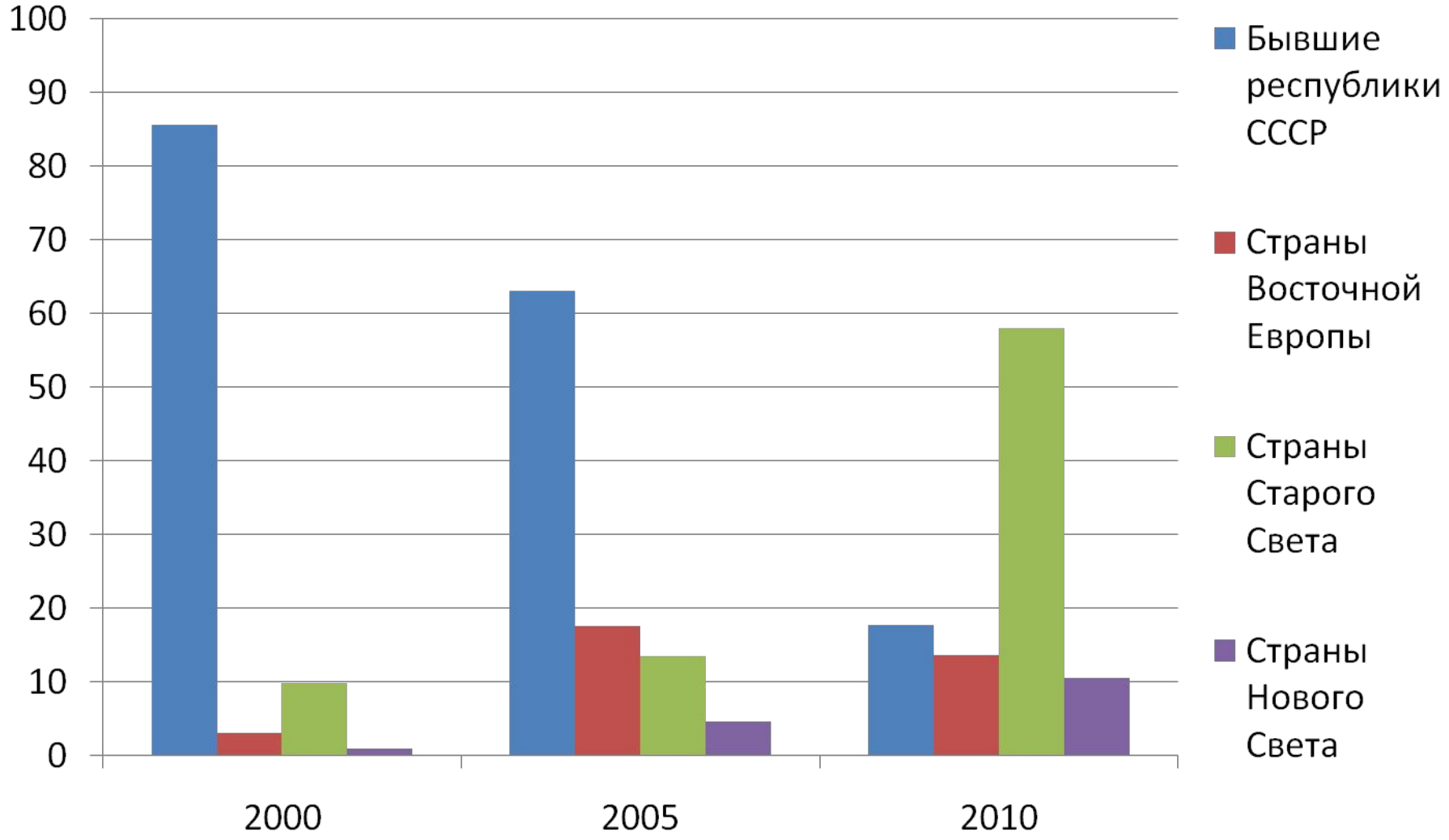

Доли стран-поставщиков виноградного вина в объеме винного рынка России в 2008 – 2010 гг. (%%)

Страны	2008	2009	2010
Итого	**29,3**	**27,9**	**29,6**
Франция	5,8	5,04	6,28
Испания	3,17	3,08	3,98
Италия	2,43	2,67	3,69
Болгария	7,78	3,93	3,18
Германия	3,07	2,85	3,05
Молдова	3,55	3,39	2,94
Чили	1,63	1,62	1,83
Украина	1,27	1,25	1,38
Абхазия	0,09	0,54	0,65
Аргентина	1,01	0,58	0,51
Сербия	0,15	0,31	0,40
США	0,36	0,35	0,32
Венгрия	0,53	0,27	0,29

Доли стран-поставщиков виноградного вина в объеме винного рынка России в 2008 – 2010 гг. (%%) (продолжение)

Страны	2008	2009	2010
Итого	**29,3**	**27,9**	**29,6**
ЮАР	0,28	0,26	0,24
Азербайджан	0,22	0,14	0,20
Австралия	0,20	0,13	0,16
Македония	0,17	0,11	0,10
Армения	0,04	0,04	0,07
Черногория	0,04	0,05	0,06
Португалия	0,07	0,04	0,06
Греция	0,10	0,06	0,06
Кипр	0,12	0,09	0,05
Уругвай	0,04	0,01	0,03
Румыния	0,19	0,04	0,03
Израиль	0,02	0,02	0,02
Новая Зеландия	0,02	0,02	0,02

Структура потребления крепких спиртных напитков, вина и пива по странам Европы, в пересчете на чистый спирт в год на душу населения

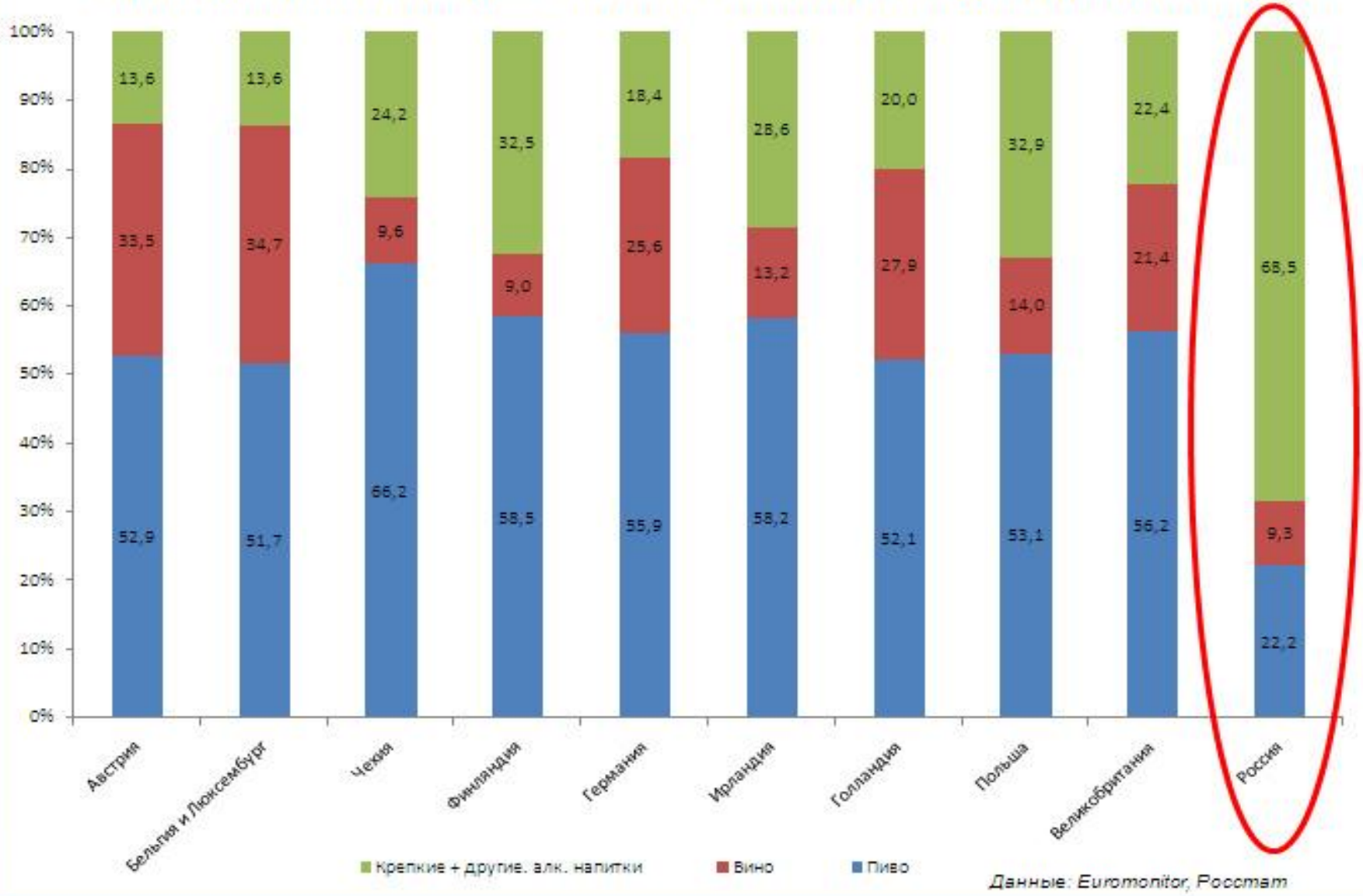

Данные: Euromonitor, Росстат