

Программный продукт Тракторъ: Back-Office 1.6



ПЛАТФОРМА

1С: Предприятие 8.1

БАЗОВАЯ КОНФИГУРАЦИЯ

1С: Бухгалтерия предприятия, редакция 1.6

ПРОСТОЙ ПЕРЕХОД С ТИПОВОЙ КОНФИГУРАЦИИ

Все объекты типовой конфигурации сохранили преемственность базовой конфигурации. Добавленные механизмы учета в общепите корректно взаимодействуют с базовыми механизмами.

Переход осуществляется простым объединением конфигураций.

**СОХРАНЕНЫ ВСЕ ВОЗМОЖНОСТИ СИСТЕМЫ
ТРАКТИРЪ: СТАНДАРТ ПЛЮС (v. 7.7)**

Возможности базовой конфигурации

МНОГОФИРМЕННЫЙ УЧЕТ

Единая информационная база для нескольких юр. лиц

Поддерживаются единые списки товаров, контрагентов, сотрудников, мест хранения и пр.

УЧЕТ МАТЕРИАЛЬНО-ПРОИЗВОДСТВЕННЫХ ЗАПАСОВ

По средней

LIFO

FIFO

Возможности базовой конфигурации

УЧЕТ ТОРГОВЫХ ОПЕРАЦИЙ

Учет в закупочных и розничных ценах

Несколько типов цен

Учет продаж по результатам инвентаризаций

Оптовые продажи

УЧЕТ ОПЕРАЦИЙ С ТАРОЙ

Автоматизированы операции по учету возвратной многооборотной тары и специфика их налогообложения

Возможности базовой конфигурации

ПОДДЕРЖКА РАЗЛИЧНЫХ СИСТЕМ НАЛОГООБЛОЖЕНИЯ

Общая система налогообложения

Для плательщиков налога на прибыль

Упрощенная система налогообложения

Книга учета доходов и расходов формируется автоматически

Учет деятельности, облагаемой ЕНВД

СТАНДАРТНАЯ БУХГАЛТЕРСКАЯ И НАЛОГОВАЯ ОТЧЕТНОСТЬ

Возможности Трактирь: Back-Office 1.6

УДОБНАЯ ОРГАНИЗАЦИЯ МЕТАДАННЫХ

**Все объекты общепита
вынесены в отдельный
пункт меню**

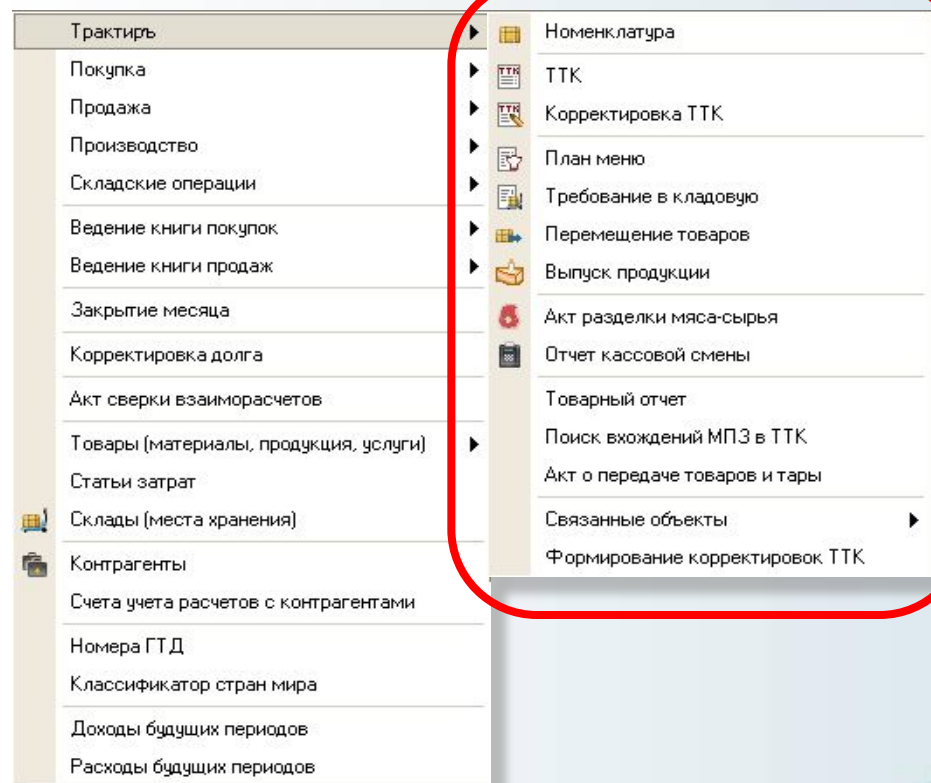

Возможности Трактиръ: Back-Office 1.6

УДОБНАЯ ОРГАНИЗАЦИЯ МЕТАДААННЫХ

Некоторые справочники 7.7 вынесены в табличные части объектов

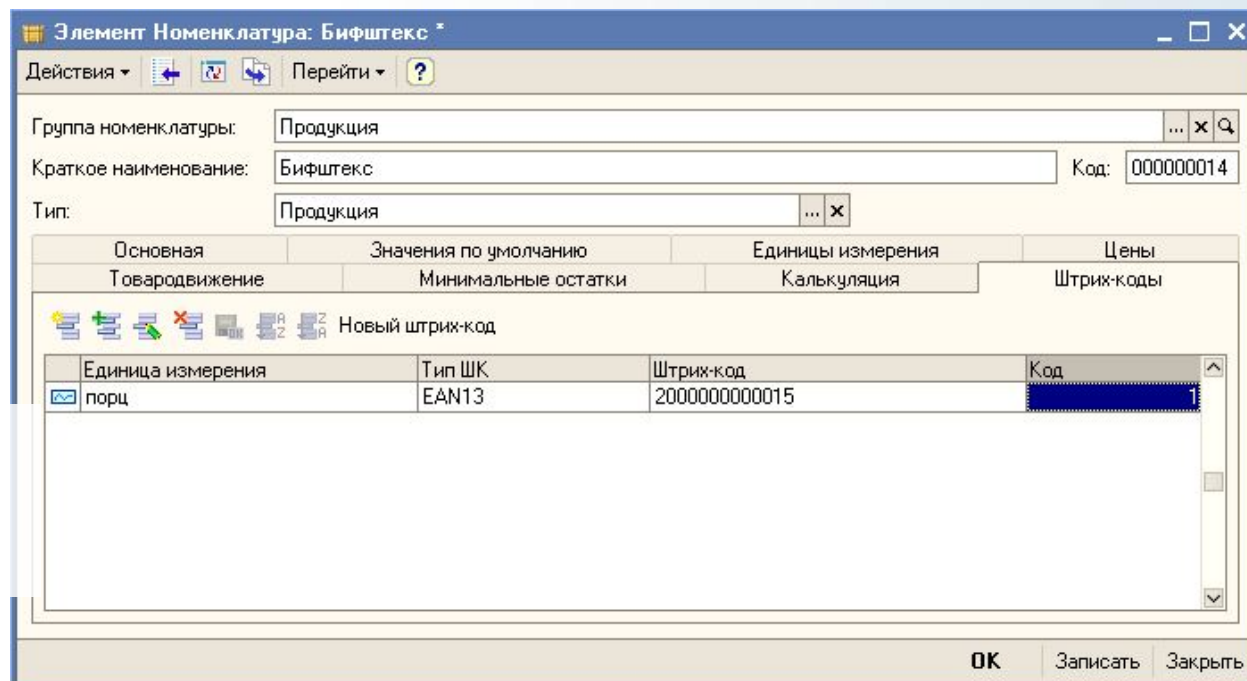

Элемент Номенклатура: Бифштекс *

Действия  Перейти ?

Группа номенклатуры: Продукция

Краткое наименование: Бифштекс Код: 000000014

Тип: Продукция

Основная	Значения по умолчанию	Единицы измерения	Цены
Товародвижение	Минимальные остатки	Калькуляция	Штрих-коды

 Новый штрих-код

Единица измерения	Тип ШК	Штрих-код	Код
<input checked="" type="checkbox"/> порц	EAN13	2000000000015	<input type="text"/>

OK Записать Закрыть

Штрих-коды
единиц
измерения

Возможности Трактирь: Back-Office 1.6

Весь необходимый производственный функционал

Документ

План-меню

Предназначен для
составления плана
меню на день

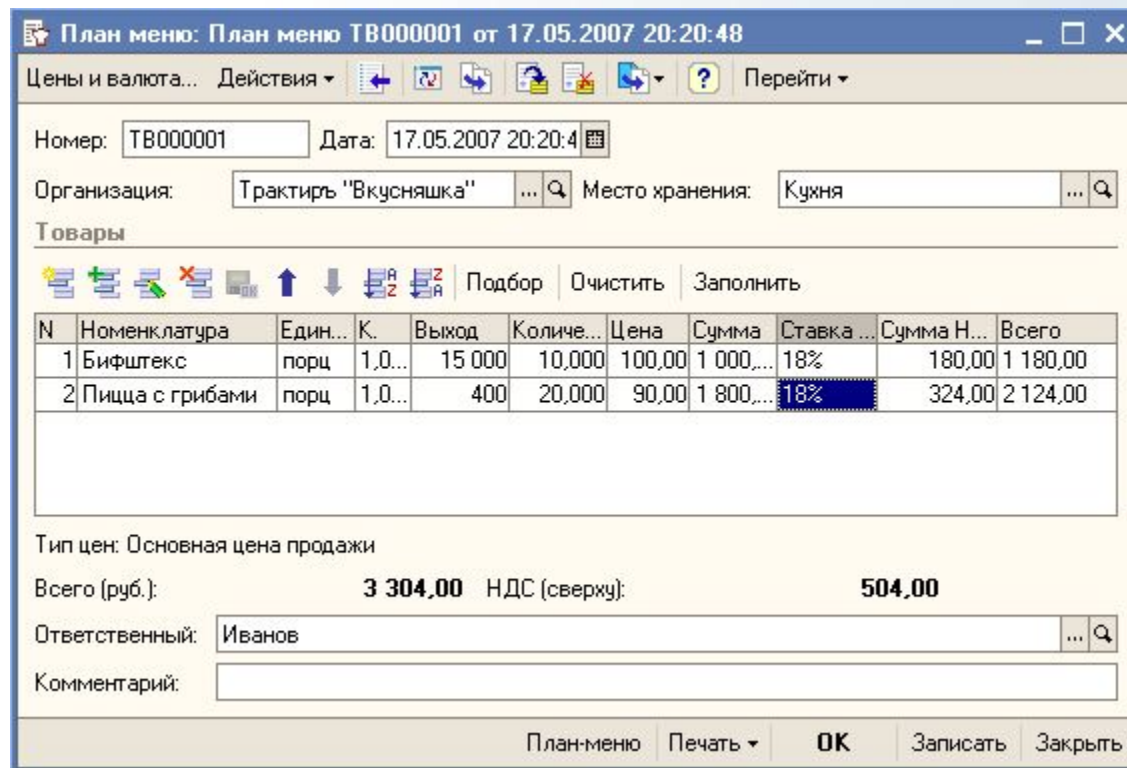

План меню: План меню ТВ000001 от 17.05.2007 20:20:48

Цены и валюта... Действия

Номер: ТВ000001 Дата: 17.05.2007 20:20:4

Организация: Трактирь "Вкусняшка" Место хранения: Кухня

Товары

N	Номенклатура	Един...	К.	Выход	Количе...	Цена	Сумма	Ставка ...	Сумма Н...	Всего
1	Бифштекс	порц	1,0...	15 000	10,000	100,00	1 000,00	18%	180,00	1 180,00
2	Пицца с грибами	порц	1,0...	400	20,000	90,00	1 800,00	18%	324,00	2 124,00

Тип цен: Основная цена продажи

Всего (руб.): **3 304,00** НДС (сверху): **504,00**

Ответственный: Иванов

Комментарий:

План-меню Печать **OK** Записать Закрыть

Возможности Трактирь: Back-Office 1.6

Весь необходимый производственный функционал

Документ

Требование в кладовую

Определяет необходимое количество продуктов и полуфабрикатов для отпуска из кладовой (места хранения)

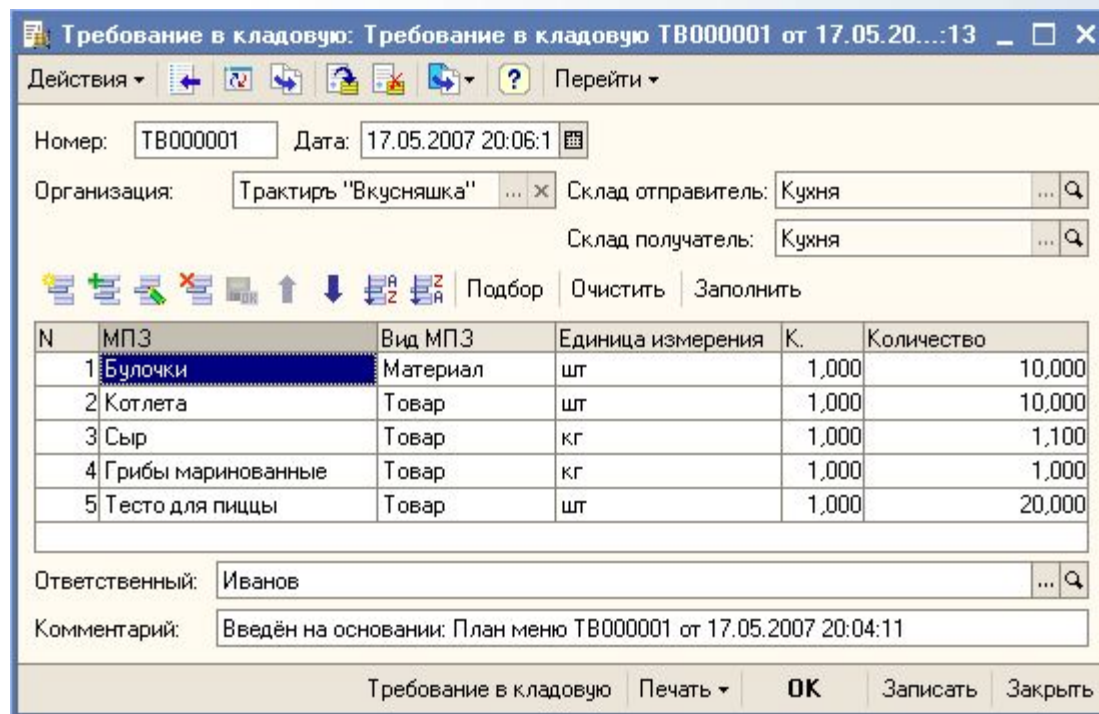

N	МПЗ	Вид МПЗ	Единица измерения	К.	Количество
1	Булочки	Материал	шт	1,000	10,000
2	Котлета	Товар	шт	1,000	10,000
3	Сыр	Товар	кг	1,000	1,100
4	Грибы маринованные	Товар	кг	1,000	1,000
5	Тесто для пиццы	Товар	шт	1,000	20,000

Возможности Трактирь: Back-Office 1.6

Весь необходимый производственный функционал

Документ

**Перемещение
товаров**

Предназначен для
перемещения
затребованных
продуктов в места
производства

Перемещение товаров: товары, продукция. Не проведен

Операция ▾ Действия ▾ Перейти ▾ ? Др Кр Др Кр

Номер: от: Отобразить в: нал. учете

Организация: НДС в стоимости товаров:

Отправитель: Получатель:

Товары (5 поз.) | Товары на комиссии (0 поз.) | Тара (0 поз.)

Подбор | Изменить

№	Номенклатура	Единица К.	Количество	Счет учета от...	Счет учета по...
1	Булочки	шт	1...	10,000 43	43
2	Котлета	шт	1...	10,000 43	43
3	Сыр	кг	1...	1,100 43	43
4	Грибы маринованные	кг	1...	1,000 43	43
5	Тесто для пиццы	шт	1...	20,000 43	43

Ответственный:

Комментарий:

Перемещение товаров | Печать ▾ | **OK** | Записать | Закрыть

Возможности Трактирь: Back-Office 1.6

Весь необходимый производственный функционал

Документ
**Выпуск
продукции**

Формирует
блюда и
полуфабрикаты
в соответствии с
калькуляцией,
списывает
продукты.

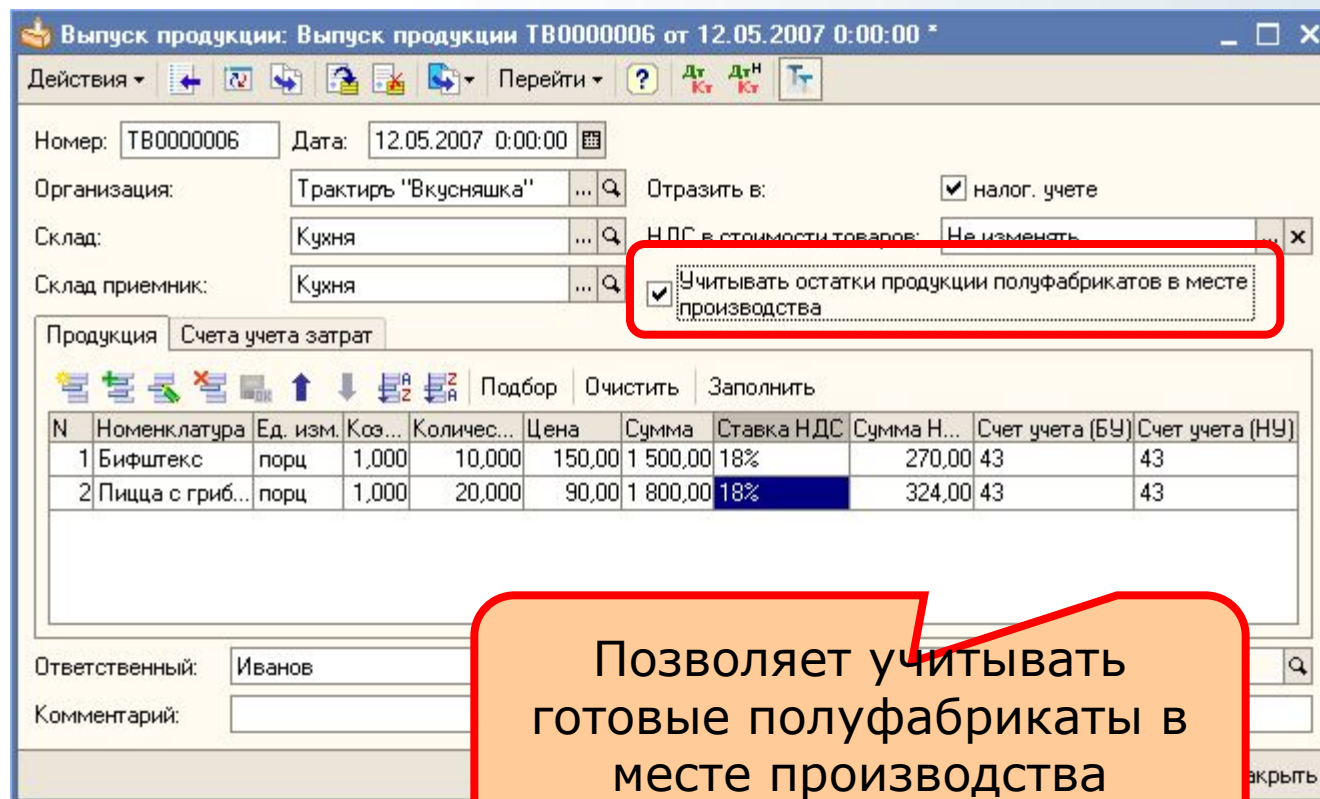

N	Номенклатура	Ед. изм.	Коз...	Количес...	Цена	Сумма	Ставка НДС	Сумма Н...	Счет учета (БУ)	Счет учета (НУ)
1	Бифштекс	порц	1,000	10,000	150,00	1 500,00	18%	270,00	43	43
2	Пицца с гриб...	порц	1,000	20,000	90,00	1 800,00	18%	324,00	43	43

Позволяет учитывать готовые полуфабрикаты в месте производства

Возможности Трактирь: Back-Office 1.6

Весь необходимый производственный функционал

**ТТК и
калькуляционные
карты**

Это **документ!**

Для каждого
блюда может
быть несколько
• калькуляций
• продукты

- полуфабрикаты
- материалы
- блюда

Элемент Номенклатура: Пицца с грибами

Группа номенк. Продукция
Краткое наименов. Пицца с грибами
Тип: Продукция

Основная	Значения по умолчанию	Единицы измерения	Цены			
Товародвижение	Минимальные остатки	Калькуляция	Штрих-коды			
ТТК и Корректировки ТТК						
Состав блюда:						
	Номенклату...	Ед. ...	Вид обрабо...	Брут...	Не...	Выход в гр.
<input checked="" type="checkbox"/>	Грибы маринован...	кг	100,00	20,0...	20,0...	
<input checked="" type="checkbox"/>	Лук репчатый	кг	100,00	20,0...	20,0...	
<input checked="" type="checkbox"/>	Тесто для пиццы	шт	100,00	400,...	40,0...	
<input checked="" type="checkbox"/>	Тарелка пластмасс...	шт		400,...	40,0...	

Возможности Трактирь: Back-Office 1.6

Весь необходимый производственный функционал

Корректировки ТТК

Изменение в составе блюда на период

Продукт «Говядина» в ТТК заменяем на...

...«Баранину»
Корректировкой ТТК

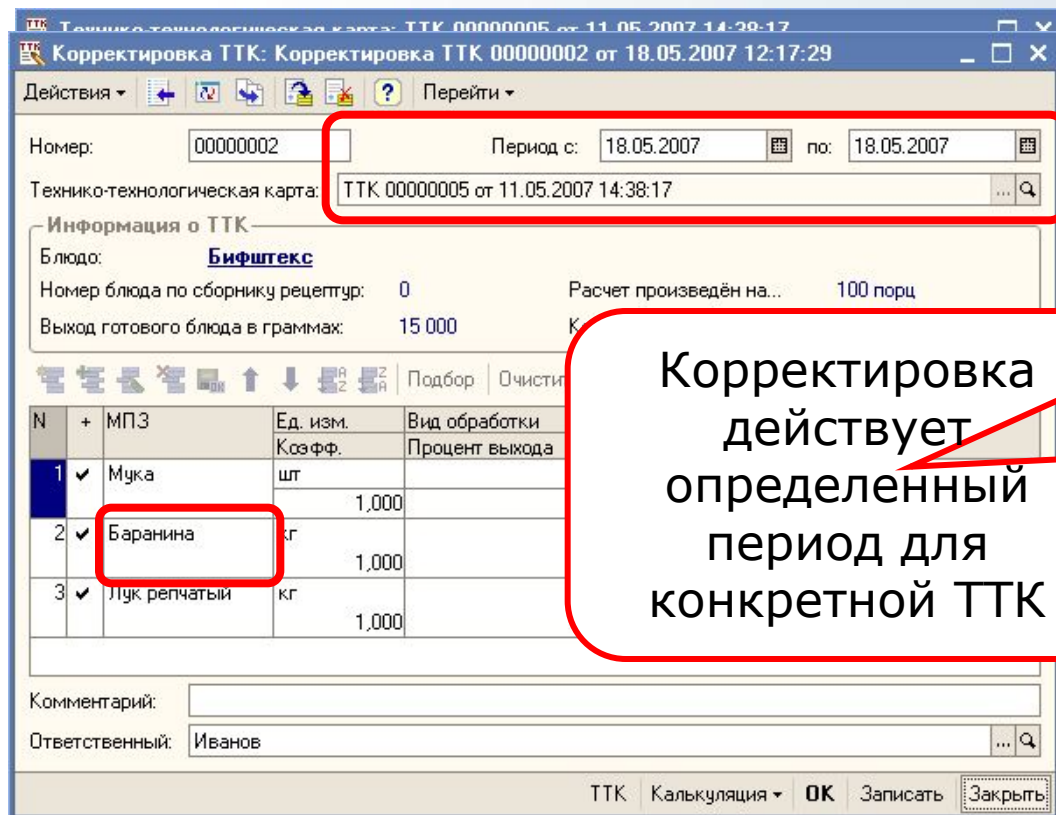

Возможности Трактирь: Back-Office 1.6

Весь необходимый производственный функционал

Корректировки ТТК

Вид корректировки в карточке блюда

Элемент Номенклатура: Бифштекс

Группа номенклатуры: Продукция
Краткое наименование: Бифштекс Код: 000000014
Тип: Продукция

Основная: Товародвижение
Значения по умолчанию: Минимальные остатки
Единицы измерения: Калькуляция
Цены: Штрих-коды

ТТК и Корректировки ТТК

Документ	Доп.инф.
ТТК 00000001 от 08.05.2...	круглый год
ТТК 00000005 от 11.05.2...	круглый год
Корректировка ТТК ...	18.05.2007 ...

Состав блюда:

Номенклатура	Ед. изм.	Вид обработки	Брутто	Нетто	Выход в гр.
Мука	1,000	100,00	100,000	100,...	
Баранина	1,000	100,00	100,000	100,...	
Лук репчатый	1,000	100,00	1,000	1,000	

OK Записать Закрыть

Возможности Трактиръ: Back-Office 1.6

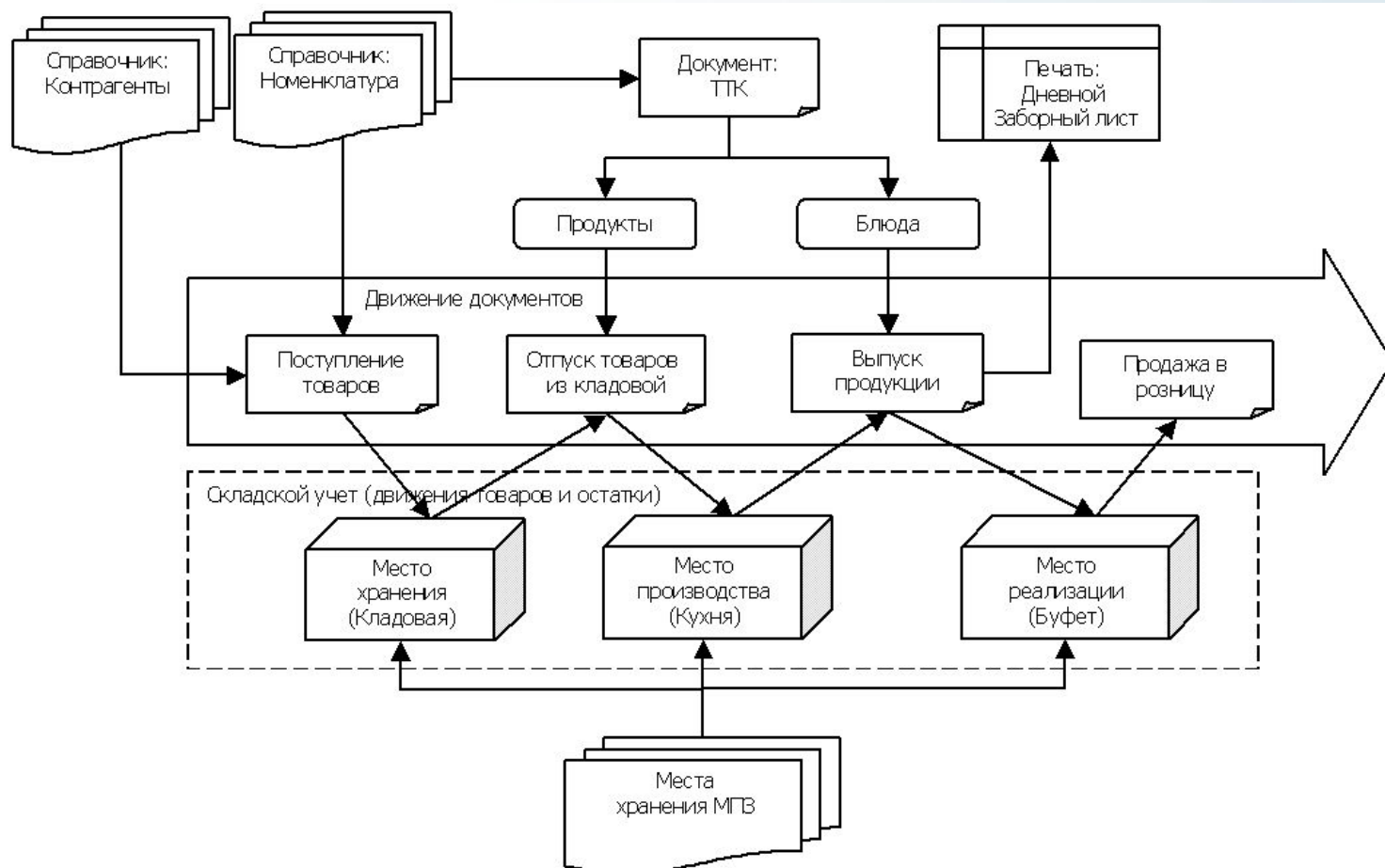

**Схема това
материалы
ПОТОКОВ**

Возможности Трактиръ: Back-Office 1.6

Отчетность по общепиту

Унифицированная форма № ОП-18

Утверждена постановлением Госкомстата России

от 25.12.98 № 132

Печатные формы документов и отчетов выполнены в соответствии с требованиями законодательства

Сохранена методология учета в общепите

АКТ

Вид операции

Номер документа	Дата составления
	18.05.2007

товаров и тары при смене материально ответственного лица

Установлено:

Номер по порядку	Товар, тара		Единица измерения		Количество	Цена, руб. коп.	Сумма, руб. коп.
	наименование	код	наименование	код по ОКЕИ			
1	2	3	4	5	6	7	8
Готовая продукция							
1	Бифштекс	000000014	порц	1	15	20,07	301
2	Мороженое с орехами	000000028	порц	1	10	16,50	165
	Итого	X	X	X	25	X	466
Товары на складах							
1	Грибы свежие	000000016	кг	166	19	50,00	950
2	Сыр	000000024	кг	166	1,99	100,00	199
3	Мороженое	000000026	кг	166	4,5	30,00	135
4	Орехи	000000027	кг	166	1	75,00	75
	Итого	X	X	X	26,49	X	1 359
	Всего по акту	X	X	X	51,49	X	1 825

Вид операции

ТОВАРНЫЙ ОТЧЕТ

Номер Документа	Дата составления	Отчетный с
	17.05.2007	01.05.07

Табель №

ответственное лицо _____

должность, фамилия, имя, отчество _____

Возможности Трактирь: Back-Office 1.6

Работа с фронт-офисными системами Трактирь®

Автоматическое формирование документов Выпуск и Перемещение по данным фронт-офисных систем

Отчет кассовой смены: Отчет кассовой смены ТВ000001 от 10.05.2007...:21 * _ □ ×

Действия ▾ [Иконки] ? Перейти ▾

Номер: Дата: [Календарь]

Организация: [Поиск]

Формировать выпуск продукции Склад: [Поиск]

Формировать перемещение товаров Тип цен: [Поиск]

[Иконки] Подбор Очистить

N	Номенклатура	Единица	Кэф.ф.	Количество	Цена	Сумма
1	Бифштекс	порц	1,000	2,000	120,00	240,00
2	Пицца с грибами	порц	1,000	10,000	90,00	900,00

Итого: 1 140

Ответственный: [Поиск]

Комментарий:

Отчет кассовой смены Печать ▾ **OK** Записать Закреть

Демонстрация продукта

**Программный продукт
Тракторъ: Back-Office 1.6**

