ШКОЛА ВО ВРЕМЯ

ВЕЛИКОЙ ОТЕЧЕСТВЕННОЙ ВОЙНЫ

15 июня 1941 года торжественно отмечался пятый выпуск учащихся. Выпускники, их родители, учителя были под впечатлением торжества, как вдруг 22 июня грянула Великая Отечественная война. В первые же дни войны был мобилизован и ушёл в армию директор школы Дерябин Н. И., директором школы был назначен Молочнов А. В., завучем – Шолохов Н. Д.

В первые же дни войны школьное здание было превращено в мобилизационный пункт, а тот школьный парк, в котором многие годы звенели детские голоса, огласился плачем матерей, жён и детей, провожавших своих родных и близких на войну.

Учителя школы в дни мобилизации работали агитаторами и в то же время подготавливали школьное имущество для размещения школы в отдельных зданиях села Сосновки, так как школьное здание предназначалось под эвако-госпиталь. Школа же разместилась в шести различных зданиях, занятия проводились в три смены. Приспособленные классные комнаты освящались лампами, в которых наливался бензин, в горелки во избежание пожара насыпалась соль, чтобы не было вспышек. Бензин добывали у воинских частей. Не было настоящей светомаскировки и для неё закрашивались с изнанки некоторые географические карты в черный цвет.

Не было топлива. Учащиеся заготавливали его сами вместе со своими учителями. Рубили лес и привозили заготовленные двухметровки к школьным зданиям. Так же сами заготавливали торф на Моховом болоте.

Все юноши, выпускники 1941 года, а некоторые и девушки были призваны в ряды Советской армии и стали защитниками Родины. Большинство из них, а также и ранее окончившие среднюю школу, отдали свою жизнь, защищая Родину и свой народ. В годы войны некоторые юноши призвались в ряды Советской армии прямо из 10 класса, им тогда было всего по 17 лет и они смело отдавали свою жизнь, защищая Родину.

ОНИ отдали ЖИЗНИ ЗА РОДИНУ

Степи ковыльные, холмы могильные…
Сильные помнят, не помнят бессильные.

Родился 1918 году. В 1939 году окончил 10 классов Сосновской средней школы. В 1942 году погиб.

Родился 9 мая 1922 года. Окончил 7 классов Сосновской средней школы. 22 мая 1942 года был убит.

Родился 1924 году. Окончил 7 классов Сосновской средней школы. 9 мая 1944 умер.

ОНИ отдали ЖИЗНИ РОДИНУ

Степи ковыльные, холмы могильные…
Сильные помнят, не помнят бессильные.

Родился 1912 году. В 1928 году окончил 7 классов Сосновской средней школы. Погиб в 1941 году.

Родился 30 апреля 1922 года. В 1940 году окончил 10 классов Сосновской средней школы. В конце июня 1942 года был убит.

Родился 1915 году. В 1931 году окончил 7 классов Сосновской средней школы. В феврале 1942 года пропал без вести.

ОНИ отдали ЖИЗНИ ЗА РОДИНУ

Степи ковыльные, холмы могильные…
Сильные помнят, не помнят бессильные.

Родился 1921 году. В 1928 году окончил 9 классов Сосновской средней школы. Погиб в 1941 году.

Родился 11 февраля 1922 года. В 1940 году окончил 10 классов Сосновской средней школы. В начале войны воевал в Киеве, там пропал без вести.

Родился 1922 году. В 1941 году окончил 10 классов Сосновской средней школы. Погиб в 1949 году при выполнении служебных обязанностей.

ОНИ отдали ЖИЗНЬ ЗА РОДИНУ

Степи ковыльные, холмы могильные…
Сильные помнят, не помнят бессильные.

Родилась в апреле 1925 года. В 1943 году окончила 10 классов Сосновской средней школы. Пропала без вести.

Родился 1921 году. В 1939 году окончил 10 классов Сосновской средней школы. Пропал без вести в 1942 году.

Родился 28 декабря 1924 года. В 1942 году окончил 10 классов Сосновской средней школы. Погиб в конце 1942 году.

ОНИ отдали ЖИЗНИ ЗА РОДИНУ

Степи ковыльные, холмы могильные…
Сильные помнят, не помнят бессильные.

Родился 1924 году. В 1939 году окончил 7 классов Сосновской средней школы. Погиб в 1944 году.

Родился 1921 году. В 1941 году окончил 10 классов Сосновской средней школы. Погиб в 1942 году у деревни Варваровка Харьковской области.

Родился 1922 году. В 1940 году окончил 10 классов Сосновской средней школы. Погиб в 1941 году.

ОНИ отдали ЖИЗНИ ЗА РОДИНУ

Степи ковыльные, холмы могильные…
Сильные помнят, не помнят бессильные.

Родился 1926 году. В 1939 году окончил 5 классов Сосновской средней школы. Погиб в 1944 году.

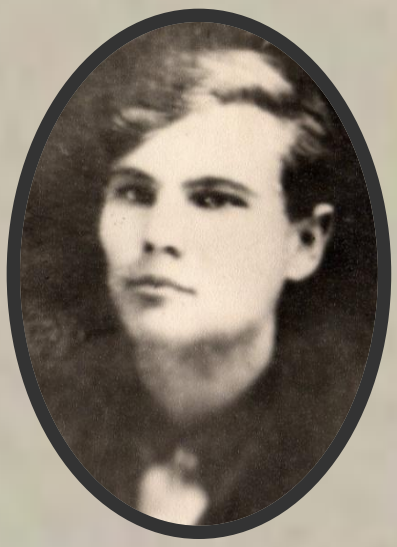

Окончил 10 классов Сосновской средней школы. В 1941 году ушел на фронт Во время похода немцев к Ельцу его послали в город. Из города он не вернулся.

Родился 1925 году. В 1941 году окончил 9 классов Сосновской средней школы., а в 1942 попал на фронт. Погиб в 1944 году.

По инициативе старейших учителей школы на средства, внесёнными добровольно всеми окончившими школу и учителями школы был в 1974 году сооружен и открыт памятник учащимся школы, погибшим в годы Великой Отечественной войны.

29 октября 1974 года состоялось торжественное открытие памятника учащимся нашей школы, погибшим в годы Великой Отечественной войны.

В настоящее время обучающиеся и учителя школы свято чтят память погибших.

Все торжественные линейки, посвященные 9 мая, началу учебного года, последнему школьному звонку для учеников 11 классов проводятся около памятника. Ребята всегда возлагают к памятнику цветы.