Проектная работа

Тема: ***«Пушкин и власть»***

(по вольнолюбивой лирике, поэме «Медный всадник», повести «Капитанская дочка», драме «Борис Годунов»)

Цели:

-выявить отношение поэта к самодержавию;

-показать развитие взаимоотношений личности и власти в творчестве поэта

Методология

Отбор и сравнительный анализ произведений А.С. Пушкина относительно историко-биографического периода

Актуальность

Знание мира власти необходимо человеку, так как власть воздействует на людей, вырабатывает структуры, позволяющие людям жить, трудиться, и тесно взаимодействует с разными сферами человеческого существования

«Любоначалия, змеи сокрытой сей…»

А.С.Пушкин

Делакруа «Свобода, ведущая народ»

А.С. **Пушкин** (**портрет** работы О.А.**Кипренского**)

Свобода казалась желанной и близкой

-Личное отношение поэта к «самовластному злодею»: «Тебя, твой трон я ненавижу!»

-вера в возможность ограничения власти монархов!

Взаимоотношения Пушкина с верховной властью

-контраст «тиранов» и «падших рабов»

-презрение к «стадам» привыкшим к рабской покорности;

-барство дикое без чувства, без закона виновник унизительного положения крестьян;

-«бунт и революция мне никогда не нравились, но я был в связи со многими из заговорщиков». (Пушкин)

-Призыв к царю – уничтожить рабство и дать русскому народу свободу и

Николай I Александр

«Восстание декабристов»

«Восстание декабристов на Сенатской площади»

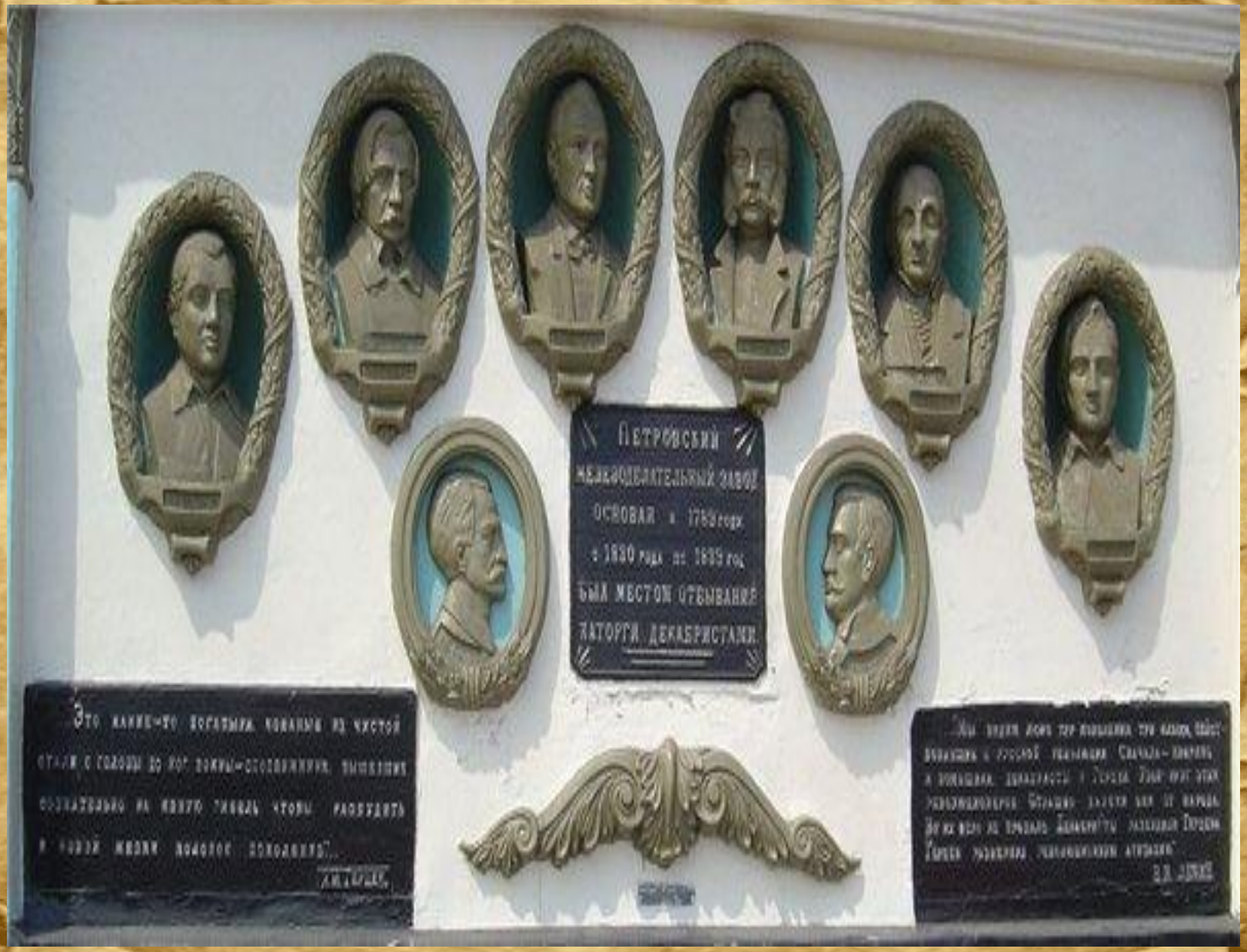
Петровский
Железоделательный завод
основан в 1789 году
с 1830 года по 1839 год
был местом отбывания
каторги декабристами.

Драма «Борис Годунов»

Борис Годунов

Борис Годунов - Н. Гяуров.
Юродивый/Шуйский - А. Масленников.

Александрова слобода..
Борис Годунов
рассматривает

Борис Годунов.
Ирина Долженко.
Вадим Лынковский.

Не травил Борис Годунов своего царя.

Поэма «Медный всадник»

PETRO PRIMO
CATHARINA SECUNDA
MDCCLXXXII

Бенуа «Медныи всадник»

Бенуа "Медный всадник«

Петербург в **поэме** Пушкина "**Медный всадник**"

Самодержавие с точки зрения Пушкина

-Осуждение самовластия, подавление личности;

-трагедия разрыва власти и личности;

-обреченность личности, поднявший бунт за свое человеческое право

Гуманность-

-основное мерило власти

Повесть «Капитанская дочка»

«Емельян Пугачёв»

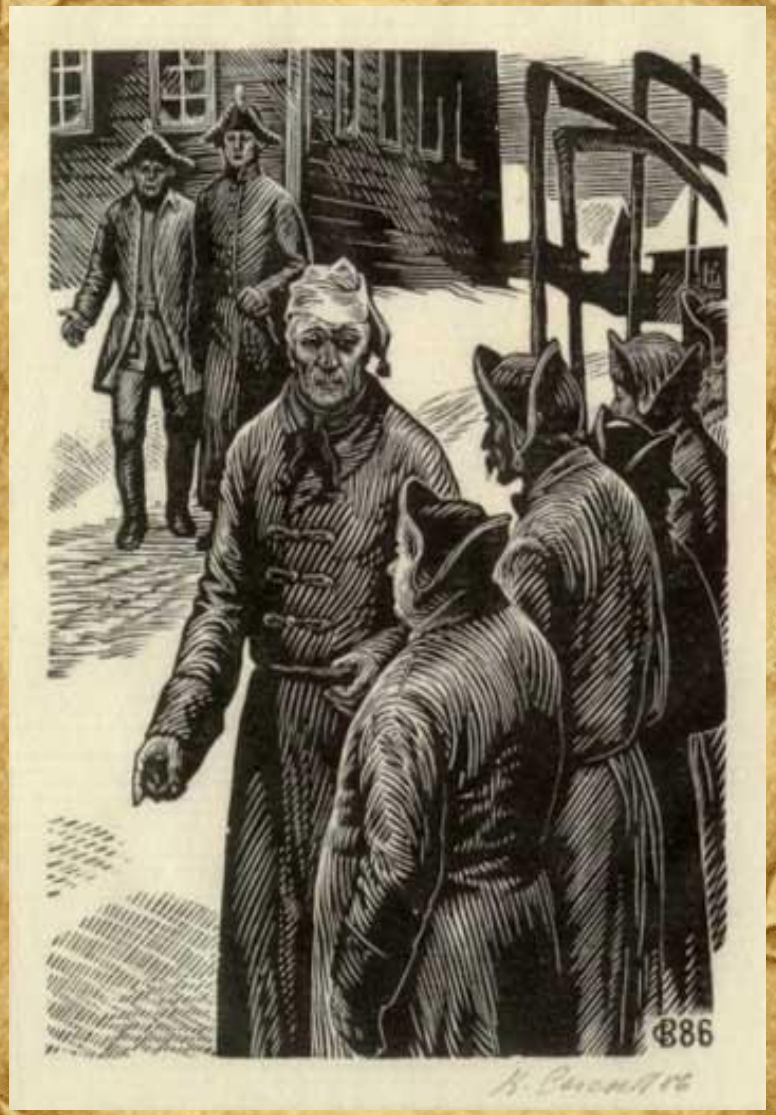

ловести А.С.Пушкина **Капитанская дочка**.

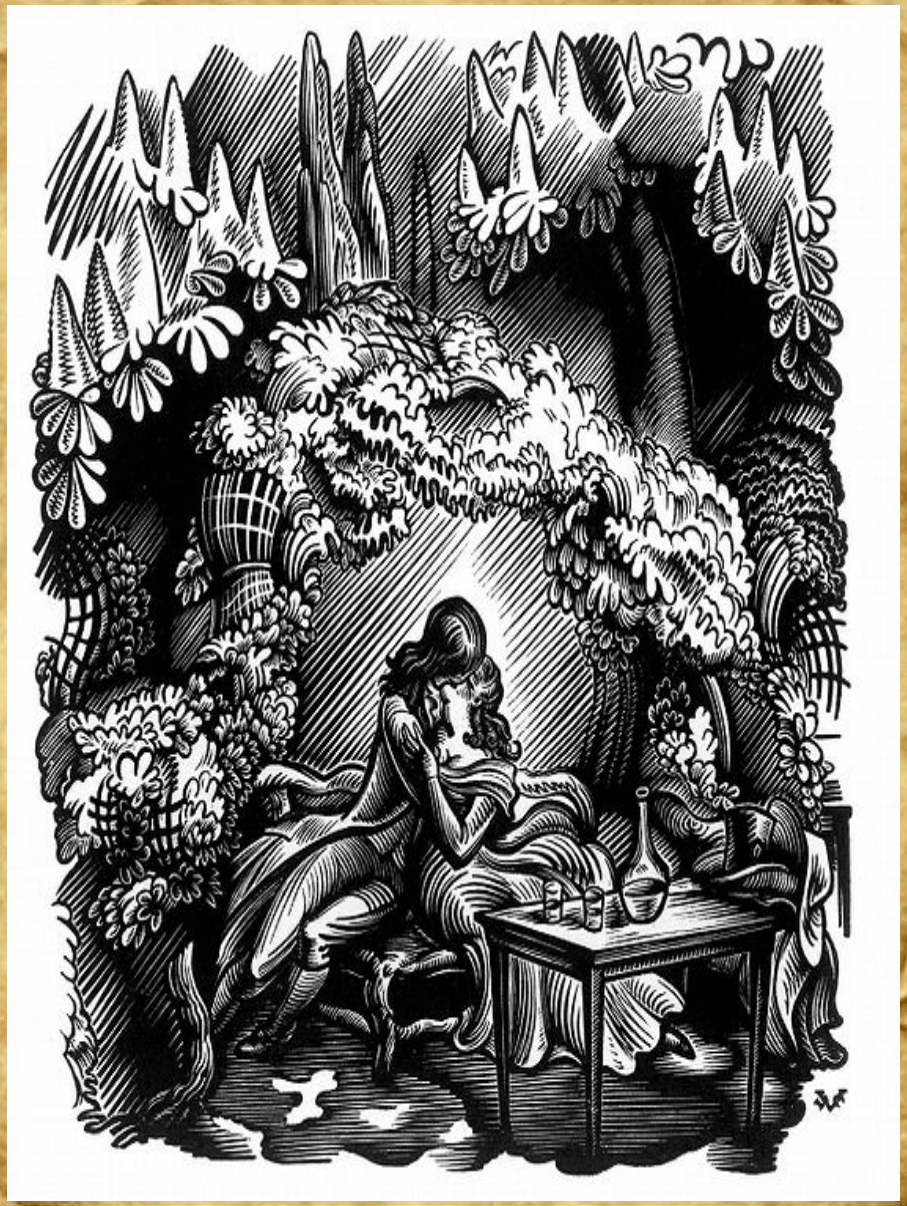

Иллюстрация к повести А.С.Пушкина **Капитанская дочка**.

Иллюстрация к роману А. С. Пушкина "Капитанская дочка".

А.С. Пушкин.
«Капитанская дочка».
Допрос

Отцы пустынники и жены непорочны

Отцы пустынники и жены непорочны,
Чтоб сердцем возлетать во области заочны,
Чтоб укреплять его средь дольних бурь и битв,
Сложили множество божественных молитв;

Но ни одна из них меня не умиляет,
Как та, которую священник повторяет
Во дни печальные Великого поста;
Всех чаще мне она приходит на уста

А.С.Пушкин

Противостояние власти поэзии Пушкина

-отрицание ухода в частную жизнь;

-путь гражданина;

-слияние служителя муз и

grafamania.net

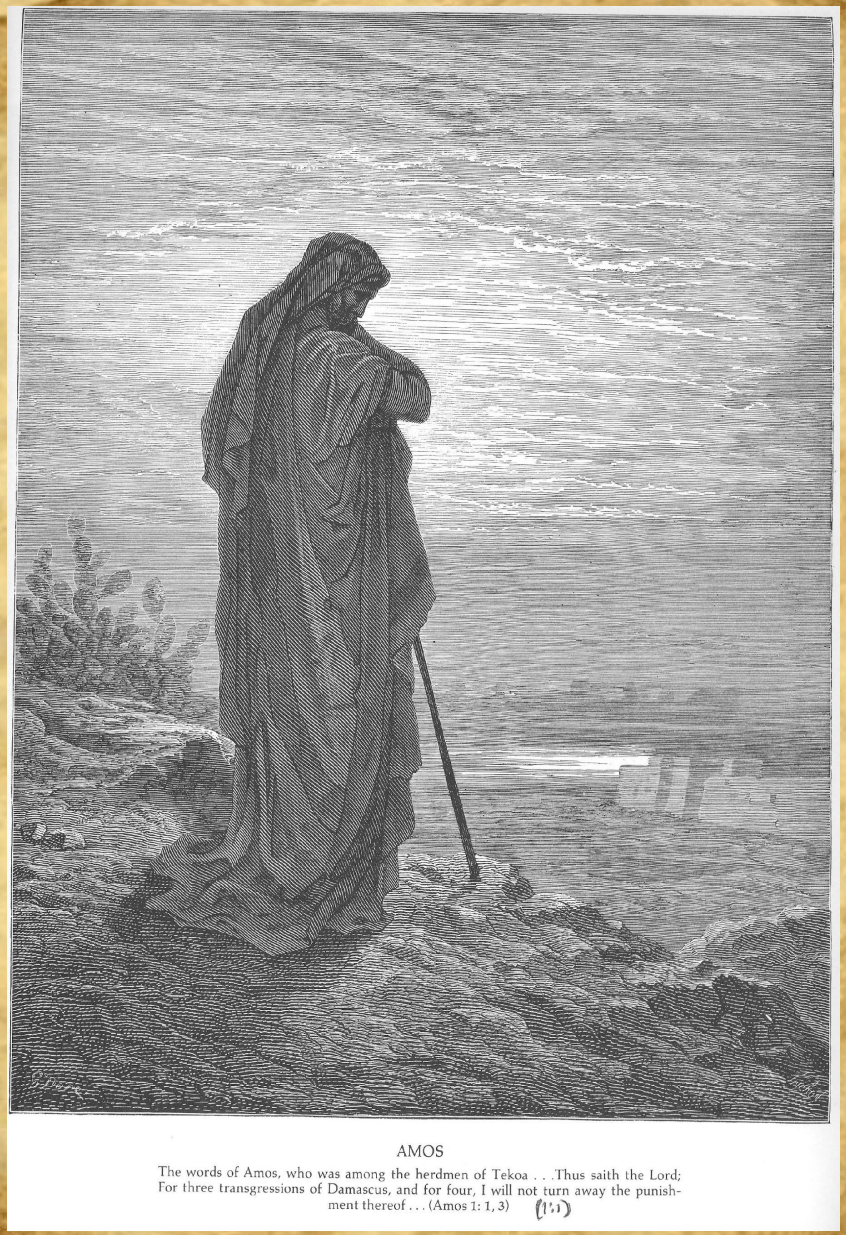

AMOS

The words of Amos, who was among the herdmen of Tekoa . . .Thus saith the Lord; For three transgressions of Damascus, and for four, I will not turn away the punishment thereof . . . (Amos 1: 1, 3)

Перстами легкими.... А. С. Пушкин "Пророк»

«Без политической свободы жить очень сложно; без семейственной неприкосновенности невозможно: каторга не в пример лучше.»

А.С.Пушкин

«Владыко дней моих!
Дух праздности иникой,
Любоначалия, змеи сокрытой той,
И празднословия не дай душе моей.»

© All-Pages.com

spbfoto.spb.ru

Проектная работа

Тема: *«Пушкин и власть»*

Автор: *Ширина Наталья Сергеевна, ученица 9 класса «А» ЦО №1666 «Феникс»*

Руководители: *Ключникова Елена Владимировна, учитель русского языка и литературы*

Ладнюк Владислав Александрович, студент МГГУ им. Шолохова

Москва 2011