

**II Международная
конференция
«Экстрасенс'2012»
14.04.2012, Киев, Украина**



АНОМАЛЬНЫЕ ЯВЛЕНИЯ И ЧЕЛОВЕЧЕСКОЕ СОЗНАНИЕ

**Билык А.С., к.т.н., доц.,
Глава УНИЦА «Зонд» при
ФАКС НТУУ «КПИ», Киев,
Украина**



Типология аномальных явлений, исследуемых УНИЦА «Зонд»

**“Если не существует
физического закона, который
бы напрямую запрещал какое-
либо явление, оно скорее
всего, будет со временем
найдено”. *М.Каку***



Украинский научно-исследовательский Центр изучения аномалий «Зонд» - организация, которая с 2004 года занимается научным изучением аномальных явлений в Украине и является интеллектуальным приемником Комиссии по изучению аномальных явлений в окружающей среде, которая была создана по приказу главы НАНУ Б.Е. Патона и действовала при НТО РЭС им. Попова с 1981 по 1991 год под руководством академика Г. С. Писаренко.



Определение:

Аномальные явления – неперiodические быстропротекающие явления в окружающей среде, параметры или характеристики которых не могут быть пояснены в рамках современных научных представлений.

Парадигма: исследование аномальных явлений научными методами, апробация теорий, формирование новой научной картины Мира.

Приборное обеспечение: тепловизор, фото-, видеокамеры, микрофоны, металлоискатели, частотомеры, магнитометры, радиометры, жидкостные компасы, лазерный дальномер, навигаторы, нивелир, рейка, кварцевые хронометры, система разметки местности, датчики энтропии



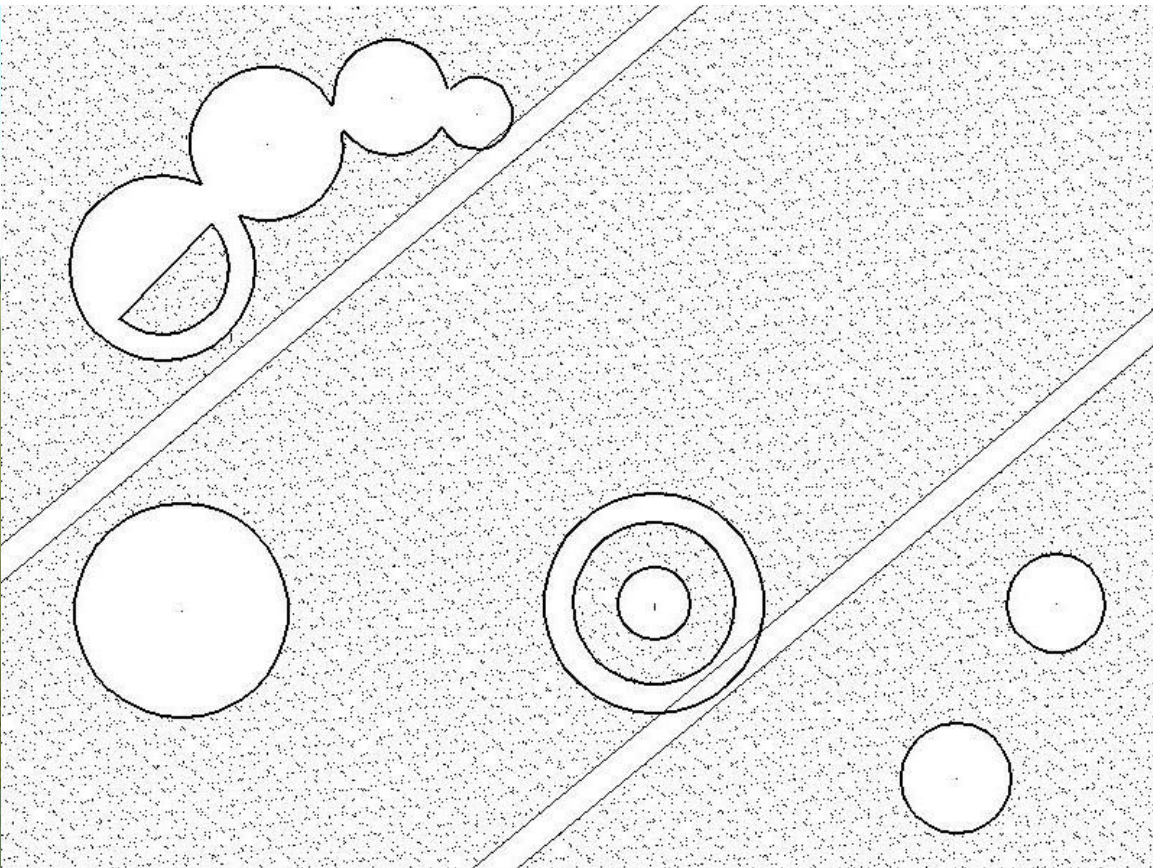
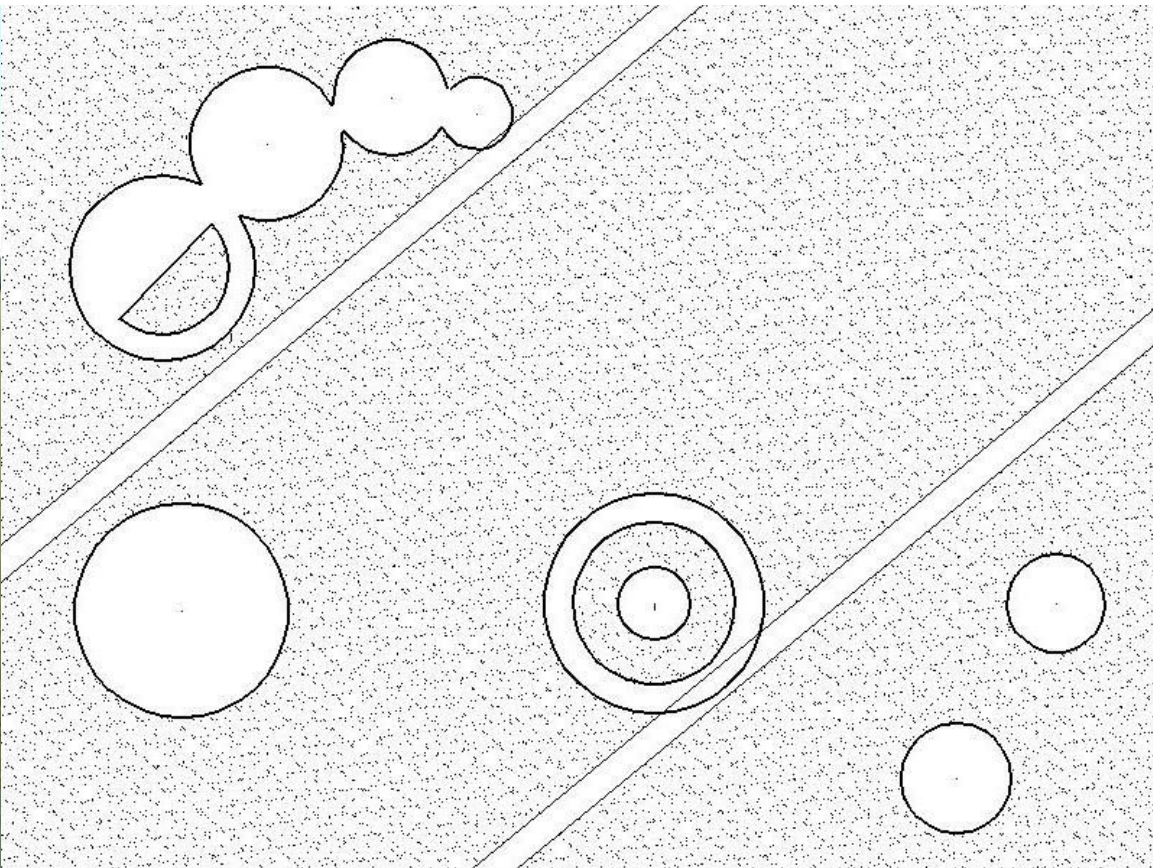

Исследование кругов на полях в с.Кордышевка Винницкой области, 25.6.2011





- Факторы
аномальности:**
- **изменение
направления роста
пшеницы в узлах**
 - **отверстия в грунте**
 - **остаточные эффекты
воздействия на био и
техносистемы**



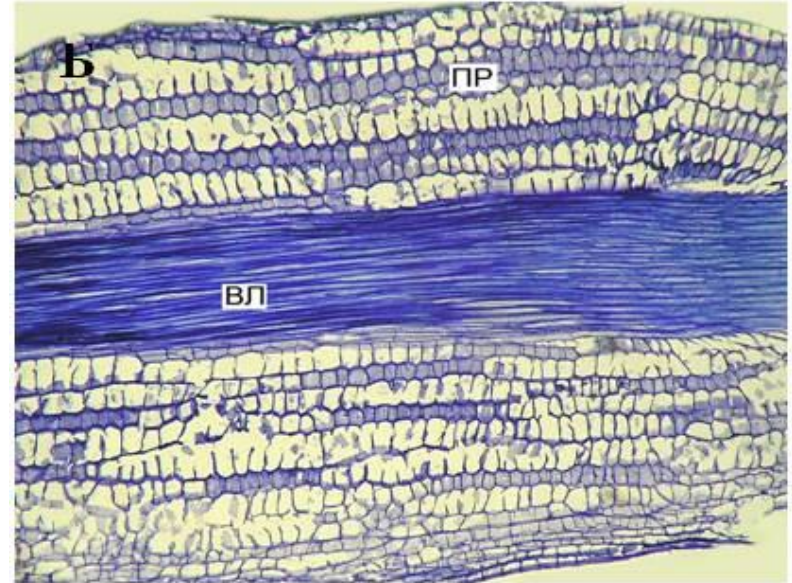
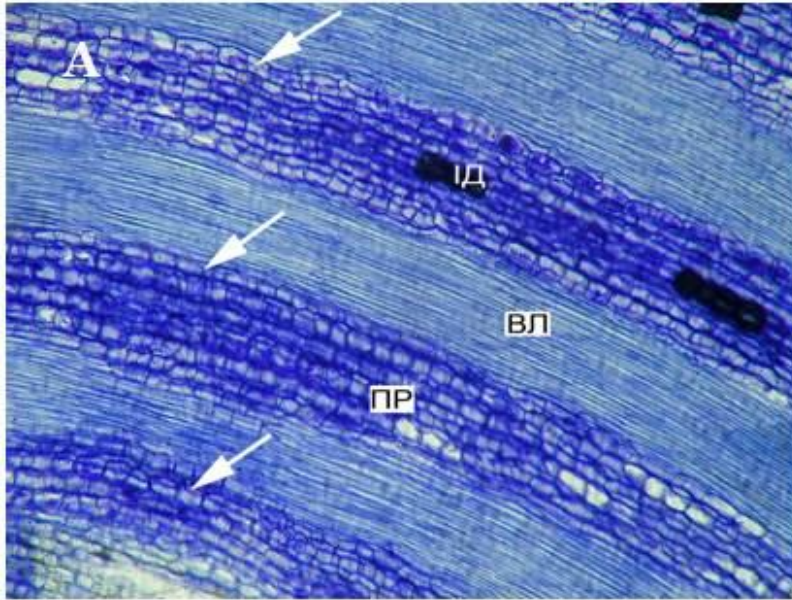

**Строение тканей пшеницы
в узле**
а,в,д,е – опытные образцы;
б,г – контрольные образцы

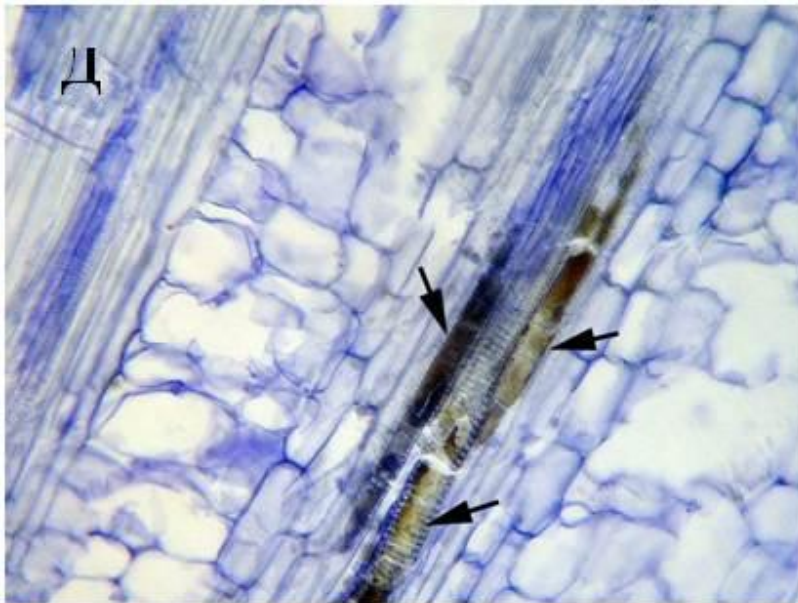
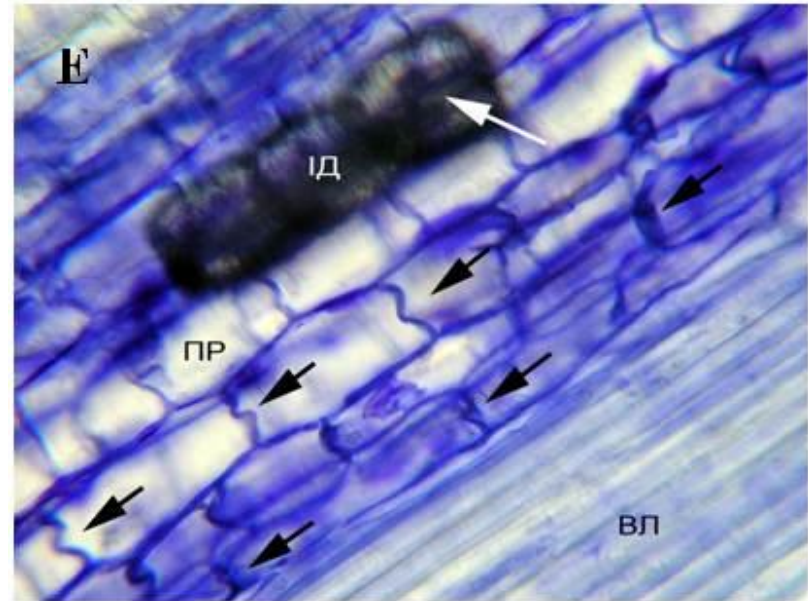
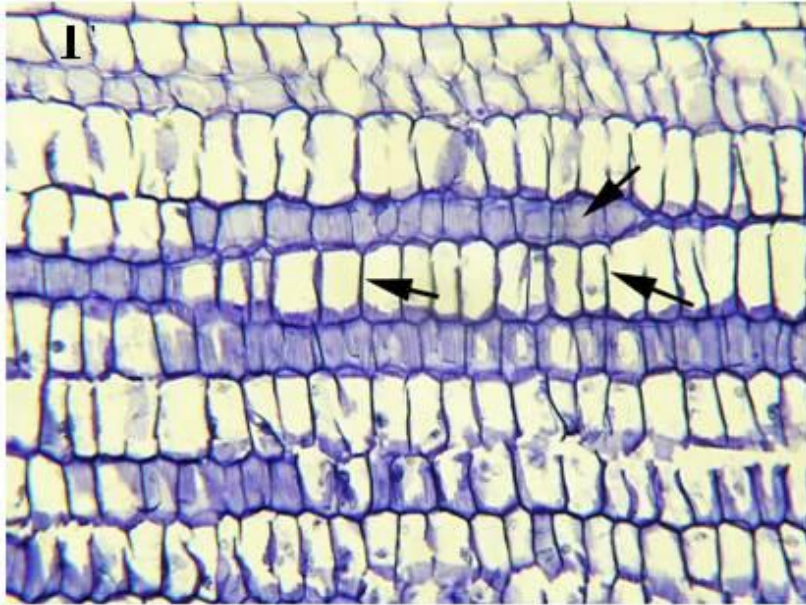

Закупорка сосудов опытных образцов полифенольными соединениями

Клеточные изменения произошли вследствие неизвестного, предположительно СВЧ воздействия

Апостериорное исследование полтергейста 2008-2010 гг. на площади Победы в Киеве

Факторы
аномальности:

- Перемещение, появление, изменение предметов
- Возгорания
- Наблюдение фантомов
- Коммуникационная составляющая

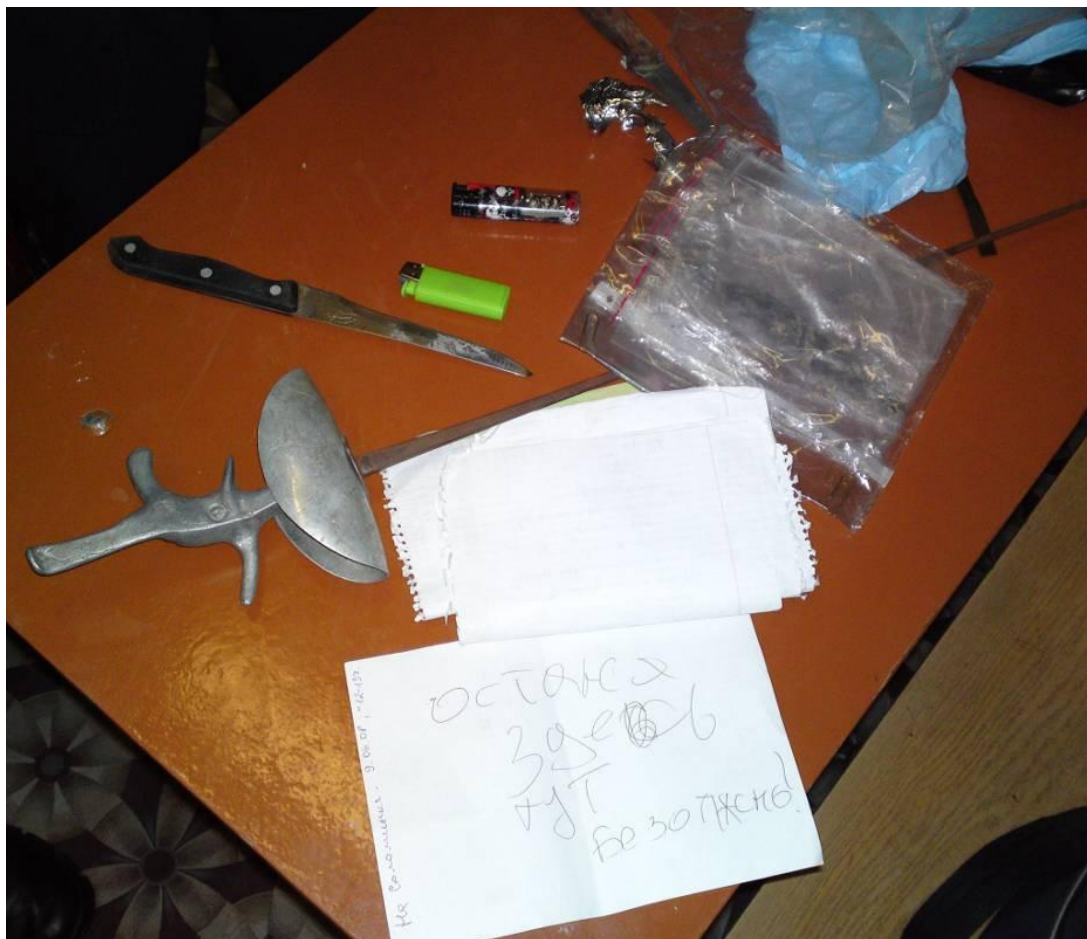

Исследование АЗ в с.Грузьке Киевской области



Факторы аномальности:

- Спонтанное перемещение людей в пространстве
- Попадание в нехарактерную местность
- Дезориентация
- «Дурная слава»



Хронометрия в АЗ

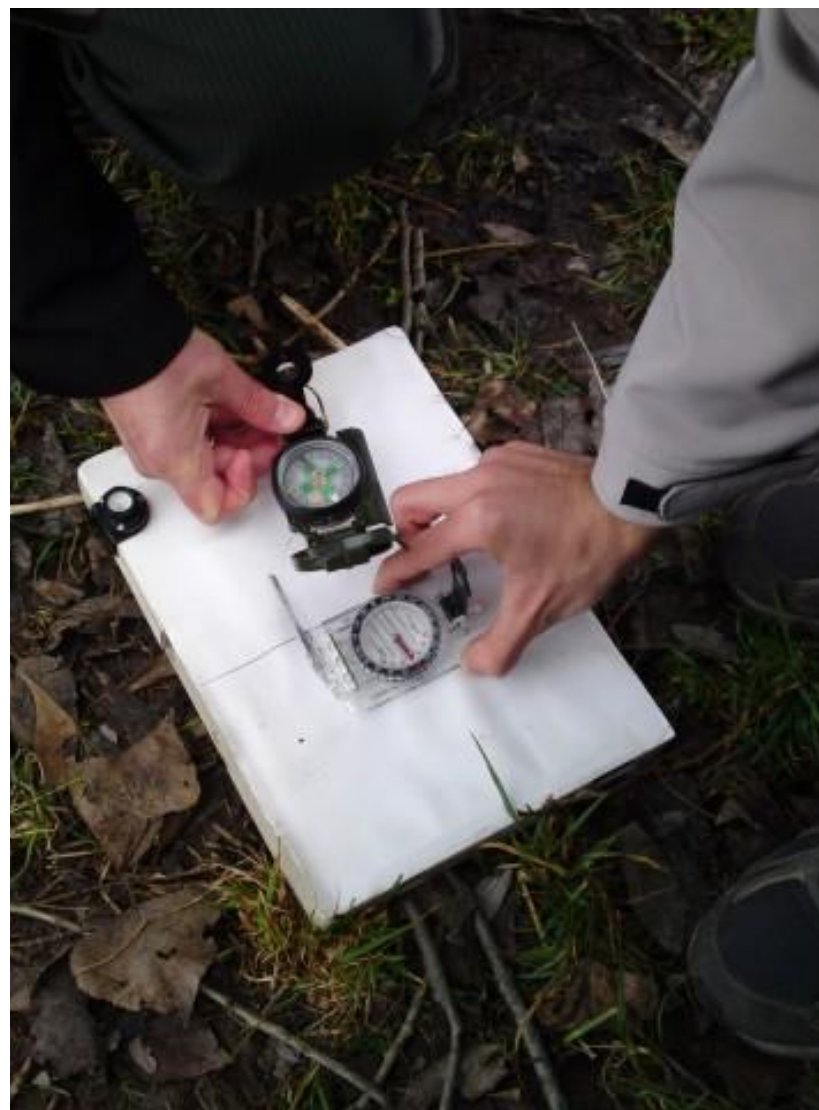

Замеры компасом на стабилизационной платформе

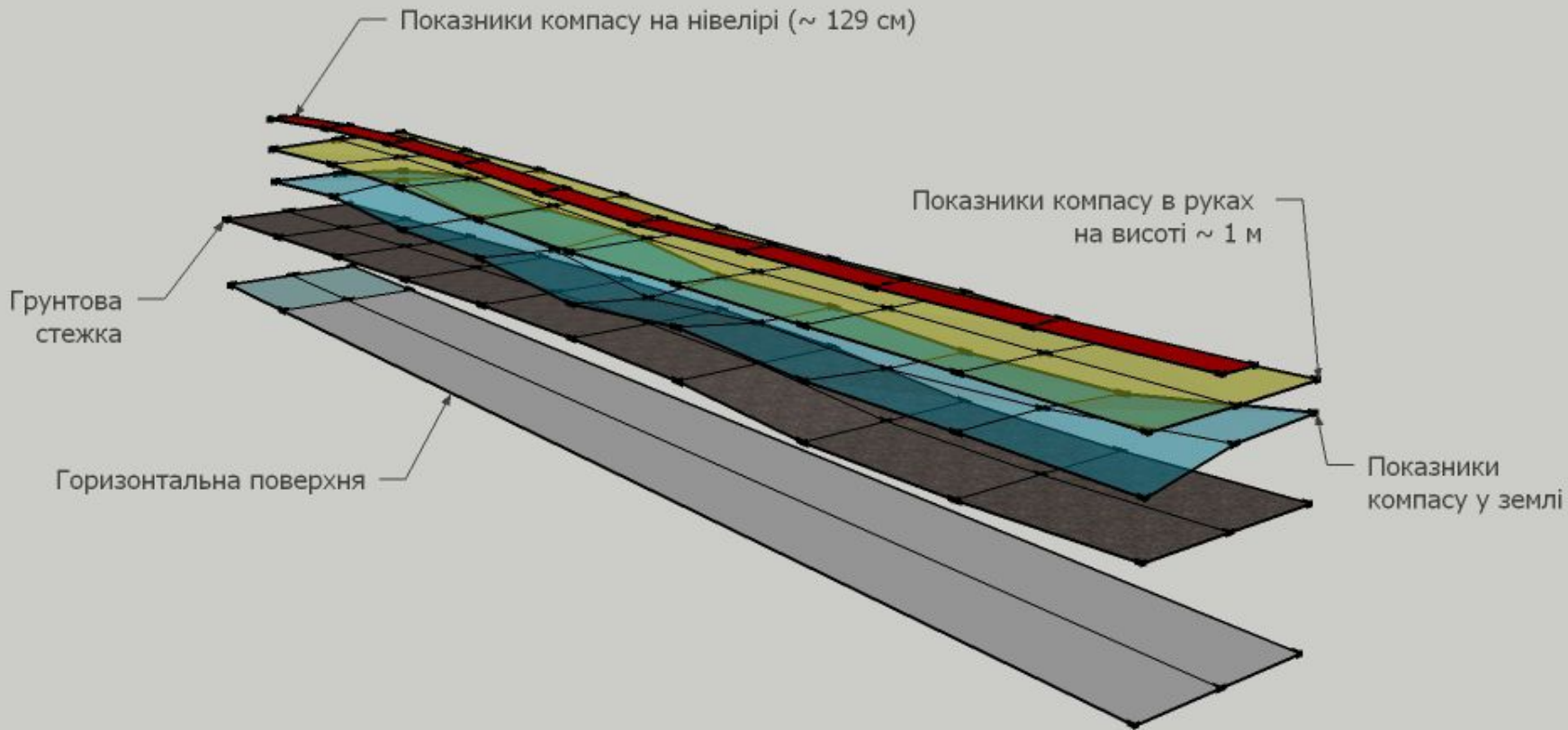

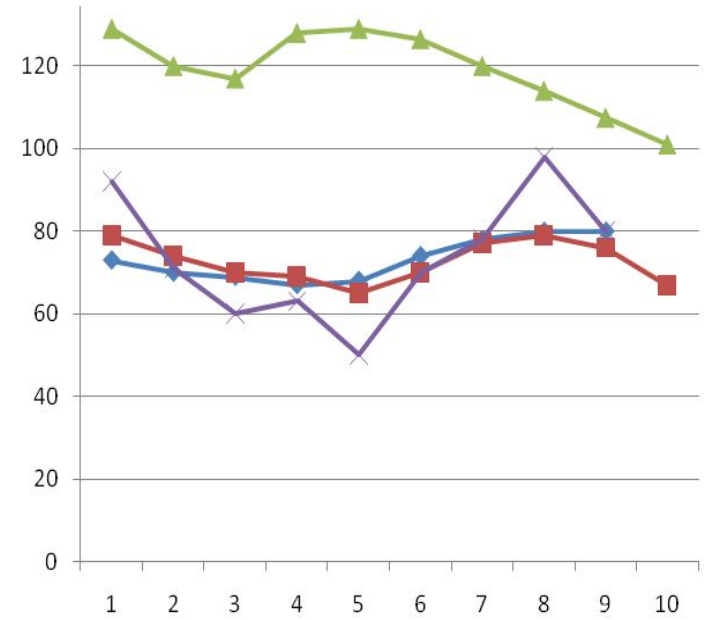
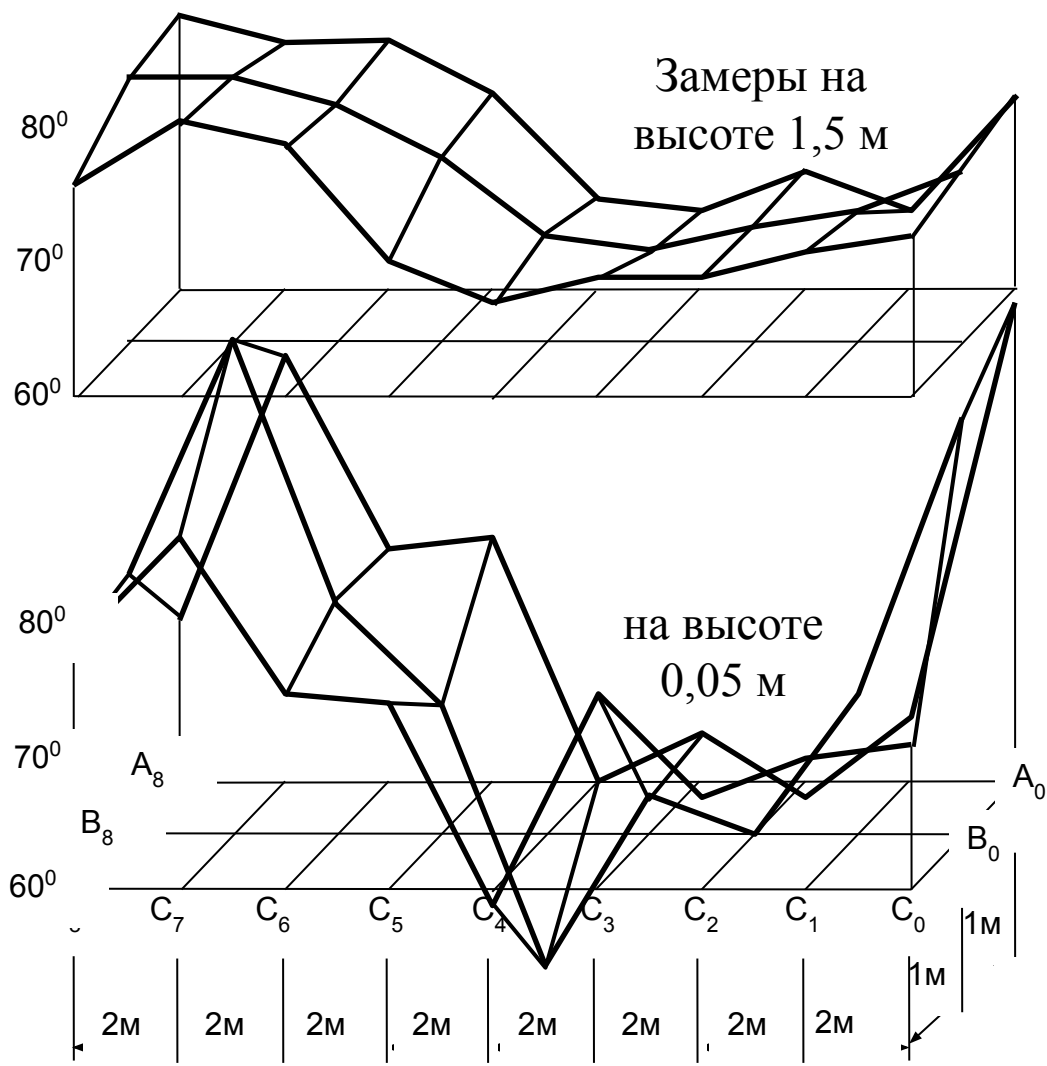

**Пространственное
аномальное
изменение градиента
постоянного э.м.поля
в зоне**



Современный этап исследований человеческого сознания

«Мы сепарабельны (разделены) в своих физических телах, но в какой-то мере несепарабельны по чувствам и еще более — по мыслям». С.Доронин

Философия:

Сознание - одна из форм, в которой объективная действительность отражается в психике человека

Психология:

Сознание - состояние психической жизни человека, выражающееся в субъективной переживаемости событий внешнего мира и жизни самого индивида

Эволюция парадигмы:

Сознание - высшая форма отражения объективной реальности, свойственная человеку

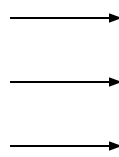

Сознание - способность направлять свое внимание на предметы внешнего мира и одновременно сосредоточиваться на состояниях внутреннего духовного опыта

Исследования свойств сознания, связанных с мозговой деятельностью

- создание нейросетей

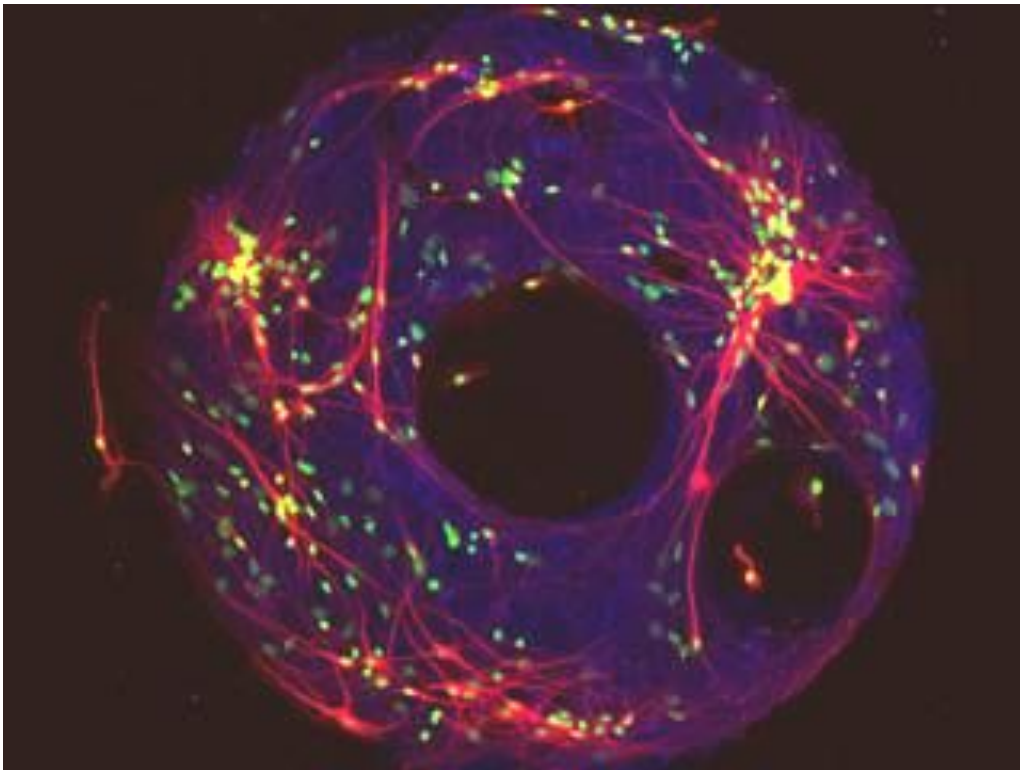

- **распознавание мыслеформ**



• Нейроманипуляторы



Задачи:

1. Объективизация психологических / оккультных техник
2. Фиксация состояний
3. Адаптация сознания к принципу непосредственного его влияния на действительность
4. Техническое средство развития и проверки на определённых этапах подготовки/тестирования экстрасенсов

Исследования свойств сознания, связанных с влиянием на реальность

Исследования мозга показывают наличие «морфогенетических полей» (Шелдрейк, Прибрам и др.)

Память очевидно не является локальной а содержится в полевых информационных паттернах

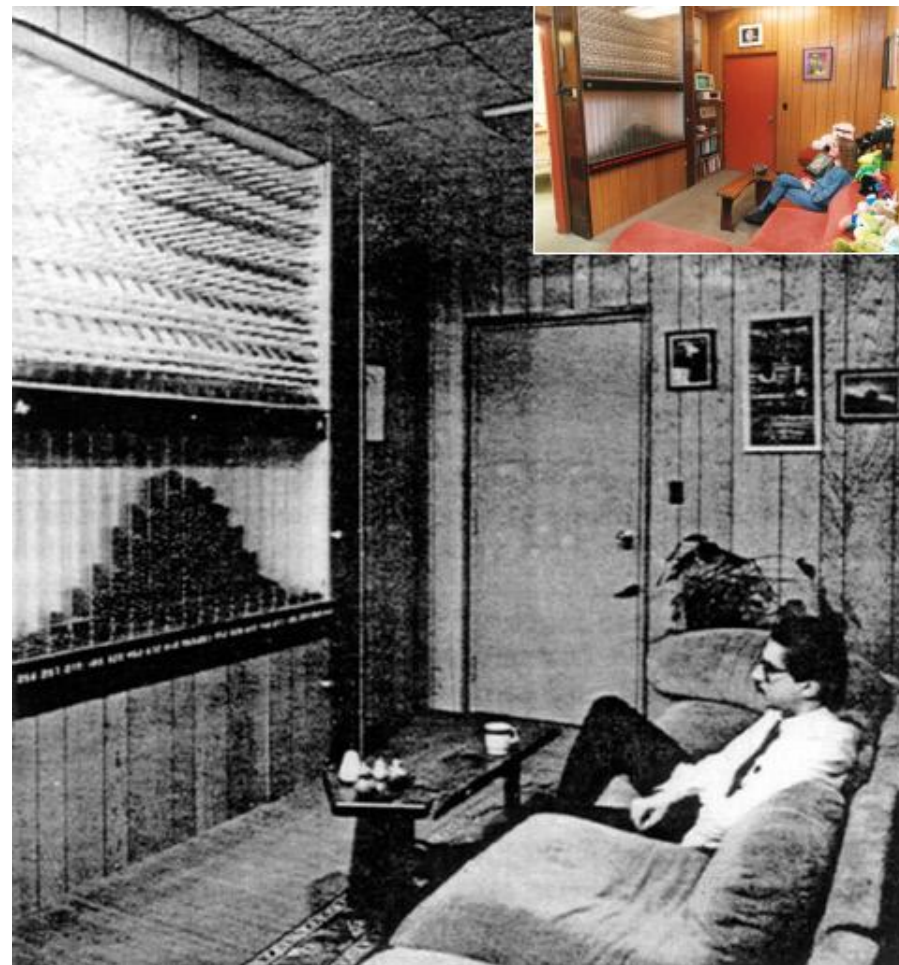

Нелокальное влияния сознания оператора на технические системы (исследования УНИЦА «Зонд», 2012)

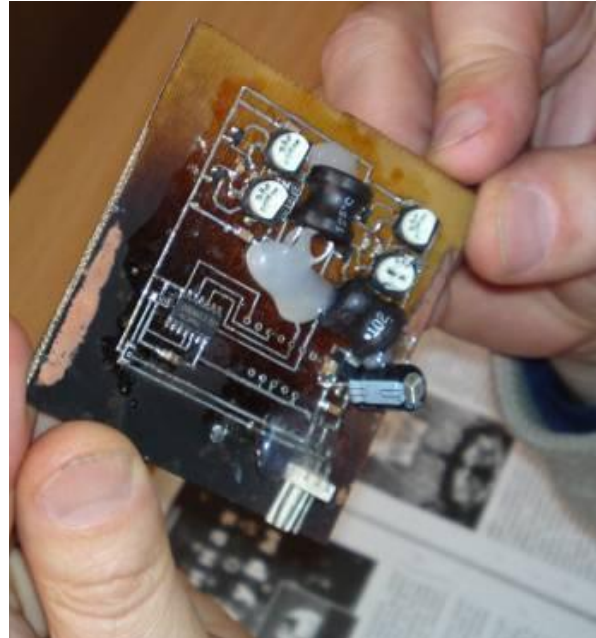
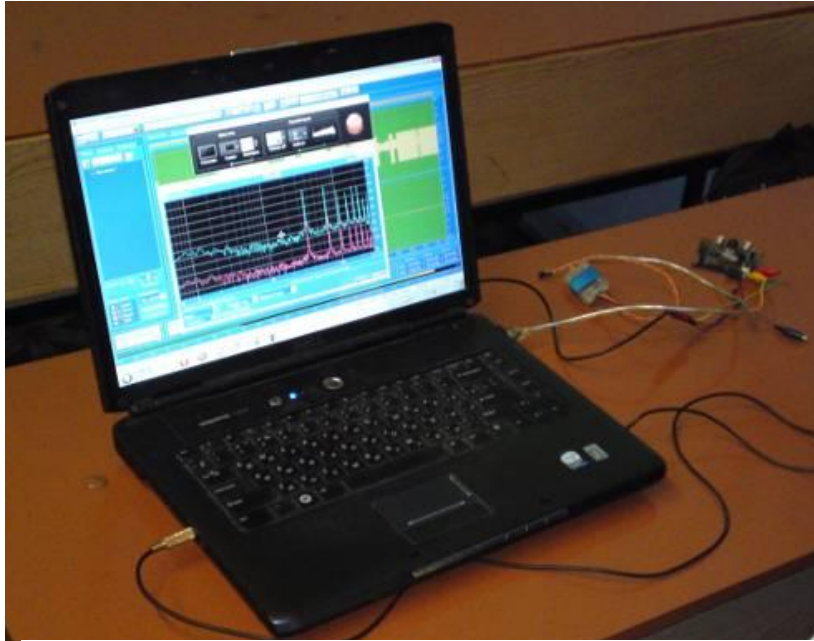

Синхронизированные
Генераторы
30 кГц



Воздействие сознания на материю

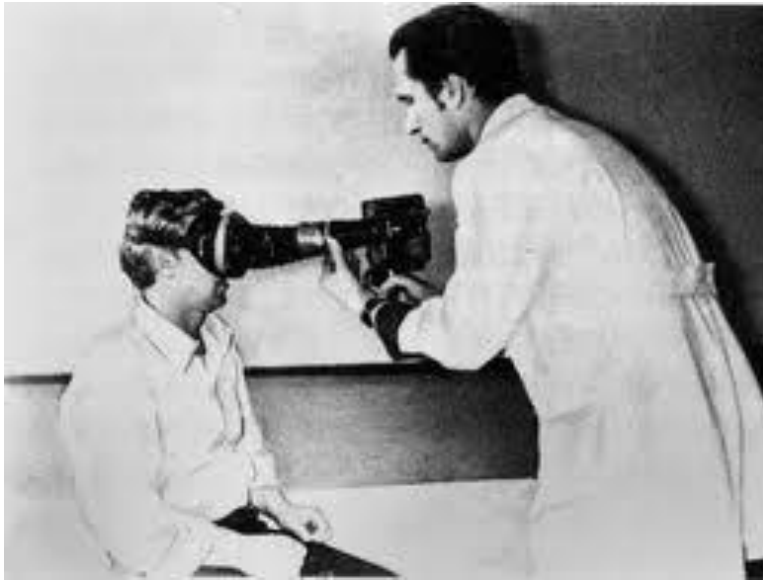

Restricted/Unclassified © (SRCA 2004 & IDIC F18C)

Методика Крохалева

Фотография из архива
УНИЦА «Зонд»

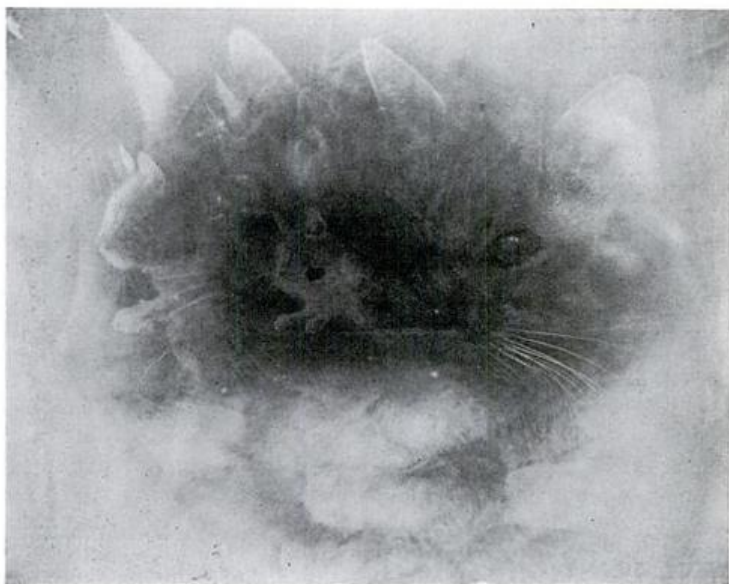
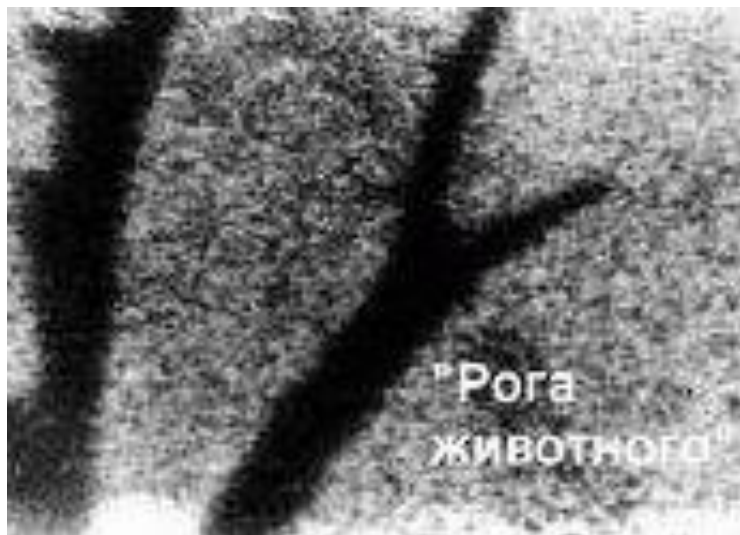

Статистика успешных опытов:

1. При съёмке видеокамерой 40 %
2. При съёмке фотоаппаратом 52 %
3. При фиксации на фотопластинку 37 %

Предсказывание будущего (Б.Либет, Д.Хайнес)

Рисунок Джона-Дилана Хайнеса

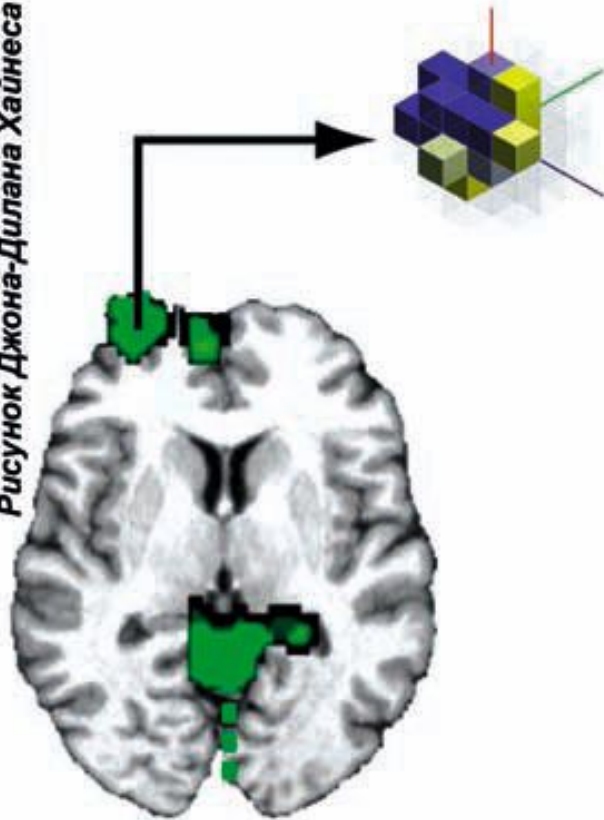

Предсказание решения, исходя из микропаттернов активности мозга

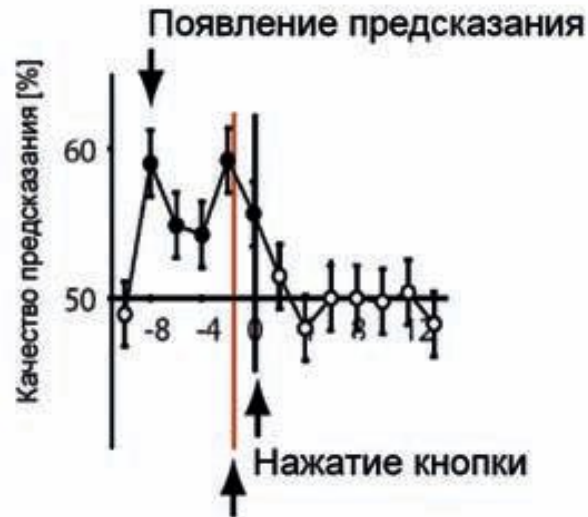

«Ощущаемое» время принятия решения

«И действительно, мы иногда сталкиваемся с нашим будущим. Так, мы думаем, что в будущем мы получим экспериментальное доказательство psi. Проходит время и мы получаем эксперименты, которые доказывают существование psi. Это означает, в принципе, что первоначальное впечатление о psi могло быть непосредственно предзнанием». Д.Радин

Исследования макрофлуктуаций (Пугач А.Ф., ГАО НАНУ, УНИЦА «Зонд»)



Отклик крутильных весов:

- космофизические факторы (солнечные, лунные затмения, восход и заход Солнца, покрытие планет Луной)
- эмоциональное состояние людей
- непонятные источники

■ Суточные вариации

Cyclic variations from 10 to 25 of May, 2011

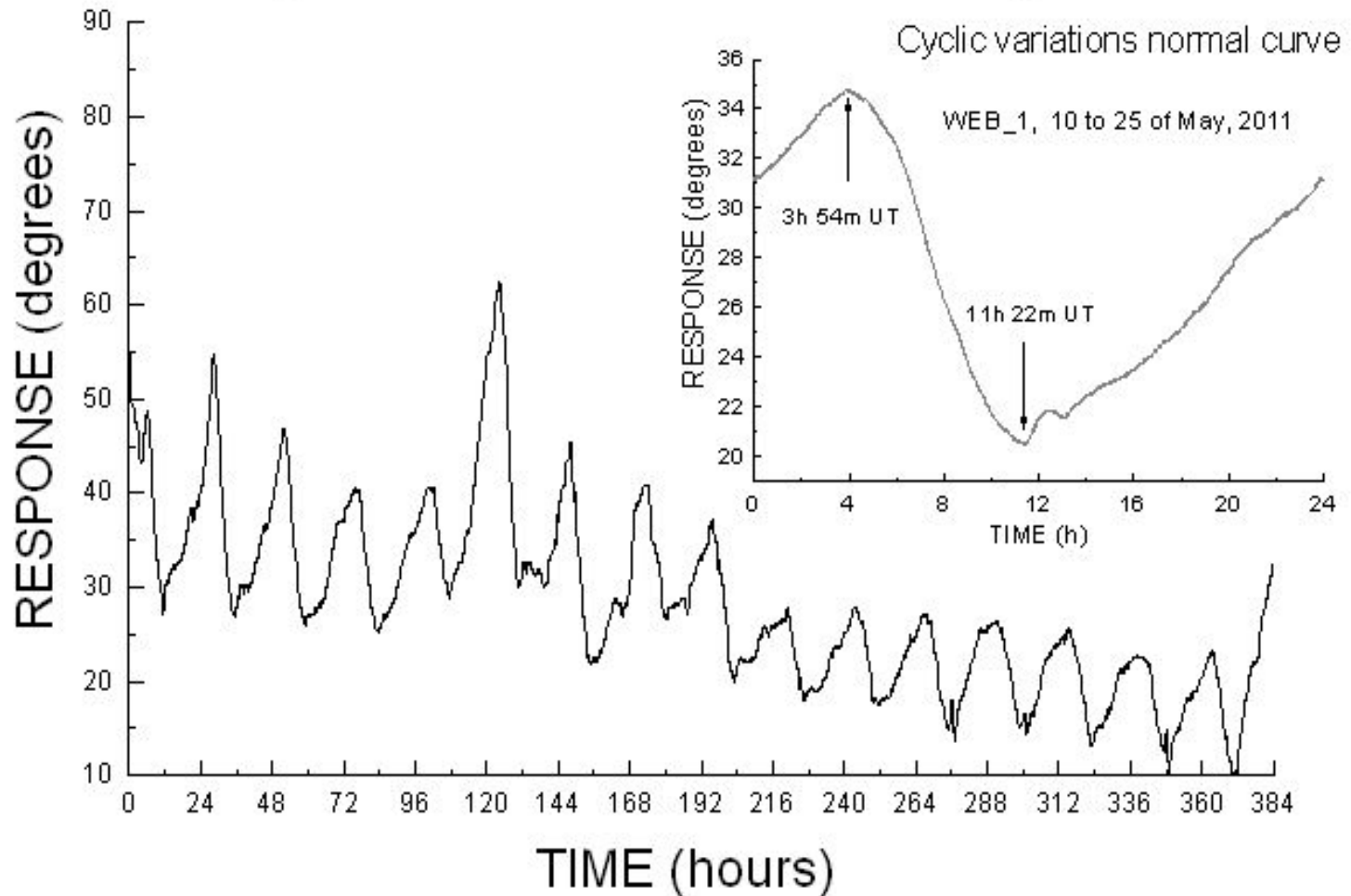

Мощные сигналы неизвестной природы – спайки

Fantastic outburst on 16th January, 2012

Total event duration - 7h 15m

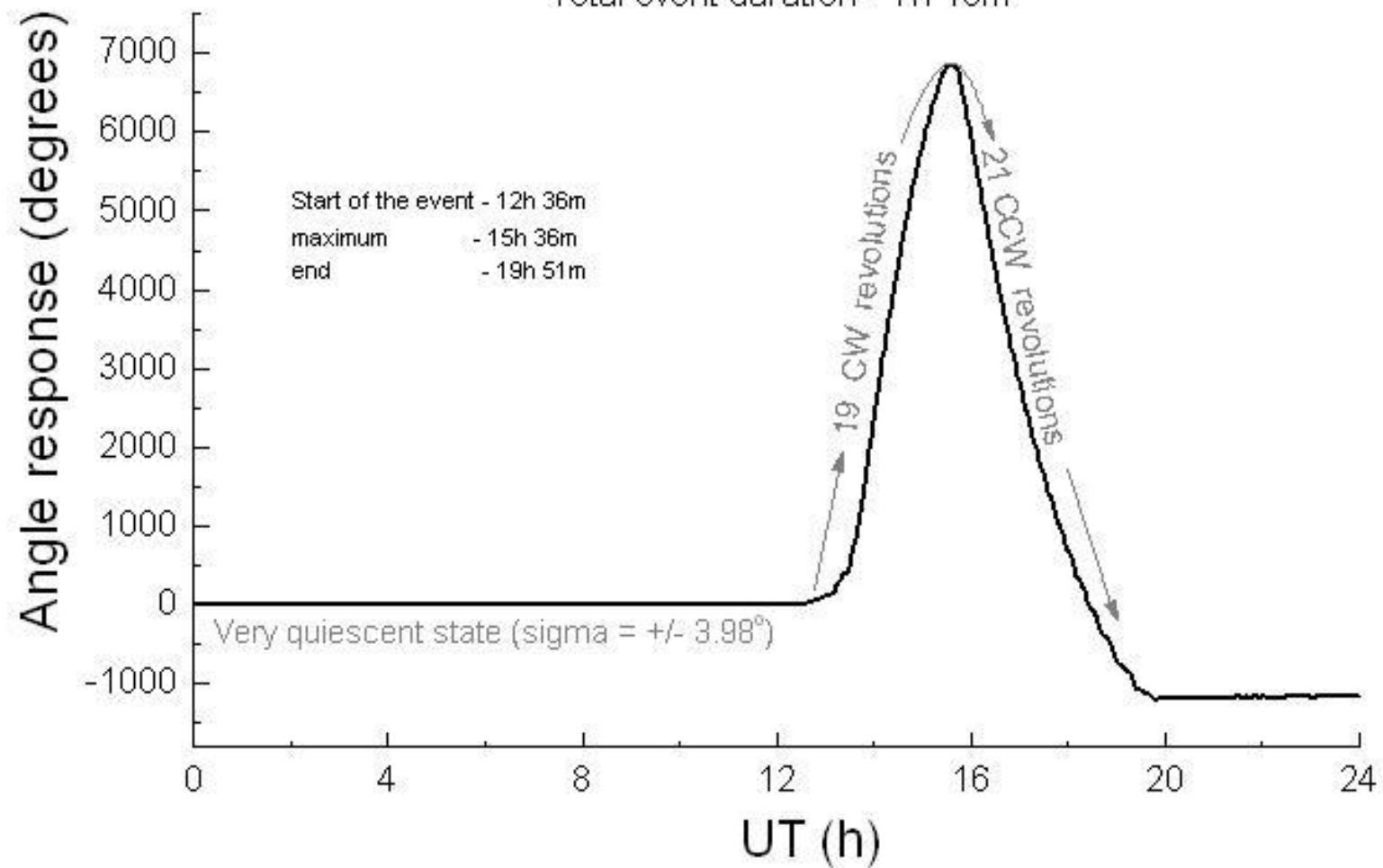

Энергия спайка поляризована

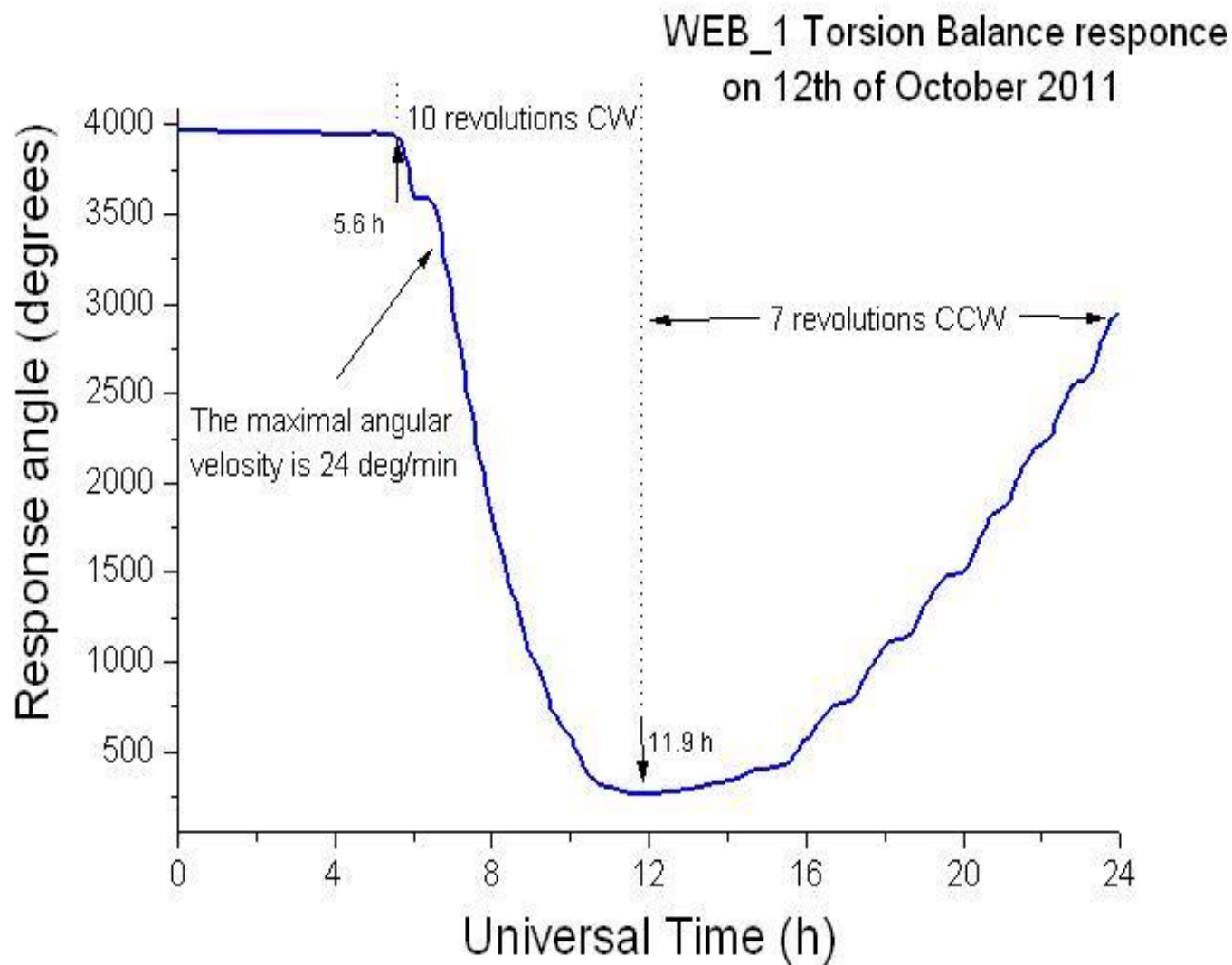

Реакция крутильных весов возрастает с годами

- Амплитуда и частота следования мощных сигналов значительно возросли за последние 3 года

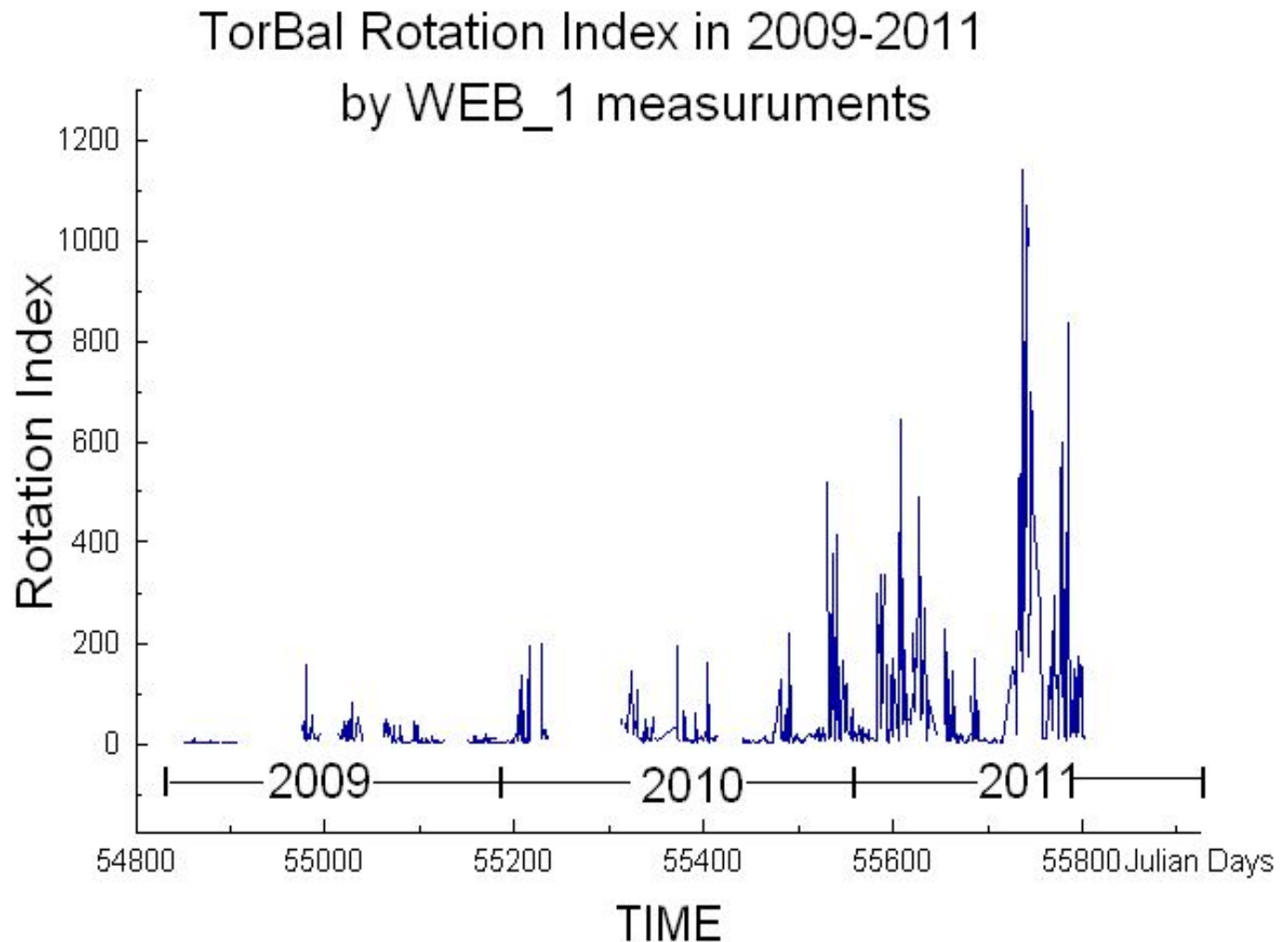

Возрастающая реакция крутильных весов видимым образом коррелирует с возрастанием солнечной активности, определяемой по индексу солнечных пятен (*Solar Influences Data Analysis Center*). По-видимому, КВ реагируют на неизвестный компонент солнечного излучения.

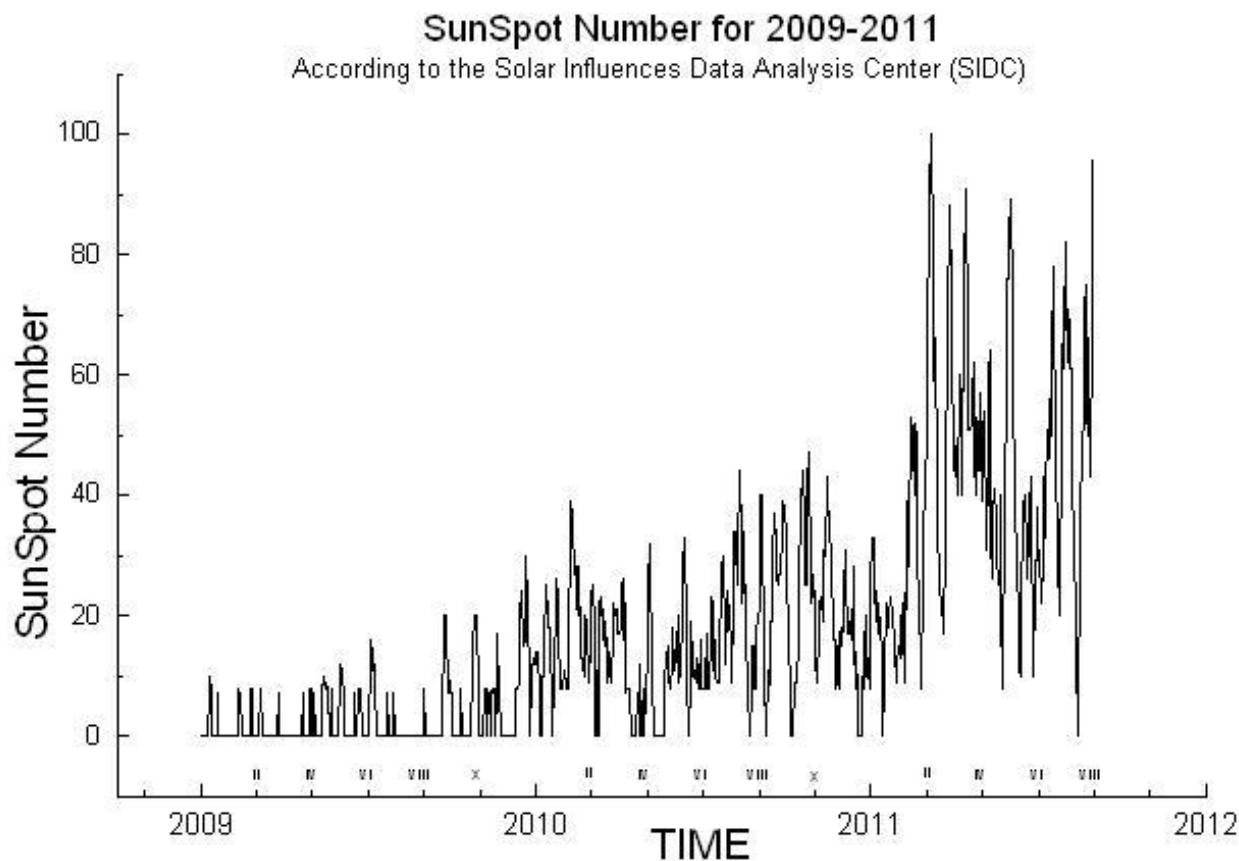

GCP Results, Aug 1998 to Apr 2012

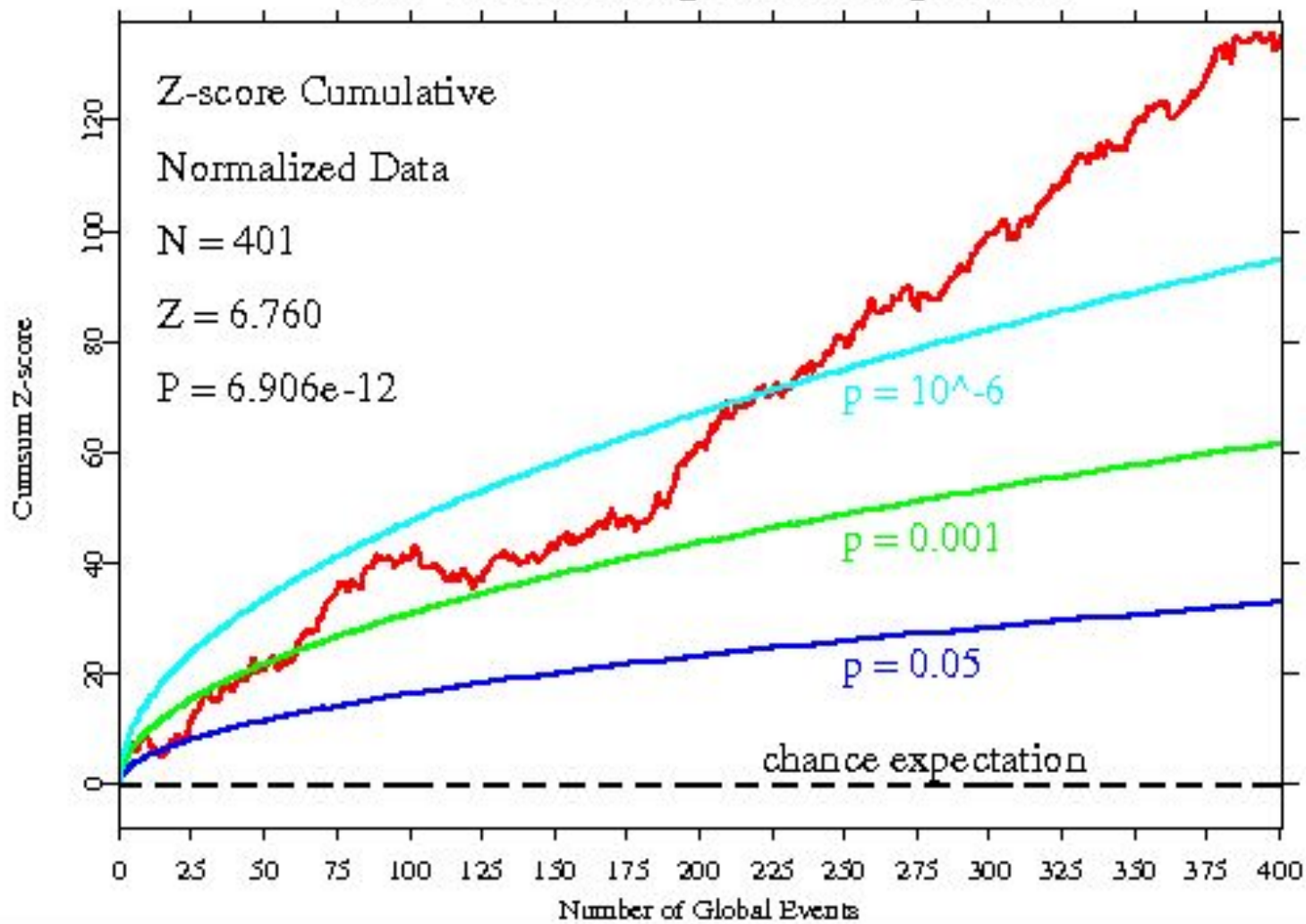

- **Механизмы реагирования на случайные процессы квантовой природы**

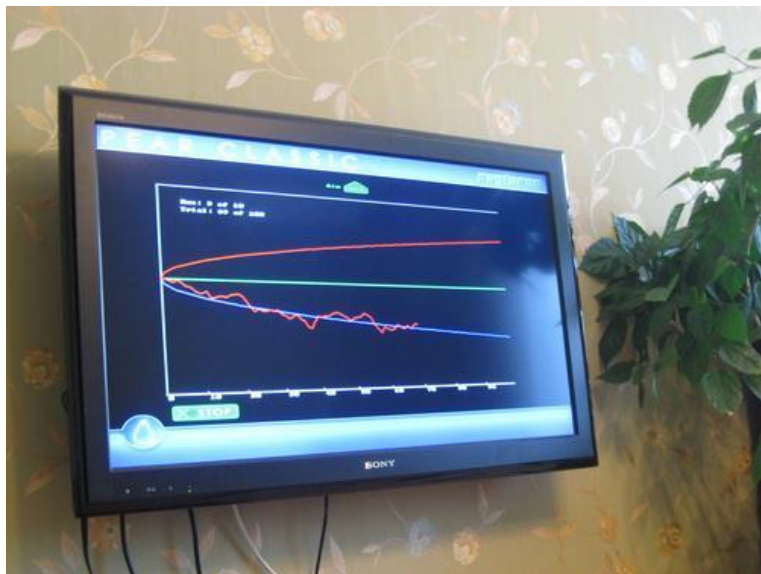

Задачи:

1. **Фиксация и измерение «нетривиальных» воздействий**
2. **Объективизация «экстрасенсорных» воздействий**
3. **Задачи прогнозирования**
4. **Коррекция картины мира относительно полученных результатов**



Квантовые эффекты сознания

**«Электромагнитные поля -
лишь элементы более
сложного информационного
пространства» *Казначеев В.П.***



Сложности детектирования неэлектромагнитных полей сознания:

- Экранирование от электромагнитных и тепловых влияний, других источников неэлектромагнитных полей
- Влияние намерения наблюдателя, связанных лиц, скоплений людей
- Принципиальная невозможность обеспечения полной закрытости систем («все влияет на все», эффект форм и т.д.)

Свойства сознания (Д.Радин)

1. Сознание нелокально и имеет **квантовоподобные полевые свойства**, воздействующие на вероятности событий
2. Способно к генерации **негэнтропии**, упорядочивает системы
3. Сила сознания в индивидууме подвержена временным флюктуациям и регулируется фокусом внимания
4. Сознание группы усиливается, когда внимание группы сосредоточено на общем, что создает упорядоченное **«полевое групповое сознание»**
5. Шумовой эффект и реализация неупорядоченного сознательного поля, когда личности в группе ориентированы на разные цели
6. Физические системы **всех видов** реагируют на полевое сознание, **становясь более упорядоченными.**



«Сознание **есть функция выбора**, одной из множества альтернативных классических реальностей – проекций единого квантового мира». *М.Б. Менский*

«Сознание — внутреннее свойство системы, которое заключается в ее **способности различать и реализовывать** отдельные допустимые для нее состояния». *С. Доронин*



**Замкнутая система с равной вероятностью может
находиться в любом допустимом для нее
состоянии**

**Все системы внутри Вселенной
незамкнуты**

Декогеренция — процесс нарушения когерентности, вызываемый взаимодействием квантовомеханической системы с окружающей средой



Рекогеренция и декогеренция — явления в рамках теории универсального взаимодействия

Модель воздействия аномальных явлений на окружающую среду в рамках теории декогеренции:

1. Повышается замкнутость, нелокальность системы.
2. Изменяется матрица плотности состояния (увеличивается число возможных состояний объектов системы), идет перераспределение и аккумуляция энергии системой
3. Возврат системы в первоначальное (запутанное с окружением, локальное) состояние, сопровождаемое остаточными эффектами и возрастанием энтропии (реализация некоторых нетривиальных состояний)

Любая модель – всего лишь описание Мира а не сам Мир

Наявность объективных препятствий для наблюдения: туман, ночь, естественные преграды (деревья в лесу, помещения зданий и т.д.) – повышают закрытость систем





Аномальные явления и их взаимодействие с сознанием

**“Порой полтергейст на
несколько месяцев, а иногда на
год, предшествовал
проявлению активности НЛО в
данном районе”. Дж.Киль**



Объяснение аномальных явлений в рамках теории декогеренции:

- **перемещения, исчезновения, появления объектов**
- **изменение грунта (появление редкоземельных металлов)**
- **апостериорные явления в АЗ (невидимые преграды и т.п.)**

- полтергейсты

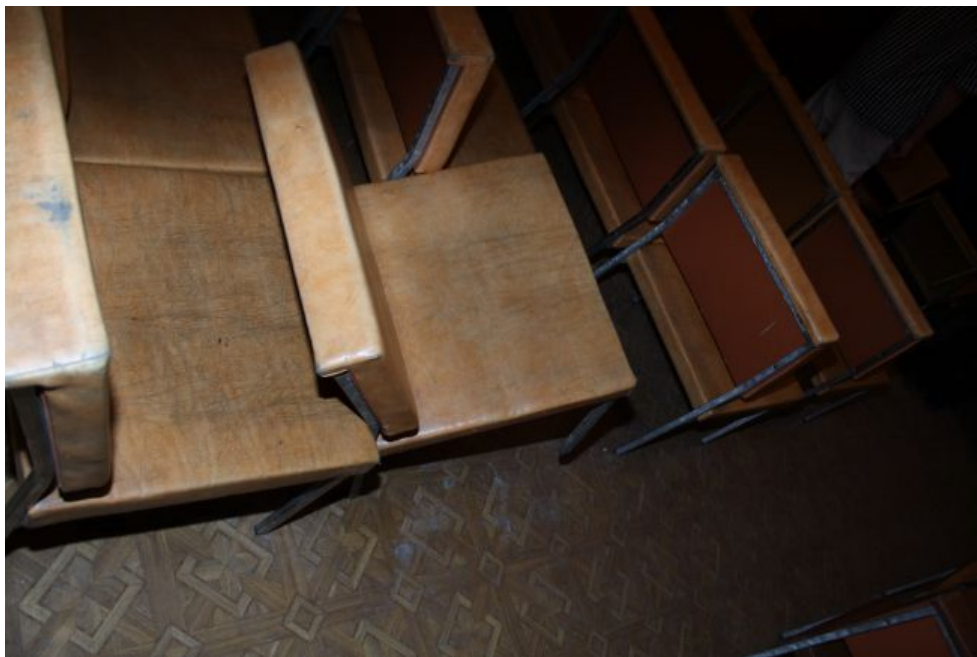

Полтергейст в Иркутске (РФ) повернул камеру наблюдения перед тем как перекинуть стулья в зале



Полтергейст в Кривом Роге – проявлялся только в темноте



Полтергейст в Сумской области – за 1 час в комнате с 10 очевидцами – 17 точек возгораний

- изменение флоры (воздействие на квантовомеханические механизмы растений)



- необычные свойства насекомых (Сандерсон)



Перенос матки муравьев Атта
при закрытой камере

- **ИМПЛАНТАНТЫ КАК ВОЗМОЖНЫЙ ИСТОЧНИК НЕЛОКАЛЬНОГО ВЗАИМОДЕЙСТВИЯ**



**Инородное тело в ноге мальчика 15 лет,
УНИЦА «Зонд» (в процессе исследований)**

- 
- **сверхспособности после взаимодействия с АЯ**
 - **фантомные видения космонавтов**
 - **гансфельд-эффекты**
 - **магические ритуалы**

**Все нетривиальные взаимодействия
используют механизм нелокальности**

Выводы:

- 1. Теория квантовой декогеренции способна объяснить большинство механизмов взаимодействия аномальных явлений с окружающей средой**
- 2. Сознание как глобальное свойство Вселенной имеет нелокальную, всеобъемлющую природу**
- 3. Следует создавать постоянные группы изучения и формализации квантовых свойств сознания**
- 4. Перспективной является разработка общей универсальной методики развития эффектов влияния намерения на материю у индивидуумов**
- 5. На основе изученных свойств возможно построение техномагических устройств**

Все мы квантово запутаны Большим Взрывом!



Your comfort
zone



Спасибо за внимание!



w zo
nd www.zond. www.
zond.kiev www.zon
d.kiev. www.zond.ki
ev.ua