Викторина по сказке С.Т.Аксакова «Аленький цветочек»

Подготовила
библиотекарь МОУ СОШ№29
«Гармония»
Симонян Наталья
Валентиновна.

220 лет

со дня рождения русского писателя

Сергея Тимофеевича Аксакова.

Сергей Тимофеевич Аксаков

Сказку "Аленький цветочек" записал известный русский писатель Сергей Тимофеевич Аксаков (1791 - 1859). Он услышал ее в детстве во время своей болезни. Писатель так рассказывает об этом в повести "Детские годы Багрова-внука":

"Скорому выздоровлению моему мешала бессонница... По совету тетушки, позвали один раз ключницу Пелагею, которая была великая мастерица сказывать сказки и которую даже покойный дедушка любил слушать... Пришла Пелагея, немолодая, но еще белая, румяная... села у печки и начала говорить, немного нараспев: "В некиим царстве, в некиим государстве..."

Нужно ли говорить, что я не заснул до окончания сказки, что, напротив, я не спал долее обыкновенного?

На другой же день выслушал я в другой раз повесть об "Аленьком цветочке". С этих пор, до самого моего выздоровления, Пелагея ежедневно рассказывала мне какую-нибудь из своих многочисленных сказок. Более других помню я "Царь-девицу", "Иванушку - дурачка", "Жар-птицу" и "Змея Горыныча".

1

Сколько дочерей было у купца?

Три:

Старшая

Средняя

Младшая

1

Почему купец больше всех любил меньшую дочь?

Она была собой лучше всех и к нему ласковее.

2

Куда ездил купец по делам?

В тридевятое царство,
тридесятое государство.

3

Что заказала купцу старшая дочь?

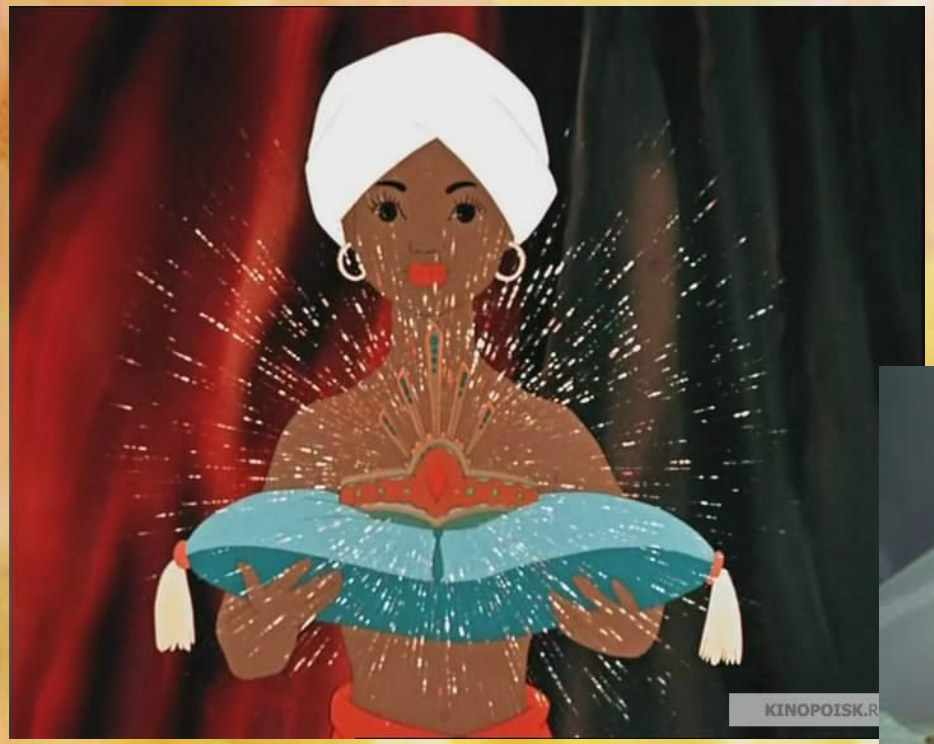

Золотой венец из каменьев самоцветных.

4

Что заказала средняя дочь?

Тувалет из хрусталю восточного.

5

Что заказала младшая дочь?

Цветочек аленький

7

Где сорвал купец цветочек аленький?

Пошел купец гулять по садам диковинным и увидел цветочек аленький, краше которого нет. Сорвал его…

8

Что случилось после того, как купец сорвал цветочек аленький?

Появилось чудище невиданное.

9

Что потребовал от Купца зверь лесной?

Прислать заместо себя одну из дочерей своих.

10

Какой предмет помогал быстро попасть во владения зверя лесного?

Волшебное кольцо.

11

На какой палец надо было надеть перстень?

На мизинец.

12

Сколько времени дал зверь лесной купцу побывать дома?

Три дня и три ночи.

13

Кто отправился на остров вместо купца?

Младшая дочь Настенька.

14

Что случилось с аленьким цветочком, когда купеческая дочь принесла его в сад?

Он прирос к стеблю прежнему
и расцвёл краше прежнего.

11

Объясни значение слова яства.

Еда, кушанье.

12

Какие слова произнесла дочь купеческая прося зверя лесного ей показаться?

Если ты стар человек – будь мне дедушка,
Если середович – будь мне дядюшка,
Если же молод ты – будь мне сердечный друг.

13

Почему дочь купеческая захотела вернуться домой?

к

Рассматривая блюдечко с голубой каемочкой, она увидела родные края.

О чем просило чудище Настеньку, отпуская ее домой?

14

Как встретили ее дома?

К

15

Что сделали сёстры из зависти к младшей сестре?

Перевели в доме все часы на час назад.

16

Что увидела Настенька на острове, когда вернулась обратно?

Д

17

Сколько лет провёл принц в образе зверя лесного?

30 лет.

17

Чем закончилась сказка?

Спасибо за внимание!